

PRZEKRÓJ PRZEZ SUFIT

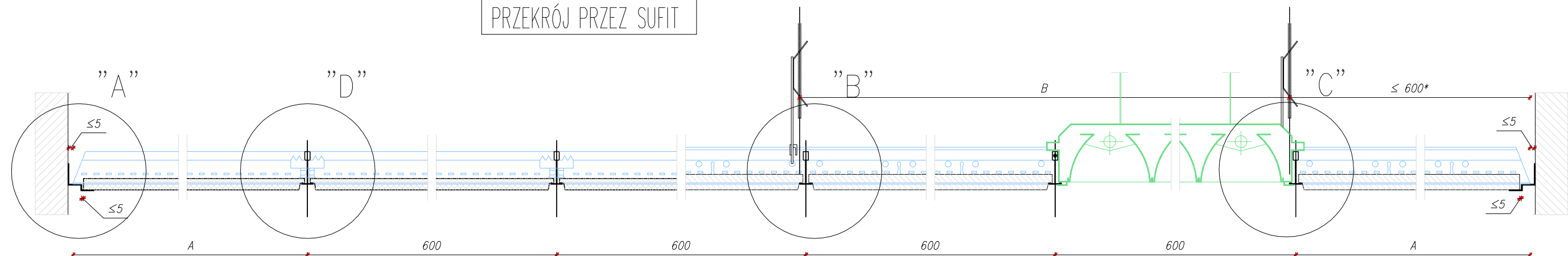

SZCZEGÓŁ "A"

1:5

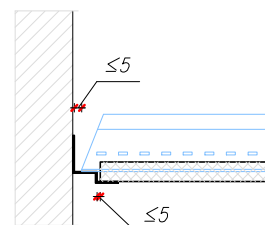

SZCZEGÓŁ "B"

1:5

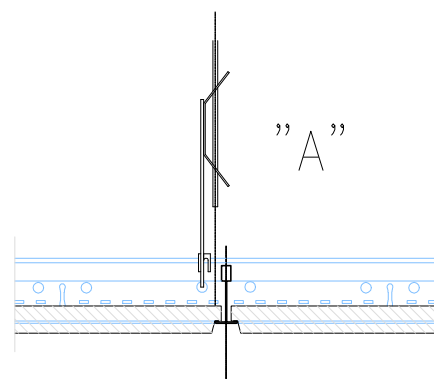

SZCZEGÓŁ "D"

1:5

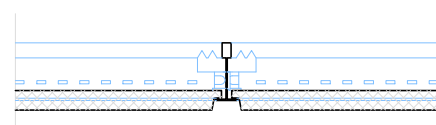

SZCZEGÓŁ "C"

1:5

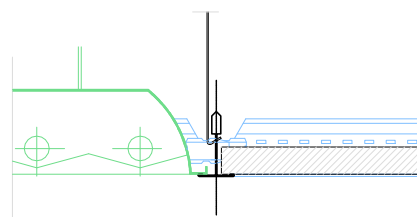

Połączenie sufitu podwieszonego ze ścianą masywną

Sufit DK/WON/CD60-25

Profile nośne CD60 co 400 mm
Profile obwodowe przyściennie UD 27
Opłytowanie: płyta g-k 2x12,5 mm

PRZEKRÓJ PIONOWY

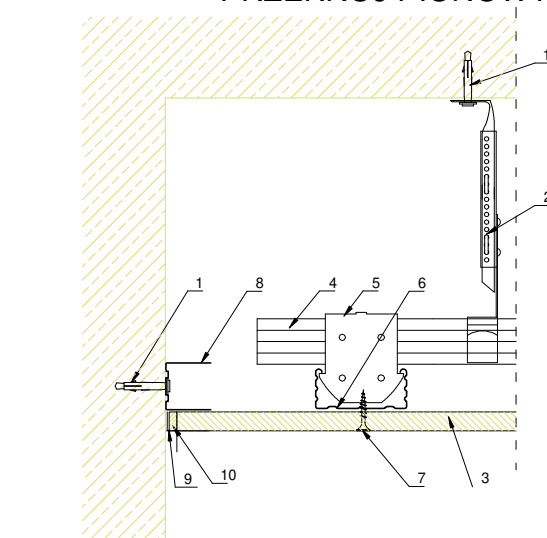

Opis:

- 1- Mocowanie kołkiem rozporowym stalowym
- 2- Wieszak obrotowy z noniuszem ; rozstaw w zależności od zastosowanego systemu
- 3- Płyta gipsowo-kartonowa 12,5 mm; rodzaj płyt w zależności od przeznaczenia/funkcji sufitu podwieszonego
- 4- Profil główny górny CD60 w rozstawie co 1000mm
- 5- Łącznik krzyżowy LK60
- 6- Profil nośny dolny CD60 w rozstawie co 400mm
- 7- Blachowkręty typ w zależności od zastosowanego systemu :
 - pierwsza warstwa: blachowkręty 3,5x25mm co 510mm
 - druga warstwa: blachowkręty 3,5x35mm co 170mm
- 8- Profil UD27
- 9- Samoprzylepna taśma poślizgowa (opcja)
- 10- Wykończenie gipsem/masą szpachlową zgodnie z zastosowanym systemem + taśma zbrojąca



PSZCZÓŁKI, ul. Ogrodowa 10 A
tel. 58 682 94 38
kom. 668 807 501
e-mail : projekty.format@wp.pl

Nazwa zadania:	"Przebudowa pomieszczeń w budynku powiatu przy ul. Raciborskiego 2a w Pruszczu Gdańskim"		
Lokalizacja:	PRUSZCZ GDAŃSKI, ul. Raciborskiego działki budowlane: 30, 7/50, 7/34 obręb: 0005 220401_1.0005		
Inwestor :	Samodzielne Publiczne Pogotowie Ratunkowe ul. Raciborskiego 2a , 83-000 Pruszcz Gdański		
Projektant: Architektura	mgr inż. arch. Maria Chmielewska upr. w specjalności architektonicznej nr 548/POOKK/2013	Podpis:	
Sprawdzający: Architektura:	mgr inż. arch. Michał Radzimiński upr. w specjalności architektonicznej nr 270/POOKK/IV/2017	Podpis:	
Opracował: Architektura	mgr inż. Bernard Pawlak upr. POM/0055/POOK/03	Podpis:	
Branża: ARCHITEKTURA		Etap: PROJ. BUDOWLANY	
SZCZEGÓŁ SUFITU PODWIESZANEGO			Nr rys. A-6
Data: wrzesień 2020 r.		Skala 1 : 50	