

ZAKRES OPRACOWANIA

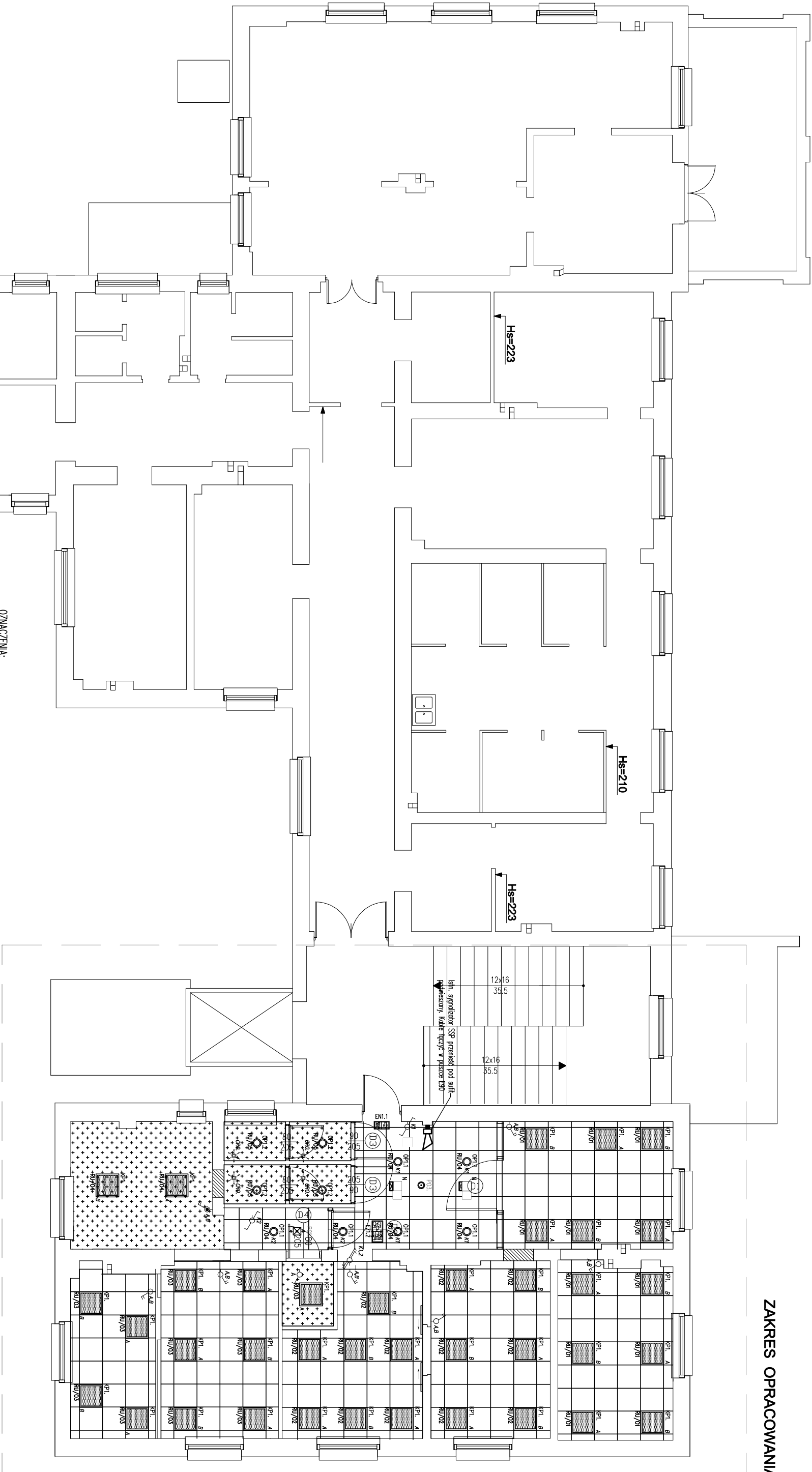

PROJEKT BUDOWLANY RZUT SUFITU		
OBJEKT / ADRES: PRZEBUDOWA POMIESZCZEŃ BUDYNKU PRZY UL. GRUNWALDZKIEJ 25 NA POTRZEBY POWIATOWEGO LEKARZA WETERYNARIII PRUSZCZ GDAŃSKI UL. GRUNWALDZKA 25		
INWESTOR: POWIAT GDAŃSKI ul. Wojska Polskiego 16 , 83-000 Pruszcz Gdański		
SPECJALNOŚĆ	IMIĘ I NAZWISKO	NR UPRAWNIENI   PODPIS
PROJEKTOWAŁA:	mgr inż. arch. Maria Chmielewska	548/POOK/2013
SPRAWDZIŁA:	mgr inż. arch. Izabela Rozwadowska -Piotrowska	6169/Gd94
STADIUM:	PROJEKT BUDOWL.	NR RYS.: 1:100
BRAŹDA:	ARCHITEKTURA	DATA: 04.2020
		A/7