

PRZEKRÓJ A-A

SKALA 1:50

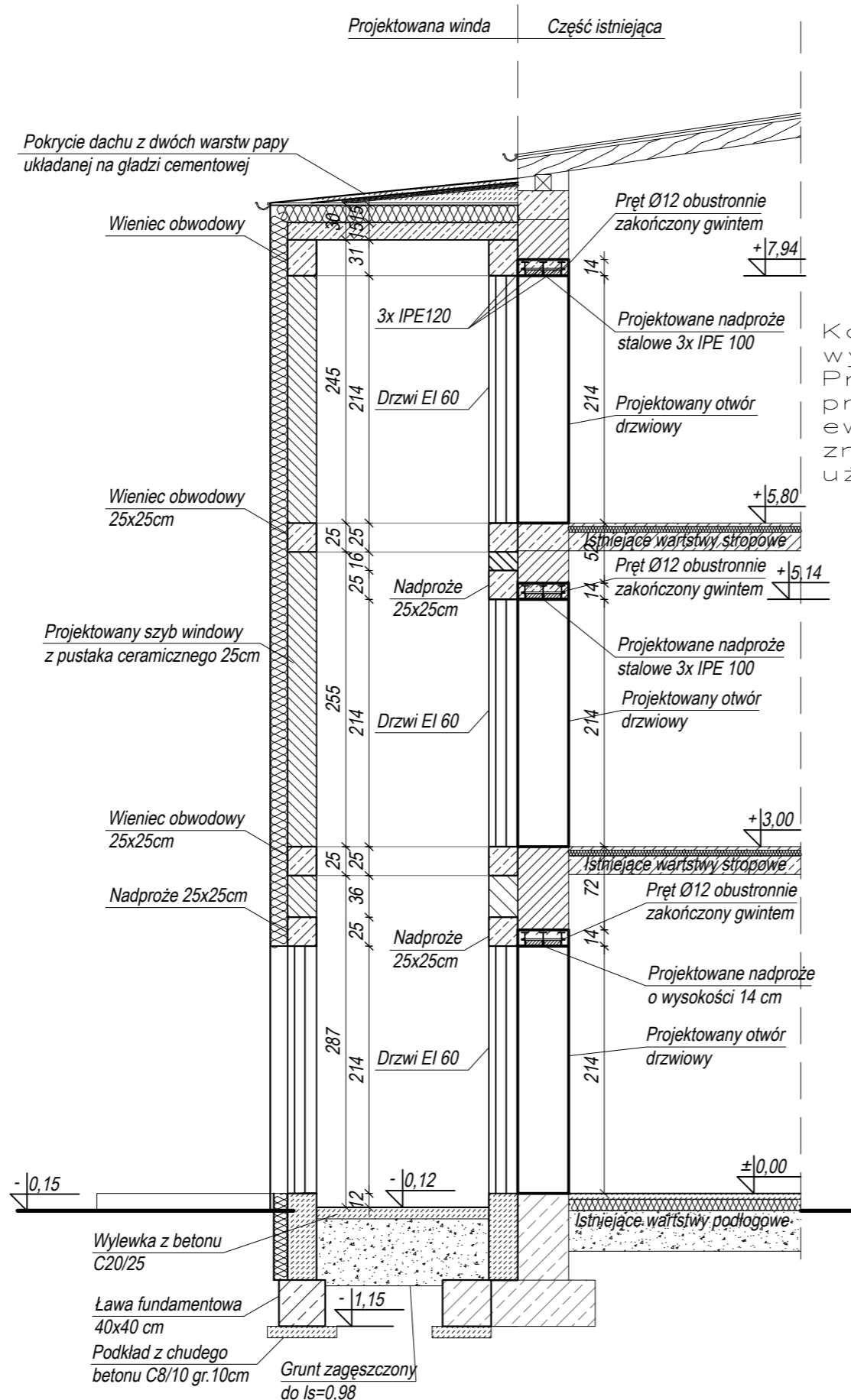

Kondygnacja wyłączona z użytku. Projektowana przebudowa pod ewentualną przyszłą zmianę sposobu użytkowania

UWAGA: W ścianie pod dwuteownikami wykonać poduszkę betonową gr. 10 cm wylewana z betonu C20/25

 PROJEKT DOROSZ & KOPYTIUK		DK PROJEKT Sp. j. Dorosz Kopytiuk biuro: ul. Narutowicza 47c 21-500 Biała Podlaska		83 343-51-24 tel. 509-512-333 dkprojekt33@gmail.com	
OBIĘKT: Budowa windy zewnętrznej w ramach likwidacji barier architektonicznych w budynku Środowiskowego Domu Samopomocy w Sławatyczach			BRANŻA: Architektura		
ADRES INWESTYCJI: dz. nr. ewid. 870, jedn. ewid. 060114_2 Sławatycze, Obwód ewidencyjny: 0009 Sławatycze, ul. Długa 1, 21-515 Sławatycze			Faza opracowania: Projekt budowlany		NR PROJEKTU: 08-11/2020
FUNKCJA: PROJEKTANT B. KONSTRUKCYJNA		IMIĘ I NAZWISKO: NR UPRAWNIENI: SPECJALNOŚĆ: mgr inż. arch Natalia Żurkowska 219/LBOKK/2017 specjalność architektoniczna		DATA: 08.2020 r.	
NAZWA RYSUNKU: PRZEKRÓJ A-A			SKALA: 1:50		NR RYSUNKU: A2