

RZUT FUNDAMENTÓW

SKALA 1:50 / :20

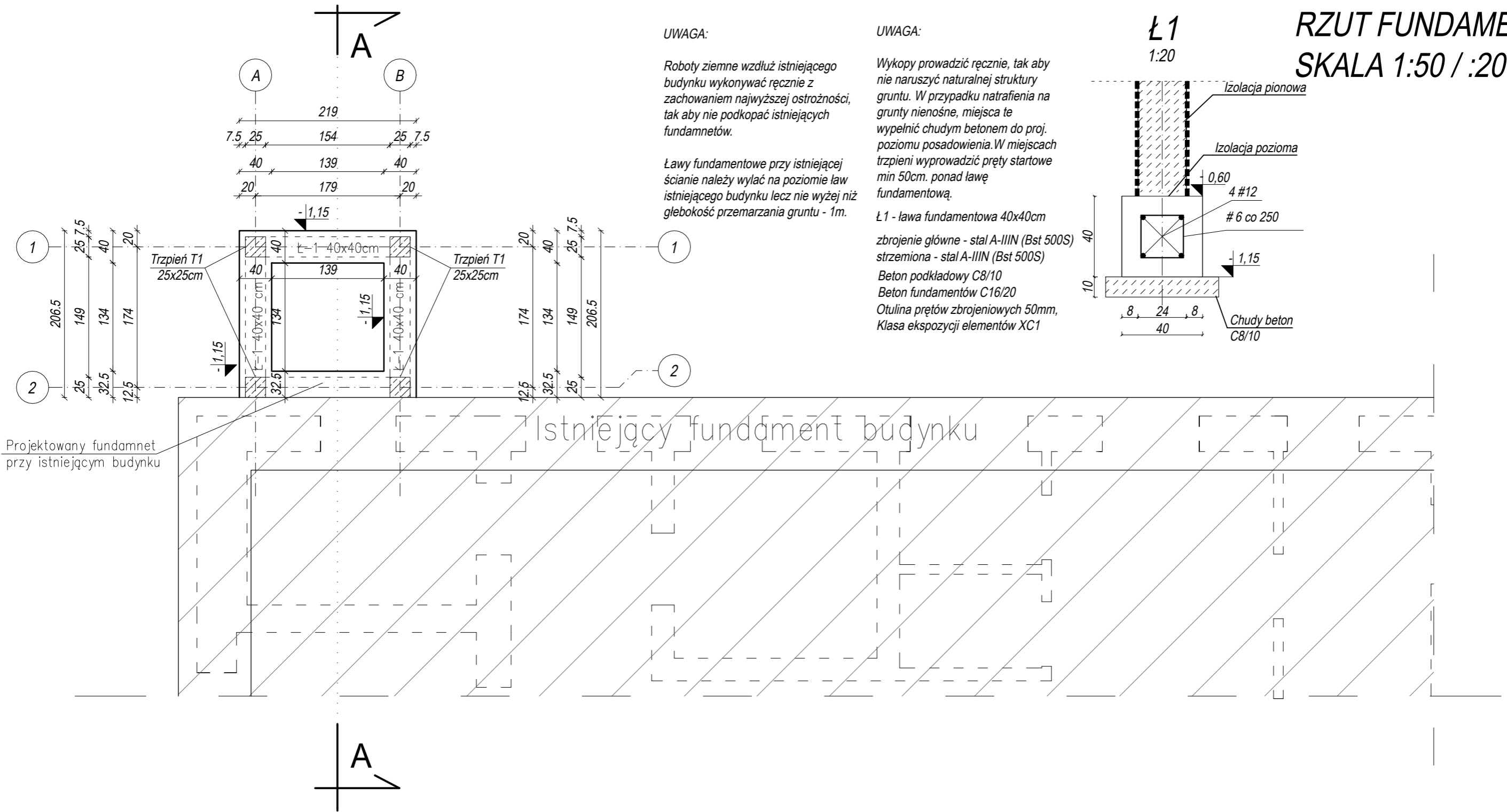

UWAGA:

Roboty ziemne wzdłuż istniejącego budynku wykonywać ręcznie z zachowaniem najwyższej ostrożności, tak aby nie podkopać istniejących fundamentów.

Ławy fundamentowe przy istniejącej ścianie należy wylać na poziomie ław istniejącego budynku lecz nie wyżej niż głębokość przemarzania gruntu - 1m.

UWAGA:

Wykopy prowadzić ręcznie, tak aby nie naruszyć naturalnej struktury gruntu. W przypadku natrafienia na grunty nienośne, miejsca te wypełnić chudym betonem do proj. poziomu posadowienia. W miejscach trzpieni wyprowadzić pręty startowe min 50cm. ponad ławę fundamentową.

Ł1 - ława fundamentowa 40x40cm
 zbrojenie główne - stal A-IIIN (Bst 500S)
 strzemiona - stal A-IIIN (Bst 500S)
 Beton podkładowy C8/10
 Beton fundamentów C16/20
 Otulina prętów zbrojeniovych 50mm,
 Klasa ekspozycji elementów XC1

Ł1
1:20

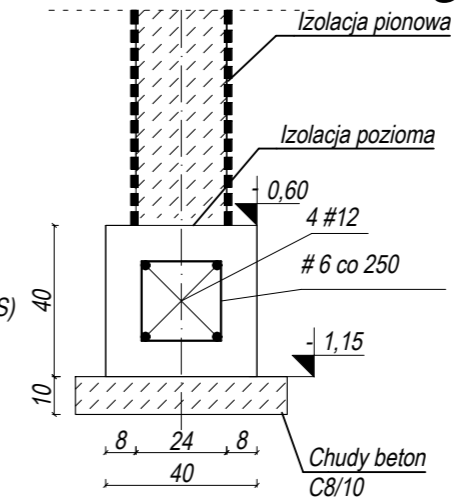

		DK PROJEKT Sp. j. Dorosz Kopytiuk biuro: ul. Narutowicza 47c 21-500 Biała Podlaska		83 343-51-24 tel. 509-512-333 dkprojekt33@gmail.com	
OBIEKT: Budowa windy zewnętrznej w ramach likwidacji barier architektonicznych w budynku Środowiskowego Domu Samopomocy w Sławatyczach			BRANŻA: Konstrukcyjna		
ADRES INWESTYCJI: dz. nr. ewid. 870, jedn. ewid. 060114_2 Sławatycze, Obwód ewidencyjny:0009 Sławatycze ul. Długa 1, 21-515 Sławatycze			FAZA OPRACOWANIA: Projekt budowlany	NR PROJEKTU: 08-11/2020	
FUNKCJA:	IMIĘ I NAZWISKO: NR UPRAWNIENI: SPECJALNOŚĆ:	DATA:	PODPIS:		
PROJEKTANT B. KONSTRUKCYJNA	mgr inż. Roman Kopytiuk LUB/0055/POOK/10 w spec. konstrukcyjno-budowlanej	08.2020 r.			
NAZWA RYSUNKU: RZUT FUNDAMENTÓW			SKALA: 1:50	NR RYSUNKU: K1	