

ELEWACJA
WSCHODNIA

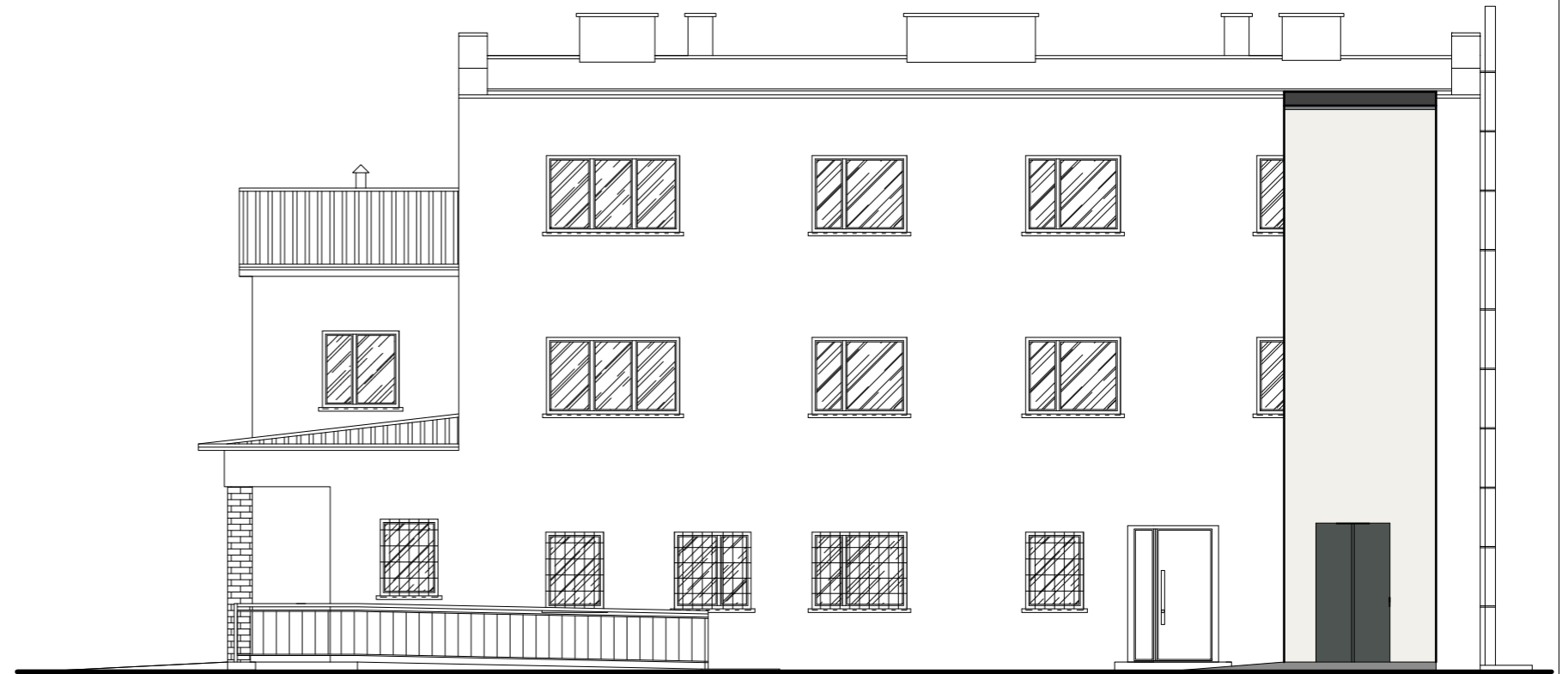

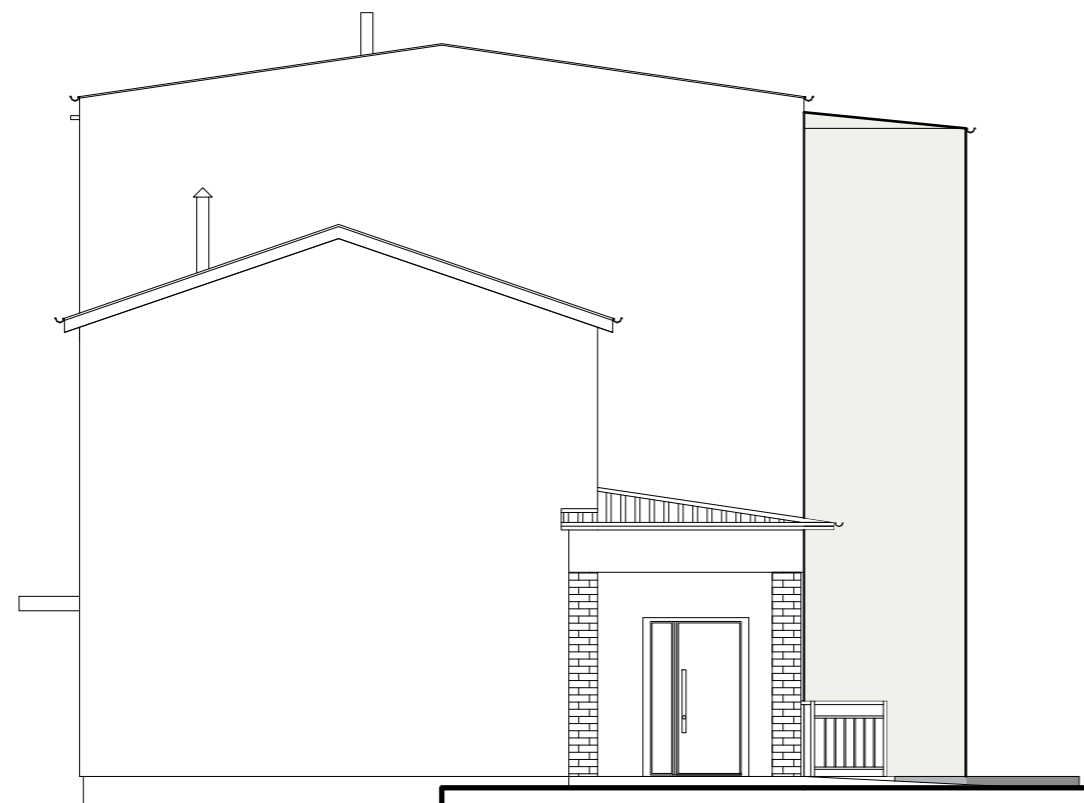



ELEWACJA
POŁUDNIOWA



ELEWACJA
ZACHODNIA

KOLORYSTYKA ELEWACJI:

-  elewacje :
tynk cienkowarstwowy
kolor srebrny RAL 9006
-  pokrycie dachu:
2 x papa na gładzi cementowej
-  cokół
tynk mozaikowy
kolor grafitowy
-  orynnowanie i obróbki blacharskie :
z blachy powlekanej
lub stalowej ocynkowanej
kolor grafitowy: RAL7016
-  kolorystyka drzwi od windy
stal

 DK PROJEKT Sp. j. Dorosz Kopytiuk biuro: ul. Narutowicza 47c 21-500 Biała Podlaska		83 343-51-24 tel. 509-512-333 dkprojekt33@gmail.com	
OBIEKT: Budowa windy zewnętrznej w ramach likwidacji barier architektonicznych w budynku Środowiskowego Domu Samopomocy w Stawatyczach		BRANŻA: Architektura	
ADRES INWESTYCJI: dz. nr. ewid. 870, jedn. ewid. 060114_2 Stawatycze, Obręb ewidencyjny:0009 Stawatycze ul. Długa 1, 21-515 Stawatycze		FAZA OPRACOWANIA: Projekt budowlany	NR PROJEKTU: 08-11/2020
FUNKCJA:	IMIĘ I NAZWISKO: NR UPRAWNIENI:	DATA:	PODPIS:
PROJEKTANT B. KONSTRUKCYJNA	mgr inż. arch Natalia Żurkowska 219/LBOKK/2017 specjalność architektoniczna	08.2020 r.	
NAZWA RYSUNKU: ELEWACJE		SKALA: 1:100	NR RYSUNKU: A2