

Biuro Obsługi Inwestycji Projektowanie i Nadzór

mgr inż. Piotr Sławiński

ul. A. Asnyka 28

22-200 Włodawa

tel. kom.: 514272679

e-mail: piotrsl@interia.pl

PROJEKT BUDOWLANY
**TERMOMODERNIZACJA BUDYNKÓW ZESPOŁU
SZKÓŁ W SŁAWATYCZACH**

Inwestor:

GMINA SŁAWATYCZDE

ul. Rynek 14

21-515 Sławatycze

Adres inwestycji:

Dz. nr ewid. 1154/1

ul. Kodeńska 12, 21-515 Sławatycze

Obręb: 0009 Sławatycze

Jedn. ewid.: Sławatycze - 060114_2

Zgodnie z art. 20 ust. 4 Ustawy z dnia 7 lipca 1994r. Prawo budowlane (tj. Dz. U. z 2016r. poz. 290 z póź. zm.) niniejszym oświadczam, że projekt termomodernizacji budynków Zespołu Szkół w Sławatyczach na działce nr 1154/1 został wykonany zgodnie z obowiązującymi przepisami oraz zasadami wiedzy technicznej.

Funkcja	Imię i nazwisko	Nr uprawnień	Pieczęć i podpis
Projektant branża budowlana	mgr inż. Piotr Sławiński	LUB/0075/PWOK/10	mgr inż. PIOTR SŁAWIŃSKI Uprawnienia budowlane bez ograniczeń do projektowania i kierowania robotami bud. w specjalności konstrukcyjno-budowlanej nr ewid. LUB/0075/PWOK/10

WŁODAWA, listopad 2016 r.

DECYZJA

Na podstawie art. 24 ust. 1 pkt 2 ustawy z dnia 15 grudnia 2000 r. o samorządach zawodowych architektów, inżynierów budownictwa oraz urbanistów / Dz.U. z 2001 r. Nr 5 poz. 42, ze zm./, art. 12 ust. 3, art. 13 ust. 1 pkt 1 i 2, art. 14 ust. 1 pkt 2 ustawy z dnia 7 lipca 1994 r. Prawo budowlane / tekst jednolity Dz.U. z 2006 r. Nr 156 poz. 1118, ze zm./, § 11 ust. 1 pkt 1, § 15 i § 17 ust. 1 pkt 1 i 2 rozporządzenia Ministra Transportu i Budownictwa z dnia 28 września 2006 r. w sprawie samodzielnych funkcji technicznych w budownictwie / Dz.U. z 2006 r. Nr 83 poz. 578/, w związku z art. 104 § 1 Kodeksu postępowania administracyjnego / Dz.U. z 2000 r. Nr 96, poz. 1071, ze zm./

stwierdzamy, że

Pan Piotr Zenon SŁAWIŃSKI

magister inżynier

urodzony dnia 16 sierpnia 1973 r. we Włodawie

otrzymuje

UPRAWNIENIA BUDOWLANE

Nr ewidencyjny: LUB/0075/PWOK/10

do projektowania i kierowania robotami budowlanymi bez ograniczeń
w specjalności konstrukcyjno-budowlanej

UZASADNIENIE

W związku z uwzględnieniem w całości żądania strony, na podstawie art. 107 § 4 K.p.a. odstępuje się od uzasadnienia decyzji. Zakres nadanych uprawnień budowlanych wskazano na odwrocie decyzji.

Podanie:

- Zgodnie z art. 12 ust. 7 w/w ustawy Prawo budowlane – podstawę do wykonywania samodzielnych funkcji technicznych w budownictwie stanowi wpis, w drodze decyzji, do centralnego rejestru Głównego Inspektora Nadzoru Budowlanego oraz wpis na listę członków właściwej izby samorządu zawodowego, potwierdzony zaświadczeniem wydanym przez tę izbę, z określonym w nim terminem wazoności.
- Od decyzji niniejszej służy odwołanie do Krajowej Komisji Kwalifikacyjnej Polskiej Izby Inżynierów Budownictwa w Warszawie, za pośrednictwem Okręgowej Komisji Kwalifikacyjnej Lubelskiej Okręgowej Izby Inżynierów Budownictwa w Lublinie w terminie czterech dni od dnia jej doręczenia.

Skład orzekający Okręgowej Komisji Kwalifikacyjnej

Członek

dr inż. Andrzej Pichla

Członek

dr inż. Wiesław Nurck

Przewodniczący

dr hab. inż. Anna Halička



Otrzymują:

- Pan Piotr Sławiński
ul. A. Asnyka 28,
22-200 Włodawa
- Główny Inspektor
Nadzoru Budowlanego
- a/a

Szczegółowy zakres uprawnień
do projektowania i kierowania robotami budowlanymi bez ograniczeń
w specjalności konstrukcyjno-budowlanej

Pan Piotr Zenon SŁAWIŃSKI

I. Na mocy art. 12 ust. 1 pkt 1, 2, 3, 4 i 5 ustawy Prawo budowlane, niniejsze uprawnienia stanowią podstawę do:

- projektowania, sprawdzania projektów architektoniczno-budowlanych w specjalności objętej niniejszymi uprawnieniami i sprawowania nadzoru autorskiego,
- kierowania budową lub innymi robotami budowlanymi,
- kierowania wytwarzaniem konstrukcyjnych elementów budowlanych oraz nadzoru i kontroli technicznej wytwarzania tych elementów,
- wykonywania nadzoru inwestorskiego,
- sprawowania kontroli technicznej utrzymania obiektów budowlanych.

II. Na mocy § 15 i § 17 ust. 1 pkt 1 i 2 rozporządzenia Ministra Transportu i Budownictwa z dnia 28 kwietnia 2006 r. w sprawie samodzielnych funkcji technicznych w budownictwie, niniejsze uprawnienia uprawniają do projektowania obiektu budowlanego w zakresie:

- sporządzania projektu architektoniczno-budowlanego w odniesieniu do konstrukcji obiektu,
- kierowania robotami budowlanymi w odniesieniu do konstrukcji i architektury obiektu.

Uprawnienia budowlane do projektowania w odpowiedniej specjalności uprawniają do sporządzania projektu zagospodarowania działki lub terenu, w zakresie danej specjalności.

Przewodniczący
Składu Orzekającego OKK

dr hab. inż. Anna Halička

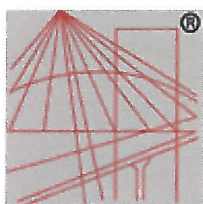

P O L S K A
I Z B A
I N Ż Y N I E R Ó W
B U D O W N I C T W A

Zaświadczenie

o numerze weryfikacyjnym:

LUB-YLG-TQ2-Y9B *

Pan Piotr Zenon Sławiński o numerze ewidencyjnym LUB/BO/0221/10

adres zamieszkania ul. A. Asnyka 28, 22-200 Włodawa

jest członkiem Lubelskiej Okręgowej Izby Inżynierów Budownictwa i posiada wymagane ubezpieczenie od odpowiedzialności cywilnej.

Niniejsze zaświadczenie jest ważne od 2016-09-01 do 2017-08-31.

Zaświadczenie zostało wygenerowane elektronicznie i opatrzone bezpiecznym podpisem elektronicznym weryfikowanym przy pomocy ważnego kwalifikowanego certyfikatu w dniu 2016-08-12 roku przez:

Wojciech Szewczyk, Przewodniczący Rady Lubelskiej Okręgowej Izby Inżynierów Budownictwa.

(Zgodnie art. 5 ust 2 ustawy z dnia 18 września 2001 r. o podpisie elektronicznym (Dz. U. 2001 Nr 130 poz. 1450) dane w postaci elektronicznej opatrzone bezpiecznym podpisem elektronicznym weryfikowanym przy pomocy ważnego kwalifikowanego certyfikatu są równoważne pod względem skutków prawnych dokumentom opatrzonym podpisami własnoręcznymi.)

* Weryfikację poprawności danych w niniejszym zaświadczeniu można sprawdzić za pomocą numeru weryfikacyjnego zaświadczenia na stronie Polskiej Izby Inżynierów Budownictwa www.piib.org.pl lub kontaktując się z biurem właściwej Okręgowej Izby Inżynierów Budownictwa.

B.6727.15.2016

W Y P I S

z Miejscowego Planu Zagospodarowania Przestrzennego Gminy Sławatycze w obrębie miejscowości Sławatycze, uchwalonego przez Radę Gminy Sławatycze uchwałą Nr X/70/04 z dnia 16 marca 2004r. (Dz. Urz. Woj. Lubelskiego Nr 88, poz.1496) z dnia 25 maja 2004r.

Dotyczy działki nr ewidencyjny 1154/1 z obrębu Sławatycze.

I. Ustalenia własności obszaru

Działka nr 1154/1 stanowi własność Gminy Sławatycze, ul. Rynek 14, 21-515 Sławatycze.

II. Infrastruktura techniczna

Zaopatrzenie w wodę – z wodociągu gminnego zgodnie z warunkami Zakładu Usług Wodnych w Parczewie (adaptacja istniejącej sieci, możliwość rozbudowy).

Odprowadzenie ścieków do zbiorczej kanalizacji sanitarnej, do czasu objęcia kanalizacją dopuszcza się realizację indywidualnych urządzeń do gromadzenia i oczyszczania ścieków.

Energetyka – możliwość włączenia się do sieci energetycznej zgodnie z warunkami Zakładu Energetycznego „LUBZEL” Biała Podlaska.

- możliwość indywidualnych włączeń i zwiększenia poboru mocy na warunkach uzgodnionych z zarządcą sieci .
- planowana modernizacja istniejącej sieci (wskazana wymiana sieci napowietrznych linii na linie kablowe doziemne).

Telekomunikacja – sieć telekomunikacyjna przewodowa, będąca w zarządzie TP S.A.

Działka zlokalizowana przy drodze wojewódzkiej Nr 816 (ul. Kodeńska), min. szer. w liniach rozgraniczających 12m, szer. jezdni min 6m., obustronne chodniki 1,5m - 2m, linia zabudowy min. 8m od zewnętrznej krawędzi jezdni.

W szczególnie uzasadnionych przypadkach, właściwy zarządca drogi może wyrazić zgodę , na usytuowanie obiektu budowlanego przy drodze, w odległości mniejszej niż określono powyżej.

Do czasu modernizacji dróg do parametrów określonych w planie dopuszcza się za zgodą właściwego zarządcy drogi realizację nowych ogrodzeń w istniejącej utrwalonej linii, jako urządzeń tymczasowych. Ogrodzenia nie powinny ograniczać widoczności, ani przepustowości istniejącego ciągu komunikacyjnego.

III. Ukształtowanie przestrzenne

Działka, w miejscu objętym inwestycją, zgodnie z obowiązującym miejscowym planem zagospodarowania przestrzennego osady Sławatycze występuje w terenie usług publicznych – usług oświaty i kultury (kontur 1UO, 2UO, 3UO).

IV. Ustalenia planu

1. Adaptuje się wszystkie istniejące obiekty.
2. Dopuszcza się możliwość rozbudowy lub zmiany sposobu użytkowania z warunkiem zachowania max III kondygnacji.
3. Zaleca się modernizację elewacji obiektów (zastąpienie stropodachów dachami spadzistymi).
4. Dopuszcza się realizację obiektów towarzyszących i urządzeń niezbędnej infrastruktury technicznej.
5. Nowe zagospodarowanie działek powinno uwzględniać odpowiednią ilość miejsc parkingowych oraz zielenią ozdobną.

V. Wnioskodawca

Wypis z miejscowego planu zagospodarowania przestrzennego miejscowości Sławatycze wydaje się na prośbę Gminy Sławatycze, ul. Rynek 14, 21-515 Sławatycze.

Nie pobrano opłaty skarbowej w oparciu o art.7 ustawy
z dnia 16 listopada 2006r. o opłacie skarbowej
(Dz.U. Nr.225, poz. 1635).

z up. WÓJTA GMINY
Gruszkowski Mateusz
mgr inż. Mateusz Gruszkowski
mł. Referent ds.
budownictwa i planowania
przestrzennego

B.6727.15.2016

WYRYS

z Miejsowego Planu Zagospodarowania Przestrzennego Gminy Sławatycze w obrębie miejscowości Sławatycze, uchwalonego przez Radę Gminy Sławatycze uchwałą Nr X/70/04 z dnia 16 marca 2004r. (Dz. Urz. Woj. Lubelskiego Nr 88, poz.1496) z dnia 25 maja 2004r.

Dotyczy działki: nr ewidencyjny 1154/1, obręb Sławatycze.

Skala 1:2000

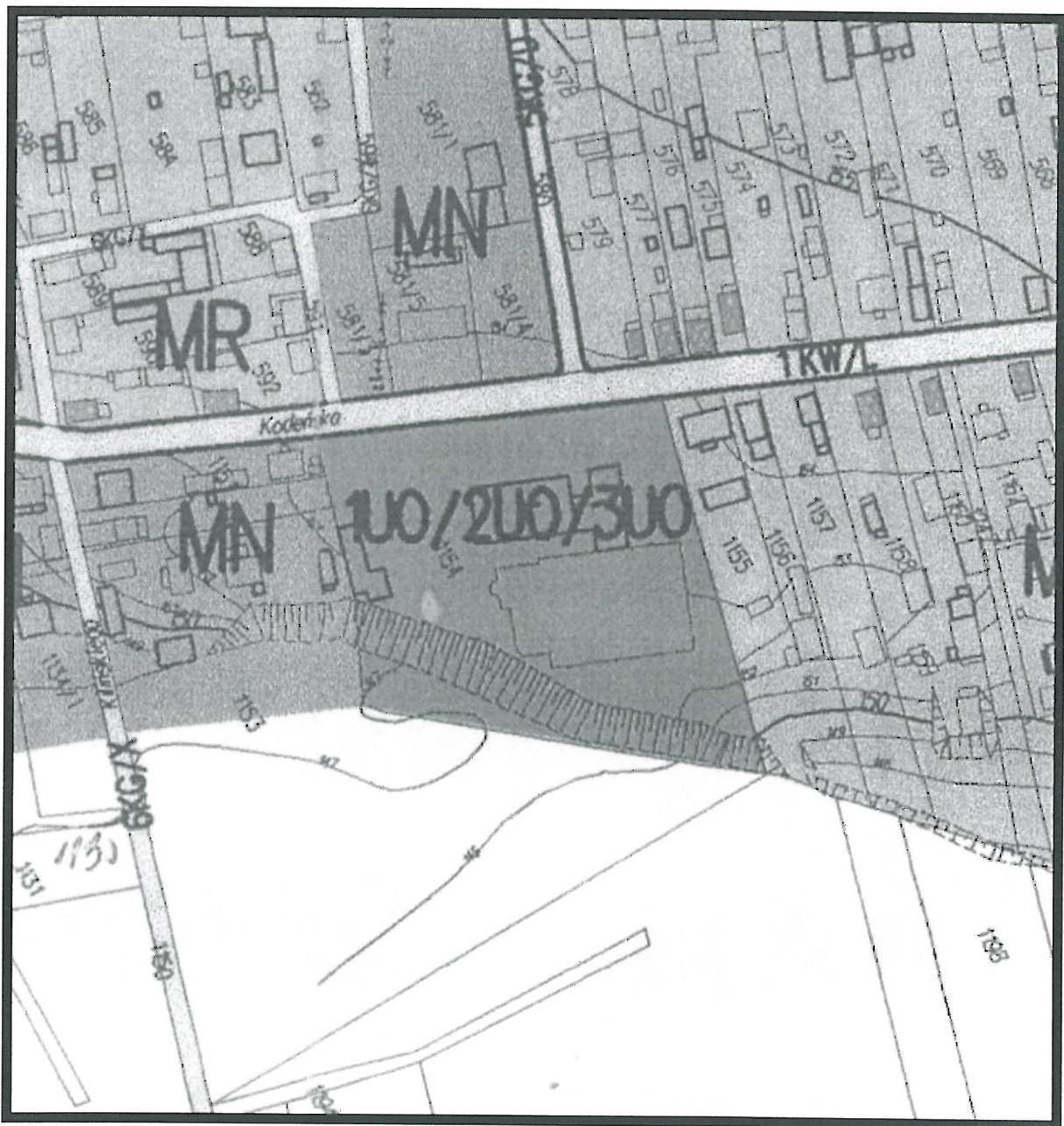

Nie pobrano opłaty skarbowej w oparciu o art. 7 ustawy
z dnia 16 listopada 2006r. o opłacie skarbowej
(Dz.U. Nr.225, poz. 1635).

z up. **WÓJTA GMINY**
inżynier *inżynier*
mgr inż. Mateusz Gruszkowski
ml. Referent ds.
budownictwa i planowania
przestrzennego

OPIS TECHNICZNY

1. PRZEDMIOT INWESTYCJI.

Przedmiotowe przedsięwzięcie polegać będzie na termomodernizacji budynków Zespołu Szkół w Sławatyczach będących własnością Gminy Sławatycze. Znajdują się one na działce ew. nr 1154/1 w obrębie Sławatycze (ul. Kodeńska 12, 21-515 Sławatycze). Głównym celem jest poprawa komfortu cieplnego budynków objętych projektem przy jednoczesnej poprawie jakości powietrza na skutek ograniczenia emisji zanieczyszczeń do atmosfery

2. ISTNIEJĄCY STAN ZAGOSPODAROWANIA DZIAŁKI.

Teren opracowania to działka o nr ewid. 1154/1 położonej w Sławatyczach. Działka zgodnie z Miejscowym planem zagospodarowania przestrzennego przeznaczona jest pod usługi publiczne – usługi oświaty i kultury. Działka ma dostęp do drogi publicznej za pomocą zjazdu indywidualnego z drogi wojewódzkiej 816.

Teren jest ogrodzony, zabudowany budynkami oświatowymi zgodnie z załączonym planem sytuacyjnym. Działka uzbrojona jest w przyłącze wodne, kanalizacyjne i energetyczne. Teren dojazd i dojazdów jest utwardzony. Zjazd z drogi publicznej od strony zachodniej. Działka graniczy z terenami zabudowy zagrodowej.

3. PROJEKTOWANY ZAKRES PRAC.

W zakres prac wchodzić będzie:

- docieplenie ścian zewnętrznych:
 - a) szkoły podstawowej – styropian 14cm,
 - b) kuchni – styropian 7cm,
 - c) gimnazjum – styropian 7cm,
 - d) hala sportowa – styropian 9cm,
 - e) kotłownia – styropian 9cm,
- docieplenie stropów poddasza:
 - a) nad szkołą podstawową – styropian 15cm,
 - b) nad zapleczem hali sportowej – wełna mineralna 13cm,
 - c) nad halą sportową – styropian 14cm,
- wymiana stolarki okiennej, na całym obiekcie, na okna o współczynniku $U \leq 0,9$, montaż nawiewników higrosterowalnych,
- wymiana drzwi zewnętrznych w szkole podstawowej,
- montaż instalacji fotowoltaicznej o mocy 30KW,
- wymiana oświetlenia na energooszczędne, ledowe,
- wymiana termozaworów oraz ich montaż w instalacji CO.

Ponadto w celu zapewnienia efektywności prac oraz zachowania trwałości projektu zostaną wykonane prace towarzyszące pracom termomodernizacyjnym, tj. wymiana niektórych obróbek blacharskich, wymiana istniejącego systemu odprowadzania wody deszczowej – rynny i rury spustowe, a także prace odtworzeniowe w celu przywrócenia stanu przed termomodernizacją.

Realizacja projektu poprzez montaż instalacji fotowoltaicznej oraz mniejsze zapotrzebowanie budynku w energię przyczyni się do redukcji emisji CO₂ do atmosfery. Instalacja fotowoltaiczna jest przyjazna dla środowiska ponieważ nie oddziałuje negatywnie na środowisko oraz umożliwia wykorzystanie nieograniczonych zasobów energii odnawialnej. Energia słońca wykorzystana za pośrednictwem paneli fotowoltaicznych pozwala uniknąć wytwarzania wielu szkodliwych związków. Zastąpienie oświetlenia tradycyjnego energooszczędnym w znacznym stopniu ograniczy zużycie energii elektrycznej.

Teren, na którym projektowana jest inwestycja obiekt budowlany nie jest wpisany do rejestru zabytków.

Działka nie znajduje się na terenie górniczym.

Przedmiotowa działka nr 1154/1 nie położona jest na obszarze objętym ochroną przyrody. Planowana inwestycja nie wpłynie negatywnie na środowisko naturalne. Uciążliwość związana ze wznoszeniem planowanej inwestycji ograniczy się wyłącznie na planowanej działce.

Obszar oddziaływania obiektu nie wykracza poza teren przedmiotowej działki. Obszar oddziaływania wyznaczono na podstawie własnej analizy oraz przepisów art. 13, ust.1, art. 23, ust. 1, art. 271, pkt.1 Warunków Technicznych jakim powinny odpowiadać budynki i ich usytuowanie oraz stosuje się zapis art. 28, ust. 2 oraz art. 3, pkt. 20 Prawa Budowlanego.

Uwagi końcowe.

- Roboty budowlane winny być wykonywane zgodnie z wymaganiami rozporządzenia Ministra Infrastruktury z dnia 6 lutego 2003 r., w sprawie bezpieczeństwa i higieny pracy podczas wykonywania robót budowlanych Dz.U.Nr 47, poz. 401.
- Ilość czynników szkodliwych emitowanych w pomieszczeniach nie powinna przekroczyć norm określonych w zarządzeniu Ministra Zdrowia z dnia 12 marca 1996r., w sprawie dopuszczalnych stężeń i natężeń czynników szkodliwych dla zdrowia, wydzielanych przez materiały budowlane, urządzenia i elementy wyposażenia w pomieszczeniach przeznaczonych na pobyt ludzi M.P. Nr 19, poz. 231.
- Zawartość materiałów promieniotwórczych nie powinna wartości określonej w rozporządzeniu Rady Ministrów z dnia 2 stycznia 2007 r., w sprawie wymagań dotyczących zawartości naturalnych izotopów promieniotwórczych potasu K – 40, rodu Ra – 226 i toru Tu – 228, w surowcach i materiałach stosowanych w budynkach przeznaczonych na pobyt ludzi [...] Dz.U. Nr 4, poz. 29.

- Przestrzegać wymagania Ustawy z dnia 16 kwiecień 2004 r., o wyrobach budowlanych Dz.U. Nr 92, poz. 881
- W trakcie realizacji obiektu stosować wyłącznie materiały posiadające aktualne świadectwa wprowadzenia do obrotu.
- W zależności od charakteru i funkcji pomieszczeń przestrzegać inne właściwe wymagania w zakresie bezpieczeństwa i higieny pracy.
- Jeżeli zakres robót wymaga, to zgodnie z rozporządzeniem Ministra Infrastruktury z dnia 23 czerwca 2008 r., w sprawie informacji dotyczącej bezpieczeństwa i ochrony zdrowia Dz.U. Nr 120, poz. 1126, sporządzić właściwy dokument.

opracował:

mgr inż. PIOTR SŁAWIŃSKI
Uprawnienia budowlane bez ograniczeń
do projektowania i kierowania robotami bud.
w specjalności konstrukcyjno-budowlanej
nr ewid. LUB/0075/PWOK/10

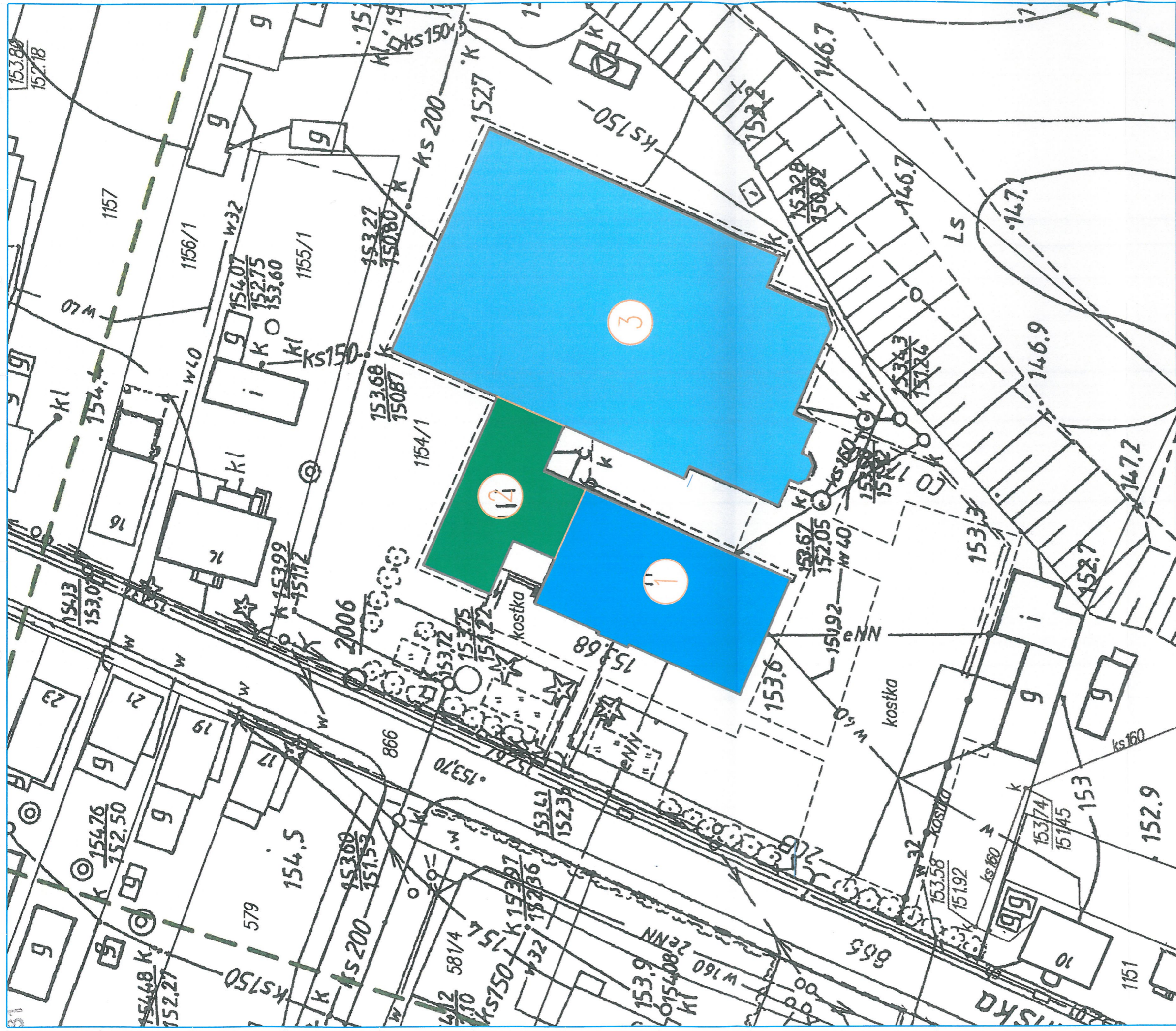

LEGENDA:

-  OBIEKTY OBJĘTE OPRACOWANIEM
-  1 SZKOŁA PODSTAWOWA
-  2 GIMNAZJUM
-  3 HALA SPORTOWA
-  -W40- IST. PRZYŁĄCZE WODCIĄGOWE
-  -ks160- IST. PRZYŁĄCZE KANALIZACYJNE
-  -eNN- IST. PRZYŁĄCZE ENERGETYCZNE

Brandz: Nazwa i adres Inwestycji:	BUDOWLANA - ARCHITEKTURA TERMODERNICZAJA BUDYNKÓW ZESPÓŁU SZKÓŁ W SŁAWATYCZACH UL. KODENSKA 12, 21 - 515 SŁAWATYCZE DZ. NR EWID. 1154/1
Inwestor:	GMINA SŁAWATYCZE ul. RYNEK 14, 21 - 515 SŁAWATYCZE
Jednostka projektowa:	BIURO OBSZUGI INWESTYCYJ PIOTR SZAWŃSKI ul. A. Auryka 26; 22-200 Wroclaw tel. 514-272-676; e-mail: piotr@szawnciarski.pl
Funkcja projektanta:	Imię, nazwisko, nr uprawnień mgr inż. Piotr Szawński; upr. bud. nr 118/0075/PWA/10 w specjalności konstrukcyjno-budowlanej bez ograniczeń
Opis nazwa rysunku:	mgr inż. Mateusz Gruchowski Nr rysunku: 01
WROCLAW, LISTOPAD 2016 SKALA: 1:500 [0,00-154,20m n.p.m.]. PPP	



→
 CIĄG DALSZY
 RYS. 07

Branża:		BUDOWLANA – ARCHITEKTURA	
Nazwa i adres inwestycji:		TERMOMODERNIZACJA BUDYNKÓW ZESPOŁU SZKÓŁ W SŁAWATYCZACH UL. KODEŃSKA 12, 21 – 515 SŁAWATYCZE DZ. NR EWID. 1154/1	
Inwestor:		GMINA SŁAWATYCZE ul. RYNEK 14, 21 – 515 SŁAWATYCZE	
Jednostka projektowa:		BIURO OBSŁUGI INWESTYCJI PIOTR SŁAWIŃSKI ul. A. Asnyka 28; 22-200 Włodawa tel. 514-272-679; e-mail: piotrsl@interia.pl	
Funkcja:		Imię, nazwisko, nr uprawnień	Podpis
Projektant:		mgr inż. Piotr Sławiński upr. bud. nr LUB/0075/PWOK/10 w specjalności konstrukcyjno-inżynierskiej bez ograniczeń	
Aspekt projektanta:		mgr inż. Mateusz Gruszkowski	
Nazwa rysunku:		ELEWACJA WSCHODNIA SZKOŁA PODSTAWOWA	Nr rysunku: 02
WŁODAWA, LISTOPAD 2016		SKALA: 1:100	0.00=154,20m n.p.m. PPP

←
CIĄG DALSZY
RYS. 08



Branża:	BUDOWLANA – ARCHITEKTURA	
Nazwa i adres inwestycji:	TERMOMODERNIZACJA BUDYNKÓW ZESPOŁU SZKÓŁ W SŁAWATYCZACH UL. KODEŃSKA 12, 21 – 515 SŁAWATYCZE DZ. NR EWID. 1154/1	
Inwestor:	GMINA SŁAWATYCZE ul. RYNEK 14, 21 – 515 SŁAWATYCZE	
Jednostka projektowa:	BIURO OBSŁUGI INWESTYCJI PIOTR SŁAWIŃSKI ul. A. Asnyka 28; 22-200 Włodawa tel. 514-272-679; e-mail: piotrsl@interia.pl	
Funkcja	Imię, nazwisko, nr uprawnień	Podpis
Projektant:	mgr inż. Piotr Sławiński upr. bud. nr LUB/0075/PWOK/10 w specjalności konstrukcyjno-inżynierskiej bez ograniczeń	
Asystent projektanta:	mgr inż. Mateusz Gruszkowski	
Nazwa rysunku:	ELEWACJA ZACHODNIA SZKOŁA PODSTAWOWA	Nr rysunku: 03
WŁODAWA, LISTOPAD 2016	SKALA: 1:100	0.00=154.20m n.p.m. PPP

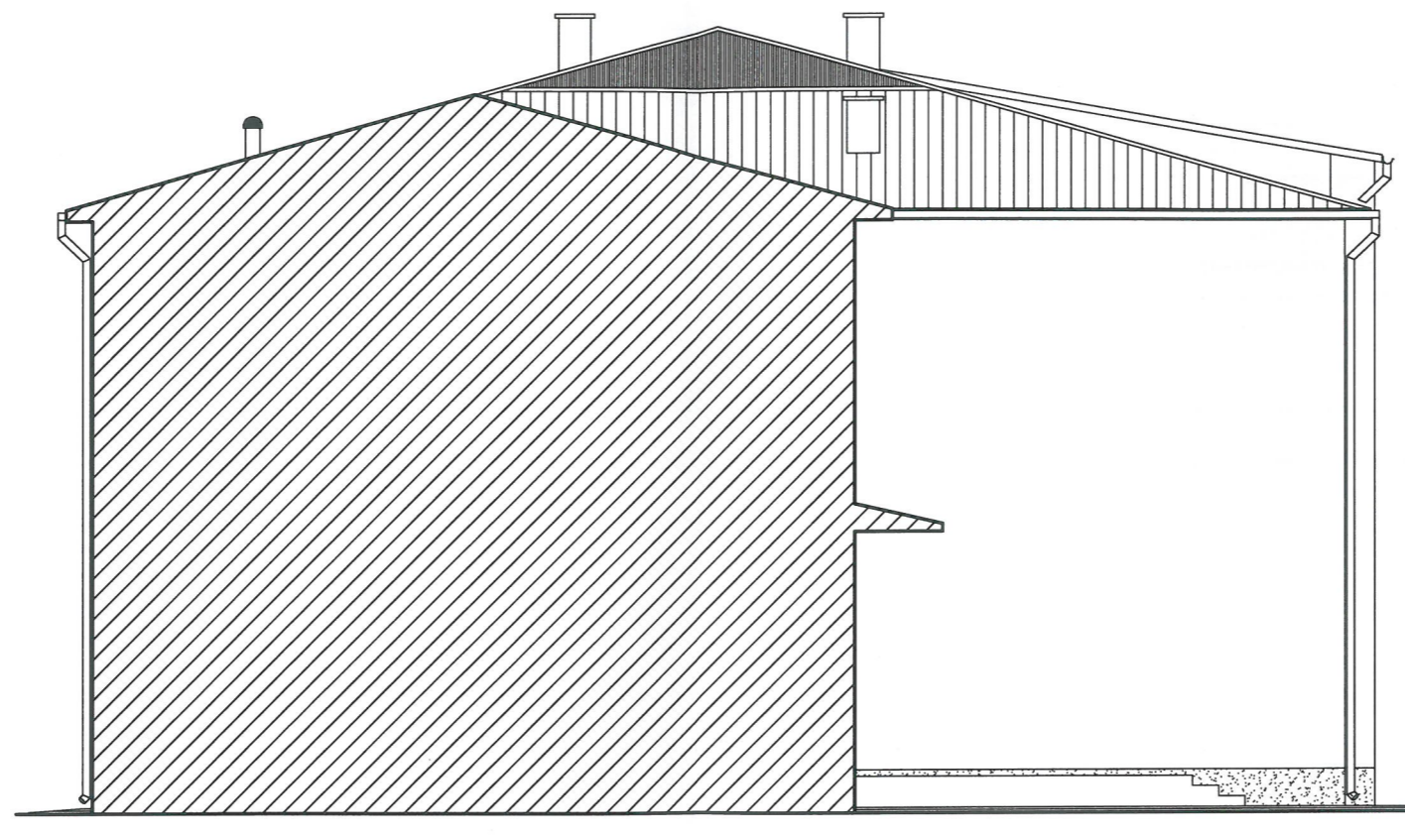

Branża:		BUDOWLANA – ARCHITEKTURA	
Nazwa i adres inwestycji:		TERMOMODERNIZACJA BUDYNKÓW ZESPOŁU SZKÓŁ W SŁAWATYCZACH UL. KODEŃSKA 12, 21 – 515 SŁAWATYCZE DZ. NR EWD. 1154/1	
Inwestor:		GMINA SŁAWATYCZE ul. RYNEK 14, 21 – 515 SŁAWATYCZE	
Jednostka projektowa:		BIURO OBSŁUGI INWESTYCJI PIOTR SŁAWIŃSKI ul. A. Asnyka 28; 22-200 Włodawa tel. 514-272-679; e-mail: piotrsl@interia.pl	
Funkcja		Imię, nazwisko, nr uprawnień	Podpis
Projektant:		mgr inż. Piotr Stawiński upr. bud. nr LUB/0075/PWCK/10 w specjalności konstrukcyjno-inżynierskiej bez ograniczeń	
Architekt wykonawca:		mgr inż. Mateusz Gruszkowski	
Nazwa rysunku:		ELEWACJA PÓŁNOCNA SZKOŁA PODSTAWOWA	Nr rysunku: 04
WŁODAWA, LISTOPAD 2016		SKALA: 1:100	0,00=154,20m n.p.m. PPP



Branża:	BUDOWLANA – ARCHITEKTURA	
Nazwa i adres inwestycji:	TERMOMODERNIZACJA BUDYNKÓW ZESPOŁU SZKÓŁ W SŁAWATYCZACH UL. KODEŃSKA 12, 21 – 515 SŁAWATYCZE DZ. NR EWID. 1154/1	
Inwestor:	GMINA SŁAWATYCZE ul. RYNEK 14, 21 – 515 SŁAWATYCZE	
Jednostka projektowa:	BIURO OBSŁUGI INWESTYCJI PIOTR SŁAWIŃSKI ul. A. Asnyka 2B; 22-200 Włodawa tel. 514-272-679; e-mail: piotr@interia.pl	
Funkcja:	Imię, nazwisko, nr uprawnień	Podpis
Projektant:	mgr inż. Piotr Stawinski upr. bud. nr LUB/0075/PWCK/10 w specjalności konstrukcyjno-inżynierskiej bez ograniczeń	
Asystent projektanta:	mgr inż. Mateusz Gruszkowski	
Nazwa rysunku:	ELEWACJA POŁUDNIOWA SZKOŁA PODSTAWOWA	Nr rysunku: 05
WŁODAWA, LISTOPAD 2016	SKALA: 1:100	0,00=154,20m n.p.m. PPP

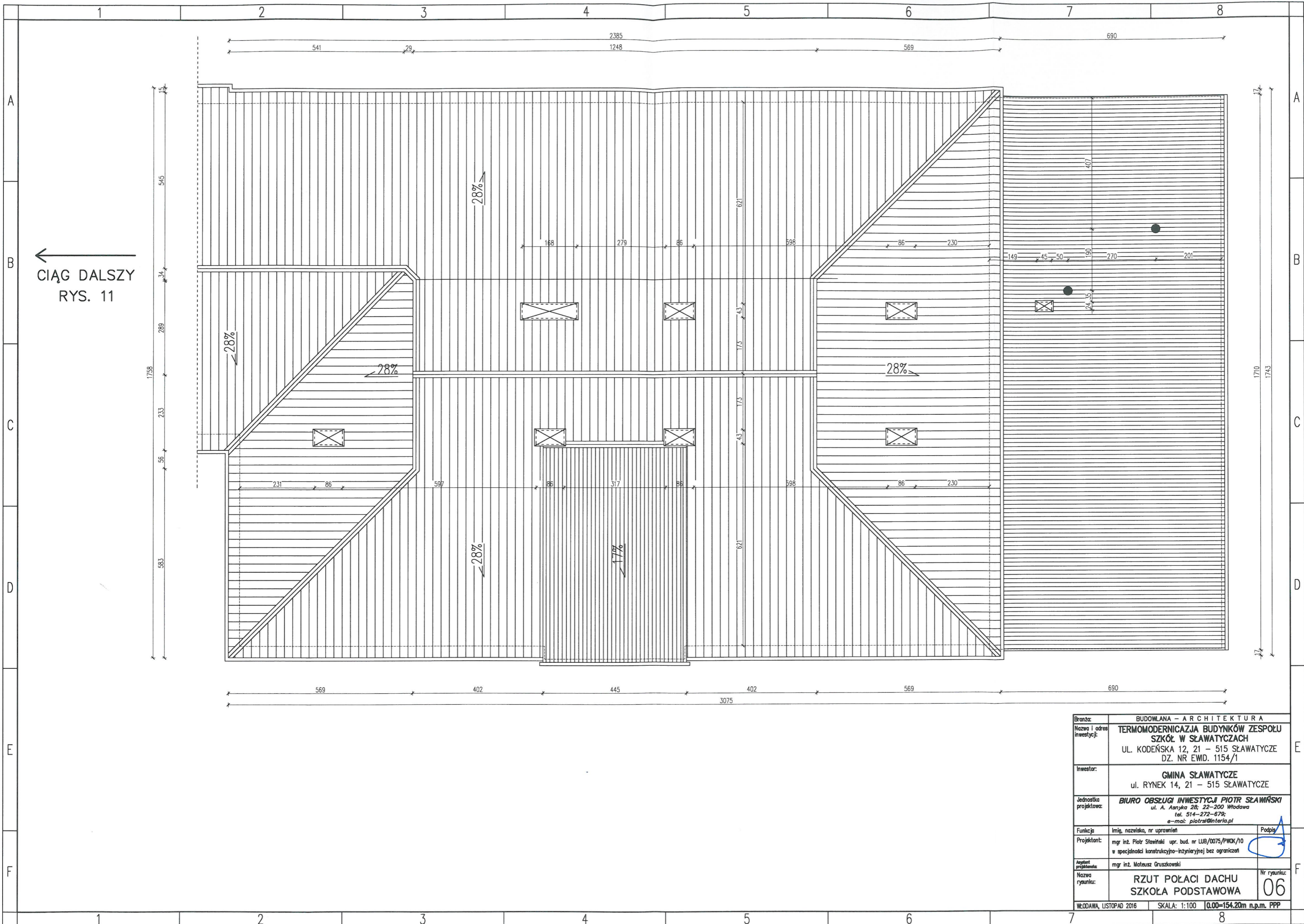

← CIĄG DALSZY
RYS. 11

Branża:	BUDOWLANA – ARCHITEKTURA	
Nazwa i adres inwestycji:	TERMOMODERNIZACJA BUDYNKÓW ZESPOŁU SZKÓŁ W SŁAWATYCZACH UL. KODEŃSKA 12, 21 – 515 SŁAWATYCZE DZ. NR EWD. 1154/1	
Inwestor:	GMINA SŁAWATYCZE ul. RYNEK 14, 21 – 515 SŁAWATYCZE	
Jednostka projektowa:	BIURO OBSŁUGI INWESTYCJI PIOTR SŁAWIŃSKI ul. A. Asnyka 28; 22-200 Włodawa tel. 514-272-679; e-mail: piotrsl@interia.pl	
Funkcja:	Imię, nazwisko, nr uprawnień	Podpis
Projektant:	mgr inż. Piotr Sławiński upr. bud. nr LUB/0075/PWCK/10 w specjalności konstrukcyjno-inżynierskiej bez ograniczeń	
Asystent projektanta:	mgr inż. Mateusz Gruszkowski	
Nazwa rysunku:	RZUT POŁACI DACHU SZKOŁA PODSTAWOWA	Nr rysunku: 06
WŁODAWA, LISTOPAD 2016	SKALA: 1:100	0,00=154,20m n.p.m. PPP

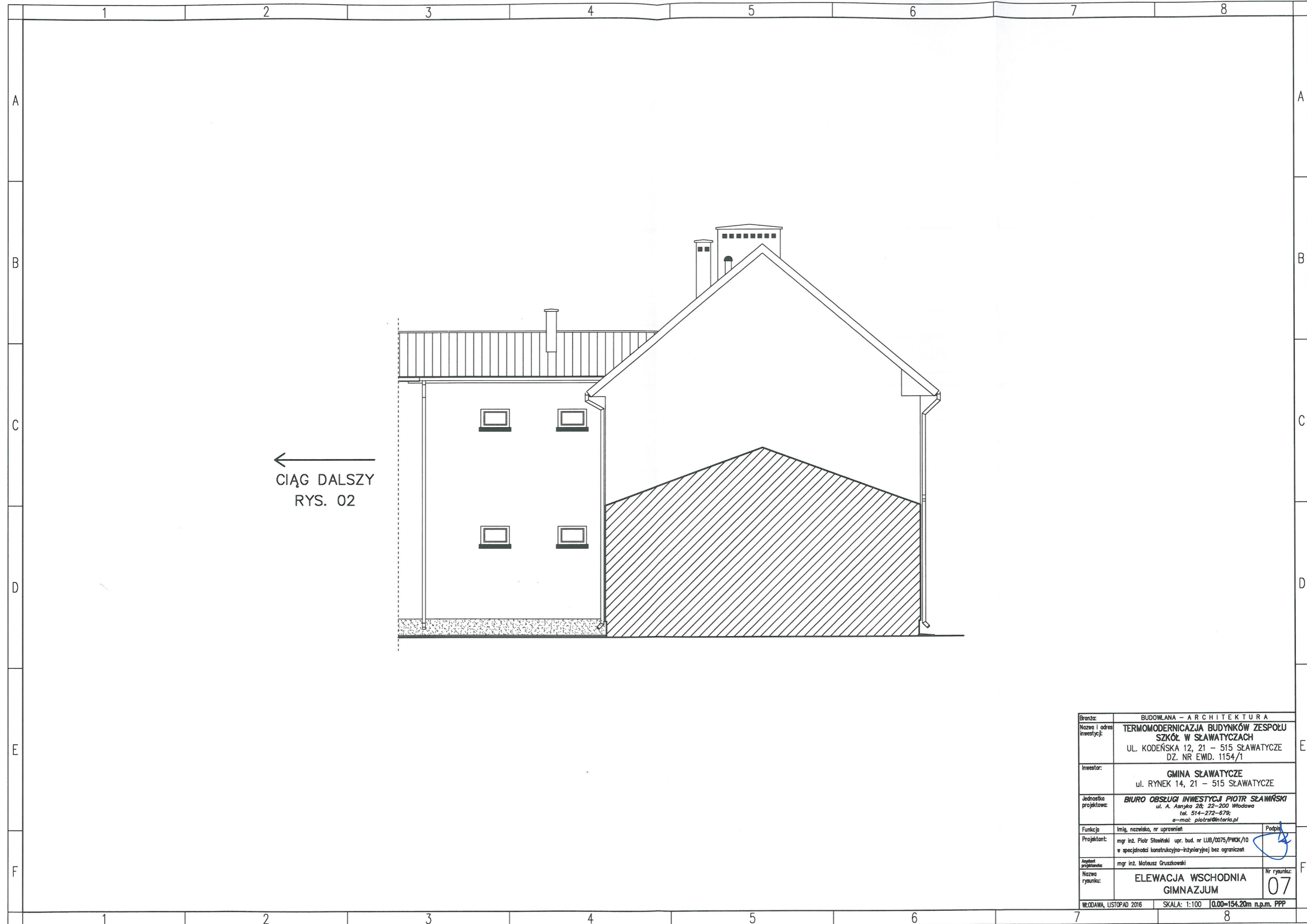

←
 CIĄG DALSZY
 RYS. 02

Branża:		BUDOWLANA – ARCHITEKTURA	
Nazwa i adres inwestycji:		TERMOMODERNIZACJA BUDYNKÓW ZESPOŁU SZKÓŁ W SŁAWATYCZACH UL. KODEŃSKA 12, 21 – 515 SŁAWATYCZE DZ. NR EWID. 1154/1	
Inwestor:		GMINA SŁAWATYCZE ul. RYNEK 14, 21 – 515 SŁAWATYCZE	
Jednostka projektowa:		BIURO OBSŁUGI INWESTYCJI PIOTR SŁAWIŃSKI ul. A. Asnyka 28; 22-200 Włodawa tel. 514-272-679; e-mail: piotrsl@interia.pl	
Funkcja		Imię, nazwisko, nr uprawnień	Podpis
Projektant:		mgr inż. Piotr Sławiński upr. bud. nr LUB/0075/PWOK/10 w specjalności konstrukcyjno-inżynierskiej bez ograniczeń	
Asystent projektanta:		mgr inż. Mateusz Gruszkowski	
Nazwa rysunku:		ELEWACJA WSCHODNIA GIMNAZJUM	Nr rysunku: 07
WŁODAWA, LISTOPAD 2016		SKALA: 1:100	0.00=154.20m n.p.m. PPP



→
 CIĄG DALSZY
 RYS. 03

Branża: BUDOWLANA – ARCHITEKTURA	
Nazwa i adres inwestycji:	TERMOMODERNIZACJA BUDYNKÓW ZESPOŁU SZKÓŁ W SŁAWATYCZACH UL. KODEŃSKA 12, 21 – 515 SŁAWATYCZE DZ. NR EWD. 1154/1
Investor:	GMINA SŁAWATYCZE ul. RYNEK 14, 21 – 515 SŁAWATYCZE
Jednostka projektowa:	BIURO OBSŁUGI INWESTYCJI PIOTR SŁAWIŃSKI ul. A. Asnyka 28; 22-200 Włodawa tel. 514-272-679; e-mail: piotrsl@interia.pl
Funkcja:	Imię, nazwisko, nr uprawnień
Projektant:	mgr inż. Piotr Sławiński upr. bud. nr LUB/0075/PWOK/10 w specjalności konstrukcyjno-inżynierskiej bez ograniczeń
Asystent projektanta:	mgr inż. Mateusz Gruszkowski
Nazwa rysunku:	ELEWACJA ZACHODNIA GIMNAZJUM
WŁODAWA, LISTOPAD 2016	
SKALA: 1:100	
0.00=154.20m n.p.m. PPP	
Nr rysunku: 08	

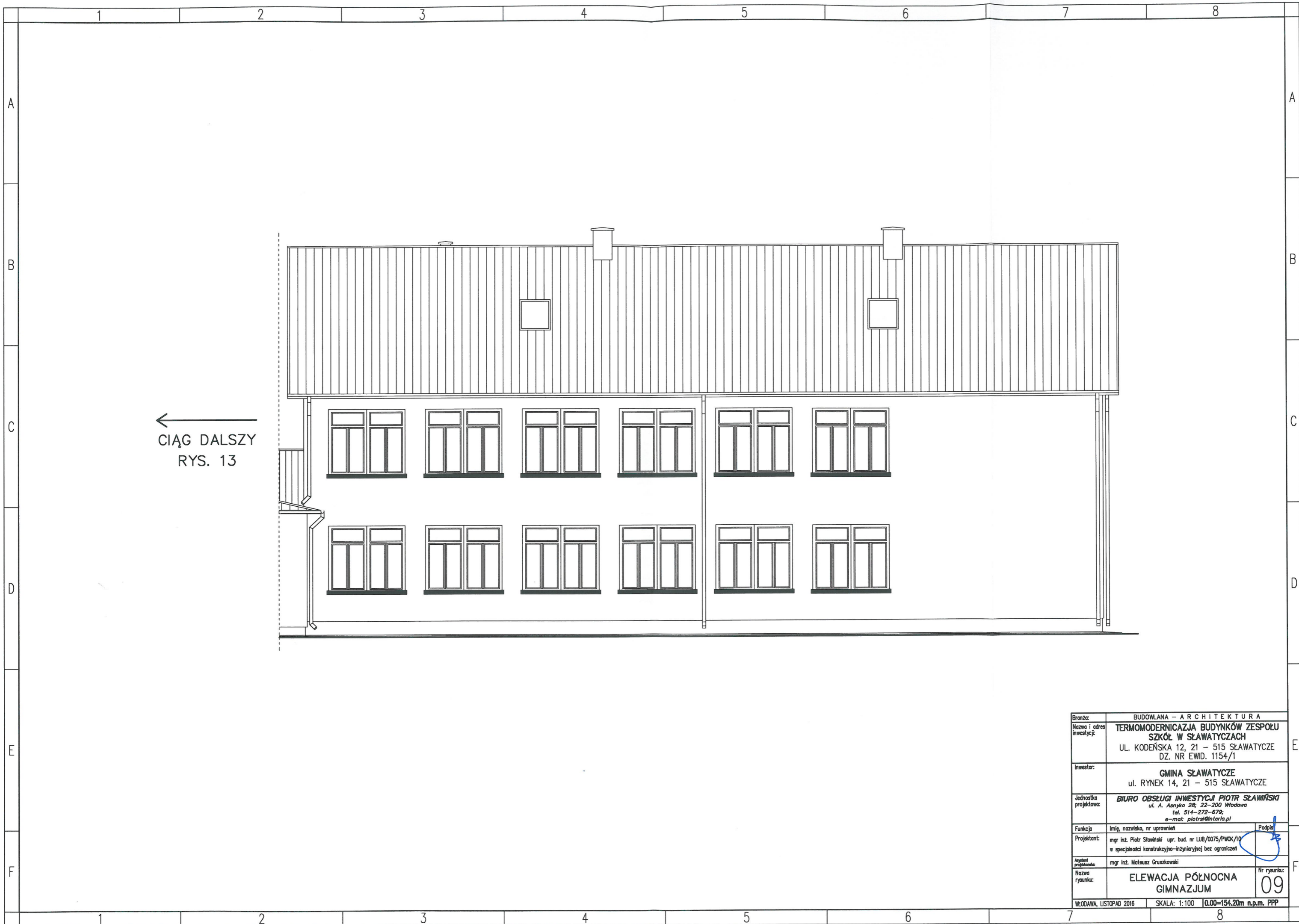

←
 CIĄG DALSZY
 RYS. 13

Branża: BUDOWLANA – ARCHITEKTURA	
Nazwa i adres inwestycji:	TERMOMODERNIZACJA BUDYNKÓW ZESPOŁU SZKÓŁ W SŁAWATYCZACH UL. KODEŃSKA 12, 21 – 515 SŁAWATYCZE DZ. NR EWID. 1154/1
Inwestor:	GMINA SŁAWATYCZE ul. RYNEK 14, 21 – 515 SŁAWATYCZE
Jednostka projektowa:	BIURO OBSŁUGI INWESTYCJI PIOTR SŁAWIŃSKI ul. A. Asnyka 28; 22-200 Włodawa tel. 514-272-679; e-mail: piotrsl@interia.pl
Funkcja:	Imię, nazwisko, nr uprawnień
Projektant:	mgr inż. Piotr Sławiński upr. bud. nr LUB/0075/PWOK/10 w specjalności konstrukcyjno-inżynierskiej bez ograniczeń
Asystent projektanta:	mgr inż. Mateusz Gruszkowski
Nazwa rysunku:	ELEWACJA PÓŁNOCNA GIMNAZJUM
WŁODAWA, LISTOPAD 2016	
SKALA: 1:100	0,00=154,20m n.p.m. PPP

Nr rysunku:
 09

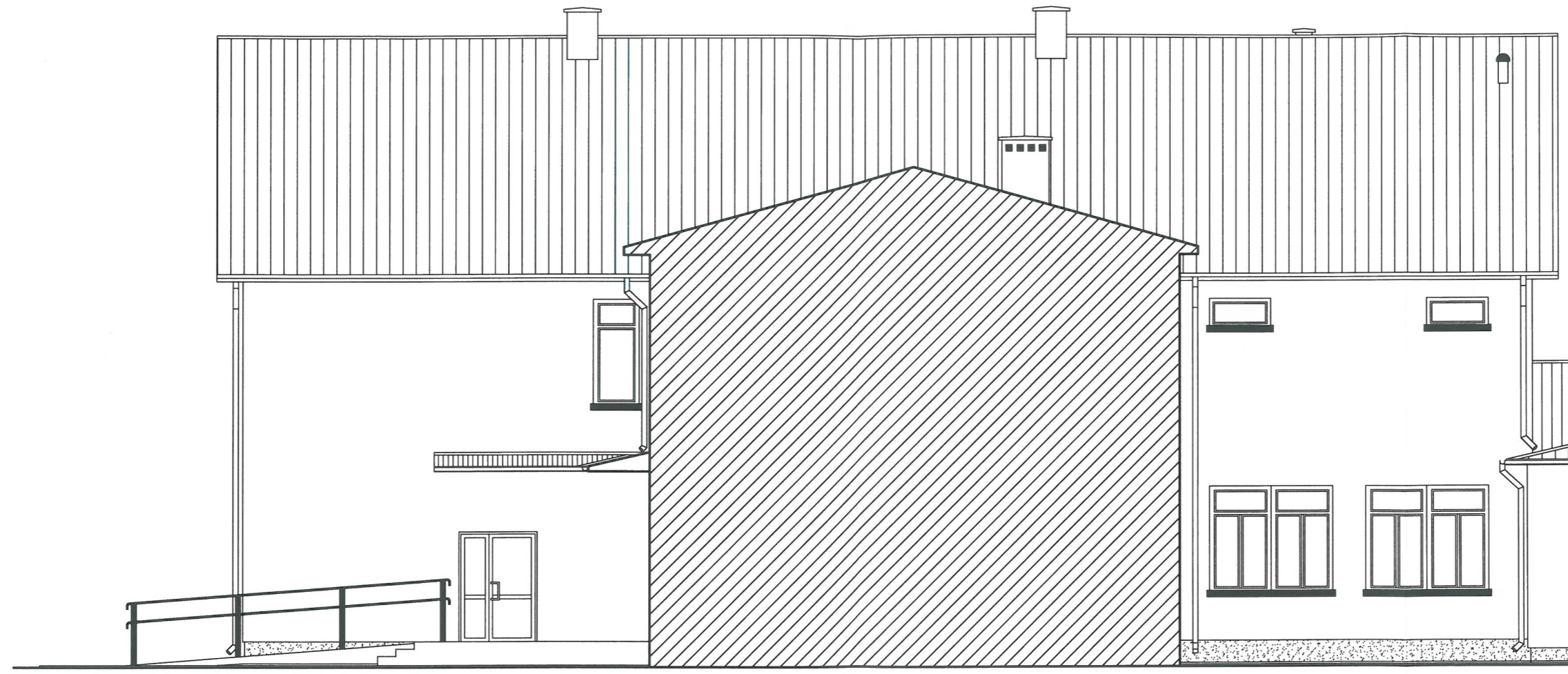

→
 CIĄG DALSZY
 RYS. 14

Branża:	BUDOWLANA – ARCHITEKTURA	
Nazwa i adres inwestycji:	TERMOMODERNIZACJA BUDYNKÓW ZESPOŁU SZKÓŁ W SŁAWATYCZACH UL. KODEŃSKA 12, 21 – 515 SŁAWATYCZE DZ. NR EWD. 1154/1	
Inwestor:	GMINA SŁAWATYCZE ul. RYNEK 14, 21 – 515 SŁAWATYCZE	
Jednostka projektowa:	BIURO OBSŁUGI INWESTYCJI PIOTR SŁAWIŃSKI ul. A. Asnyka 28; 22-200 Włodawa tel. 514-272-679; e-mail: piotrsl@interia.pl	
Funkcja:	Imię, nazwisko, nr uprawnień	Podpis
Projektant:	mgr inż. Piotr Sławiński upr. bud. nr LUB/0075/PWCK/10 w specjalności konstrukcyjno-inżynierskiej bez ograniczeń	
Asystent projektanta:	mgr inż. Mateusz Gruszkowski	
Nazwa rysunku:	ELEWACJA POŁUDNIOWA GIMNAZJUM	Nr rysunku: 10
WŁODAWA, LISTOPAD 2016	SKALA: 1:100	0.00=154,20m n.p.m. PPP

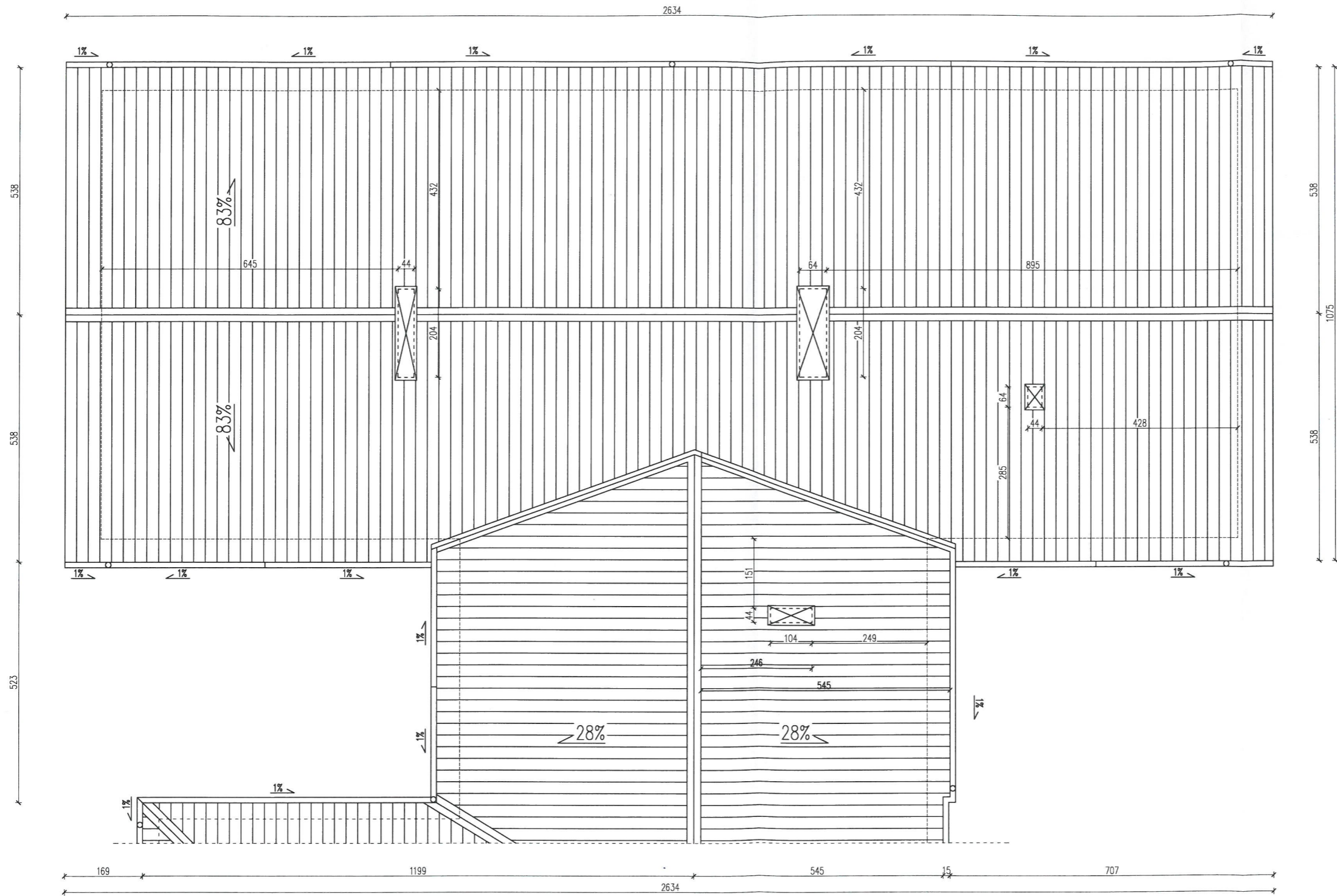

↓
CIĄG DALSZY
RYŚ. 06

→
CIĄG DALSZY
RYŚ. 15

Branża:	BUDOWLANA – ARCHITEKTURA	
Nazwa i adres inwestycji:	TERMOMODERNIZACJA BUDYNKÓW ZESPOŁU SZKÓŁ W SŁAWATYCZACH UL. KODEŃSKA 12, 21 – 515 SŁAWATYCZE DZ. NR EWD. 1154/1	
Inwestor:	GMINA SŁAWATYCZE ul. RYNEK 14, 21 – 515 SŁAWATYCZE	
Jednostka projektowa:	BIURO OBSŁUGI INWESTYCJI PIOTR SŁAWIŃSKI ul. A. Asnyka 28; 22-200 Włodawa tel. 514-272-678; e-mail: piotrsl@interia.pl	
Funkcja:	Imię, nazwisko, nr uprawnień	Podpis
Projektant:	mgr inż. Piotr Sławiński upr. bud. nr LUB/0075/PWOK/10 w specjalności konstrukcyjno-inżynierskiej bez ograniczeń	<i>[Signature]</i>
Asystent projektanta:	mgr inż. Mateusz Gruszkowski	
Nazwa rysunku:	RZUT POŁACI DACHU GIMNAZJUM	Nr rysunku: 11
WŁODAWA, LISTOPAD 2016	SKALA: 1:100	0,00=154,20m n.p.m. PPP

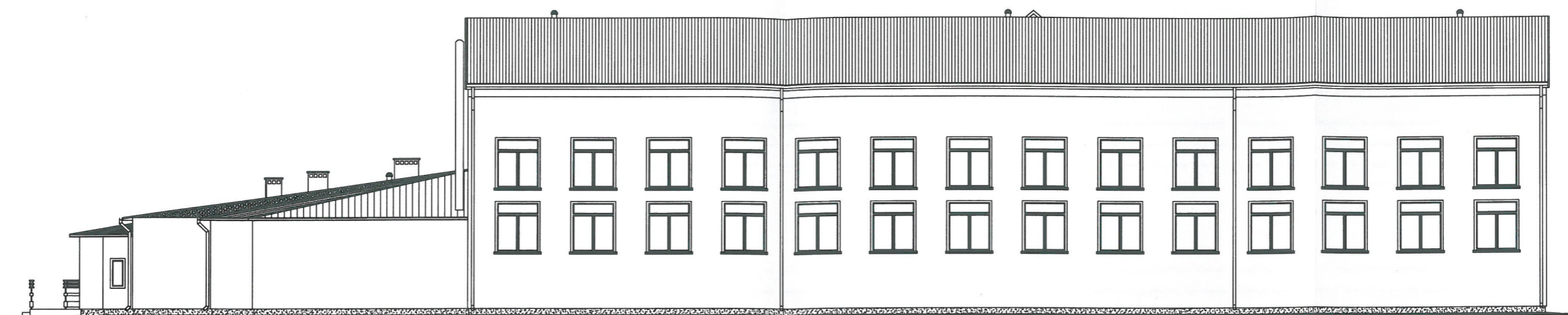

ELEWACJA WSCHODNIA

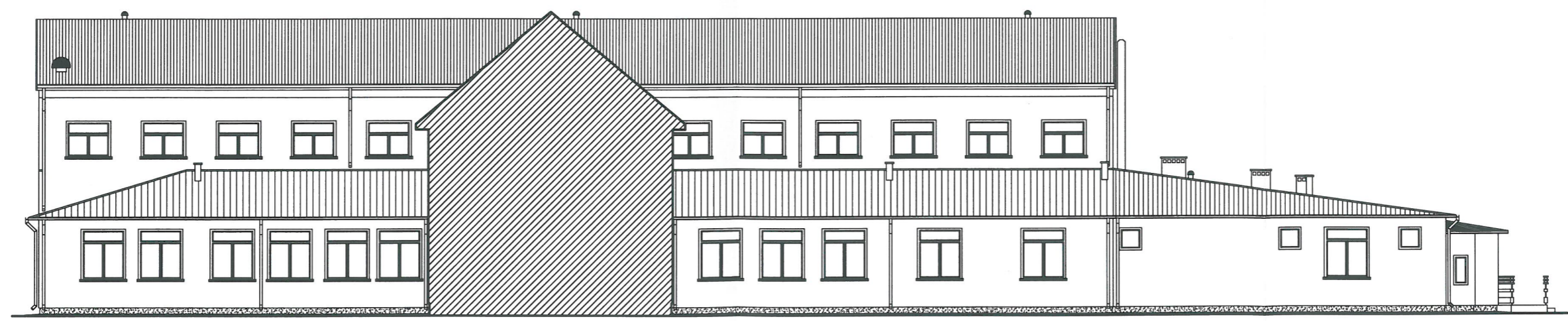

ELEWACJA ZACHODNIA

Branża:	BUDOWLANA – ARCHITEKTURA	
Nazwa i adres inwestycji:	TERMOMODERNIZACJA BUDYNKÓW ZESPOŁU SZKÓŁ W SŁAWATYCZACH UL. KODEŃSKA 12, 21 – 515 SŁAWATYCZE DZ. NR EWD. 1154/1	
Inwestor:	GMINA SŁAWATYCZE ul. RYNEK 14, 21 – 515 SŁAWATYCZE	
Jednostka projektowa:	BIURO OBSŁUGI INWESTYCJI PIOTR SŁAWIŃSKI ul. A. Asnyka 28; 22-200 Włodawa tel. 514-272-679; e-mail: piotr@interia.pl	
Funkcja:	Imię, nazwisko, nr uprawnień	Podpis
Projektant:	mgr inż. Piotr Sławiński upr. bud. nr LUB/0075/PWCK/10 w specjalności konstrukcyjno-inżynierskiej bez ograniczeń	
Autorzy projektu:	mgr inż. Mateusz Gruszkowski	
Nazwa rysunku:	ELEWACJE WSCH. I ZACH. HALA SPORTOWA	Nr rysunku: 12
WŁODAWA, LISTOPAD 2016	SKALA: 1:200	0.00=154.20m n.p.m. PPP

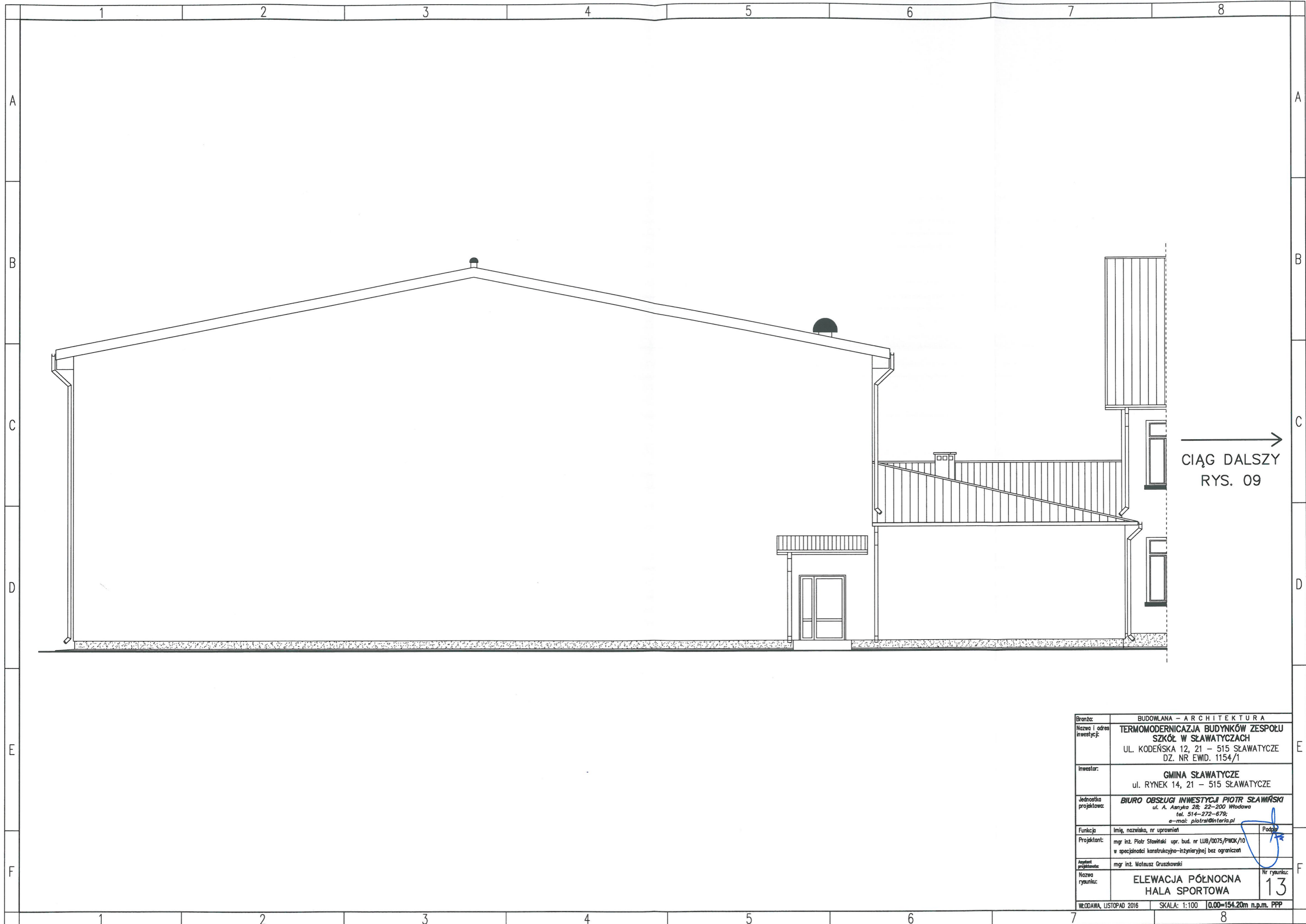

→
CIĄG DALSZY
RYS. 09

Branża:	BUDOWLANA – ARCHITEKTURA	
Nazwa i adres inwestycji:	TERMOMODERNIZACJA BUDYNKÓW ZESPOŁU SZKÓŁ W SŁAWATYCZACH UL. KODEŃSKA 12, 21 – 515 SŁAWATYCZE DZ. NR EWID. 1154/1	
Inwestor:	GMINA SŁAWATYCZE ul. RYNEK 14, 21 – 515 SŁAWATYCZE	
Jednostka projektowa:	BIURO OBSŁUGI INWESTYCJI PIOTR SŁAWIŃSKI ul. A. Asnyka 28; 22-200 Włodawa tel. 514-272-679; e-mail: piotrsl@interia.pl	
Funkcja:	Imię, nazwisko, nr uprawnień	Podpis
Projektant:	mgr inż. Piotr Sławiński upr. bud. nr LUB/0075/PWCK/10 w specjalności konstrukcyjno-inżynierskiej bez ograniczeń	
Asystent projektanta:	mgr inż. Mateusz Gruszkowski	
Nazwa rysunku:	ELEWACJA PÓŁNOCNA HALA SPORTOWA	Nr rysunku: 13
WŁODAWA, LISTOPAD 2016	SKALA: 1:100	0,00=154,20m n.p.m. PPP

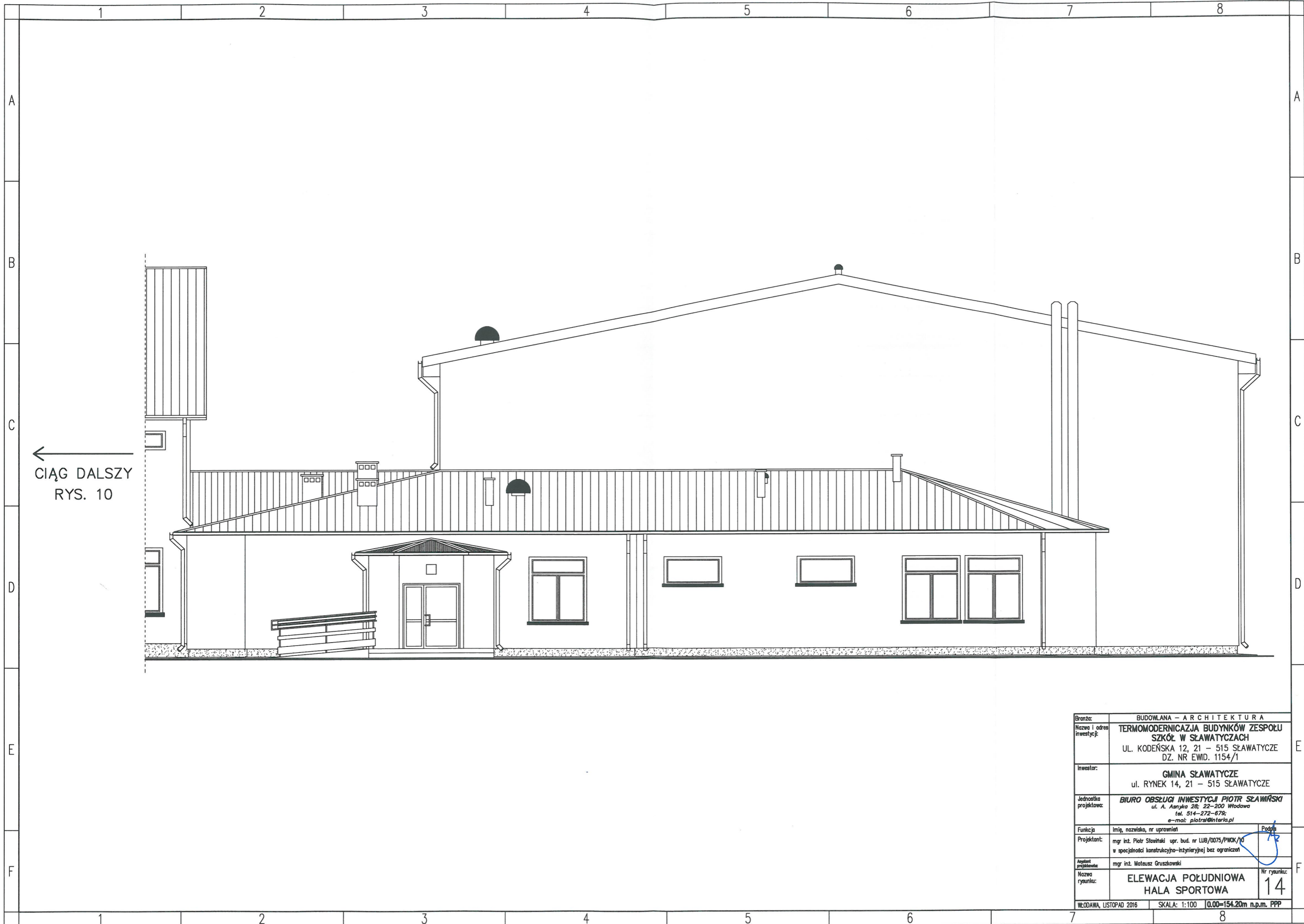

←
CIĄG DALSZY
RYS. 10

Branża:	BUDOWLANA – ARCHITEKTURA	
Nazwa i adres inwestycji:	TERMOMODERNIZACJA BUDYNKÓW ZESPOŁU SZKÓŁ W SŁAWATYCZACH UL. KODĘŃSKA 12, 21 – 515 SŁAWATYCZE DZ. NR EWD. 1154/1	
Inwestor:	GMINA SŁAWATYCZE ul. RYNEK 14, 21 – 515 SŁAWATYCZE	
Jednostka projektowa:	BIURO OBSŁUGI INWESTYCJI PIOTR SŁAWIŃSKI ul. A. Asnyka 28; 22-200 Włodawa tel. 514-272-679; e-mail: piotrsl@interia.pl	
Funkcja:	Imię, nazwisko, nr uprawnień	Podpis
Projektant:	mgr inż. Piotr Stawiński upr. bud. nr LUB/0075/PWCK/10 w specjalności konstrukcyjno-inżynierskiej bez ograniczeń	<i>[Signature]</i>
Autorzy projektu:	mgr inż. Mateusz Gruszkowski	
Nazwa rysunku:	ELEWACJA POŁUDNIOWA HALA SPORTOWA	Nr rysunku: 14
WŁODAWA, LISTOPAD 2016		SKALA: 1:100 [0,00=154,20m n.p.m. PPP

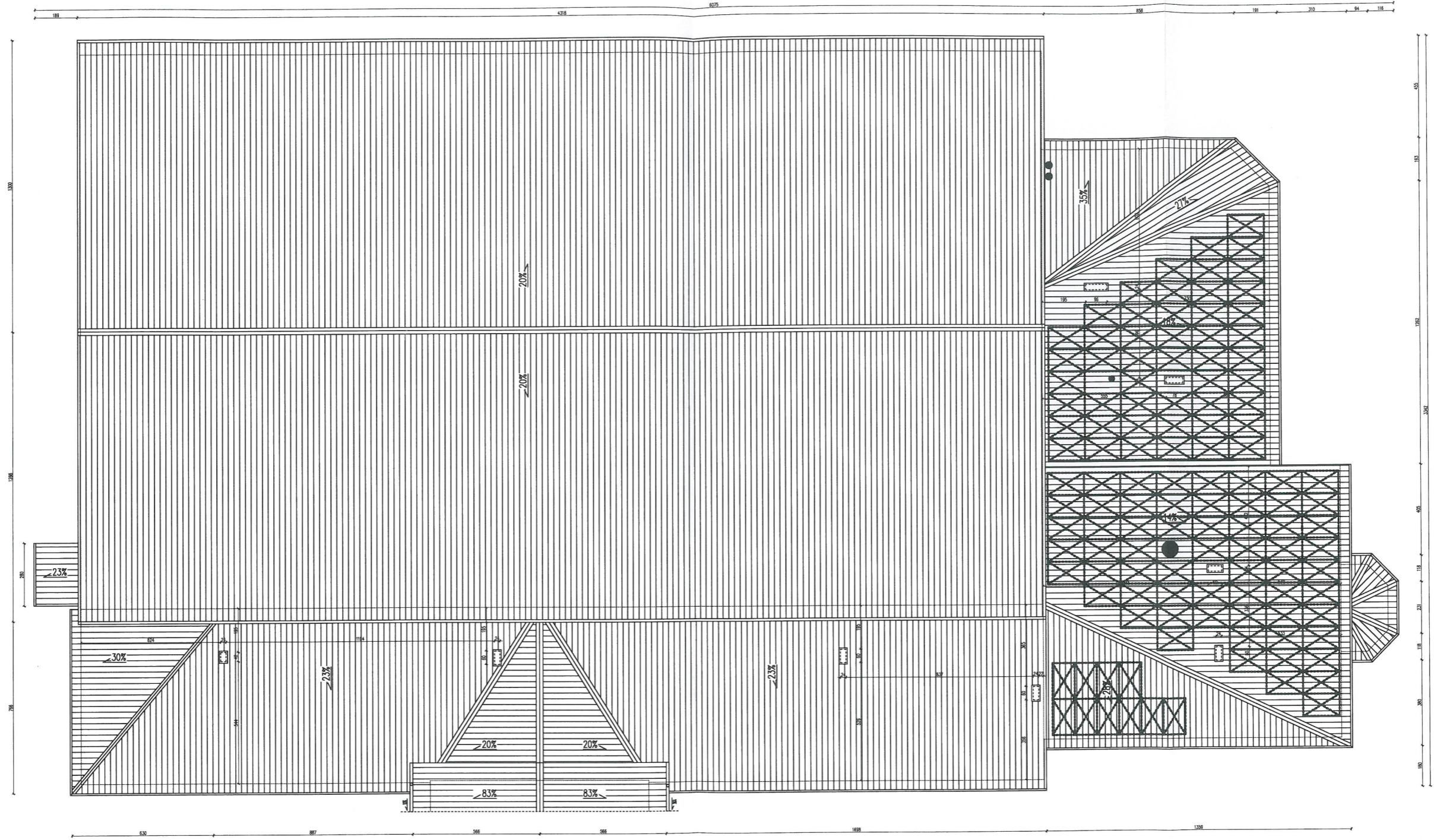

↓
 CIĄG DALSZY
 RYS. 11

 PROJEKTOWANE PANELE FOTOWOLTAICZNE

Branża: BUDOWLANA – ARCHITEKTURA	
Nazwa i adres inwestycji:	TERMOMODERNIZACJA BUDYNKÓW ZESPOŁU SZKÓŁ W SŁAWATYCZACH UL. KODEŃSKA 12, 21 – 515 SŁAWATYCZE DZ. NR EWID. 1154/1
Inwestor:	GMINA SŁAWATYCZE ul. RYNEK 14, 21 – 515 SŁAWATYCZE
Jednostka projektowa:	BIURO OBSŁUGI INWESTYCJI PIOTR SŁAWIŃSKI ul. A. Asnyka 28; 22-200 Włodawa tel. 514-272-679; e-mail: piotrsl@interia.pl
Funkcja:	Imię, nazwisko, nr uprawnień
Projektant:	mgr inż. Piotr Sławiński upr. bud. nr LUB/0075/PWOK/10 w specjalności konstrukcyjno-inżynierskiej bez ograniczeń
Asystent projektanta:	mgr inż. Mateusz Gruszkowski
Nazwa rysunku:	RZUT POŁACI DACHU HALA SPORTOWA
Nr rysunku:	15
WŁODAWA, LISTOPAD 2016	
SKALA: 1:200 [0,00=154,20m n.p.m. PPP	