

OPIS TECHNICZNY

DO PROJEKTU ZAGOSPODAROWANIA TERENU

Dane ewidencyjne:

Nazwa inwestycji:	Budowa kontenerów o funkcji świetlicy wiejskiej
Inwestor:	Gmina Powidz ul. 29 Grudnia 24, 62-430 Powidz
Adres inwestycji:	Powidz, dz. 301/7

1. Przedmiot i zakres opracowania:

Celem inwestycji jest budowa kontenerów o funkcji świetlicy wiejskiej o łącznych wymiarach zewnętrznych 6,06x7,32m wraz z niezbędną infrastrukturą techniczną, tj. instalacjami zasilającymi w media, podestami, miejscami postojowymi i terenami utwardzonymi.

2. Zestawienie powierzchni:

▪ Projektowane kontenery o funkcji świetlicy wiejskiej	44,35 m ²
▪ Projektowane podesty (kostka betonowa brukowa)	11,00 m ²
▪ Projektowane tereny utwardzone	170,00 m ²
▪ Teren biologicznie czynny	1574,65 m ²
Razem : 1800,00 m²	

Uwaga:

Wielkość powierzchni zabudowy wynosi 44,35m² co stanowi 2% powierzchni części działki oznaczonej cyframi 1-2-3-4-1 i mieści się w maksymalnych 2% powierzchni zabudowy.

Czesław Walerczak
technik budowlany

Uprawnienia budowlane do projektowania i kierowania
robotami budowlanymi w specjalności:
konstrukcyjno-budowlanej i architektonicznej
nr ewid. GP 7342/162/94 GP 7342/162 B/94

.....
(sporządził)

mgr inż. Paweł Wielgus
uprawnienia budowlane do projektowania
i kierowania robotami budowlanymi bez ograniczeń
w specjalności konstrukcyjno-budowlanej
nr ewid. upr. bud.: WKP/0268/PWOK/18
nr wpisu do CROPUB: 1389/19/U/C

**OPIS TECHNICZNY
DO PROJEKTU ARCHITEKTONICZNO-BUDOWLANEGO****Dane ewidencyjne:**

Nazwa inwestycji:	Budowa kontenerów o funkcji świetlicy wiejskiej
Inwestor:	Gmina Powidz ul. 29 Grudnia 24,62-430 Powidz
Adres inwestycji:	Powidz, dz. nr 301/7

1/ Dane techniczne budynku:

1.1. Powierzchnia zabudowy	44,35 m ²
1.2. Powierzchnia użytkowa	40,50 m ²
1.3. Powierzchnia całkowita	44,35 m ²
1.4. Kubatura	120,00 m ³
1.5. Długość budynku	6,06 m
1.6. Szerokość budynku	7,32 m
1.7. Wysokość budynku	h=2,85 m
1.8. Kąt nachylenia połaci dachowej	1%

2/ Zestawienie pomieszczeń

LP.	NAZWA POMIESZCZENIA - PARTER	POW. UŻYTKOWA [m ²]
1	Sala	35,90
2	Toaleta dla niepełnosprawnych	4,60
POWIERZCHNIA ŁĄCZNA		40,50

Czesław Walerczak
technik budowlany
Uprawnienia budowlane do projektowania i kierowania
robotami budowlanymi w specjalności:
konstrukcyjno-budowlanej i architektonicznej
nr ewid. GP 7342/162/94 i GP 7342/162 B/94

.....
(sporządził)

mgr inż. Paweł Wielgus
uprawnienia budowlane do projektowania
i kierowania robotami budowlanymi bez ograniczeń
w specjalności konstrukcyjno-budowlanej
nr ewid. upr. bud.: WKP/0268/PWOK/18
nr wpisu do CROPUB: 1389/19/U/C

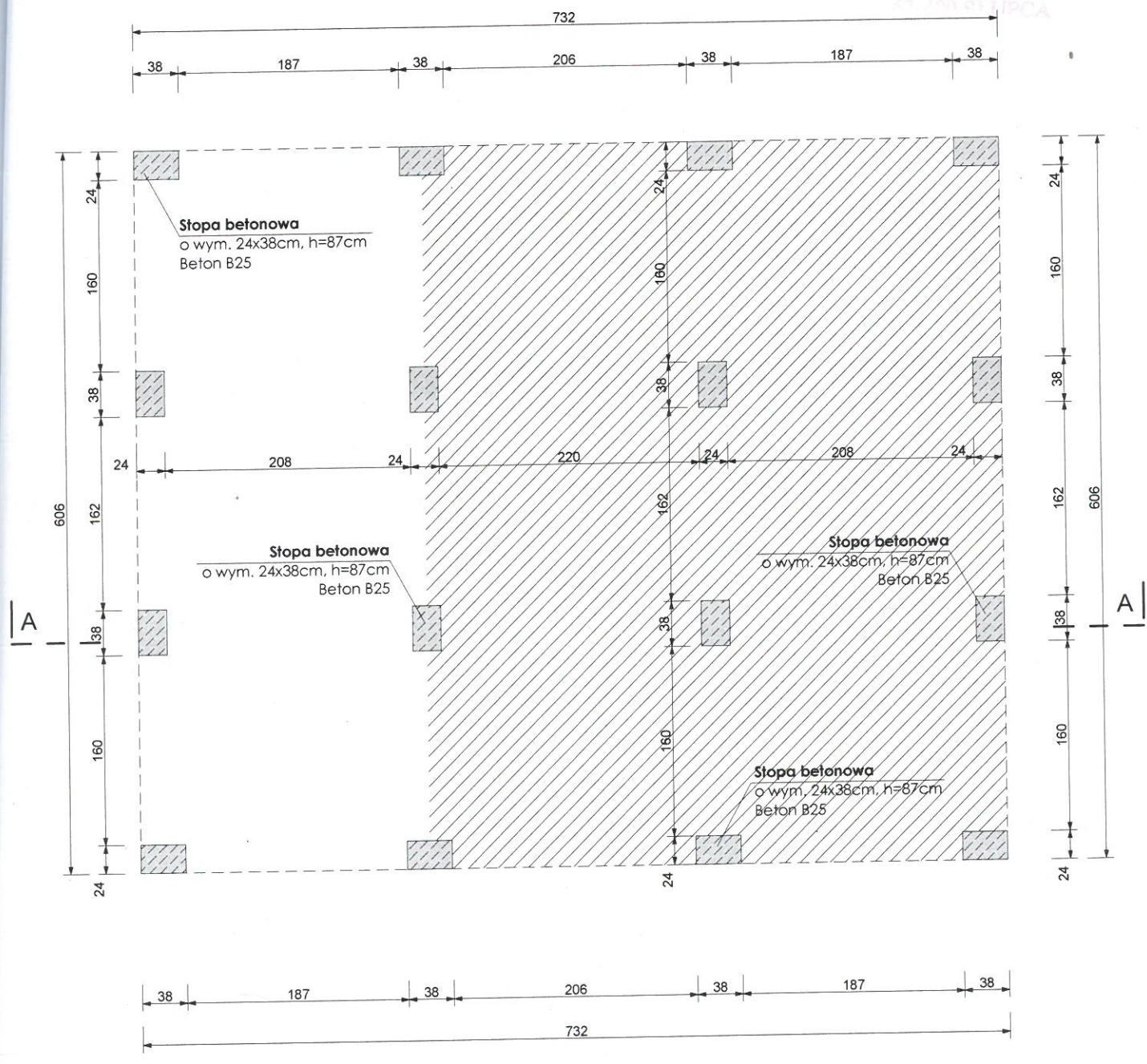

STAROSTWO POWIATOWE
w Słupcy
ul. Poznańska 20
62-100 SŁUPCA



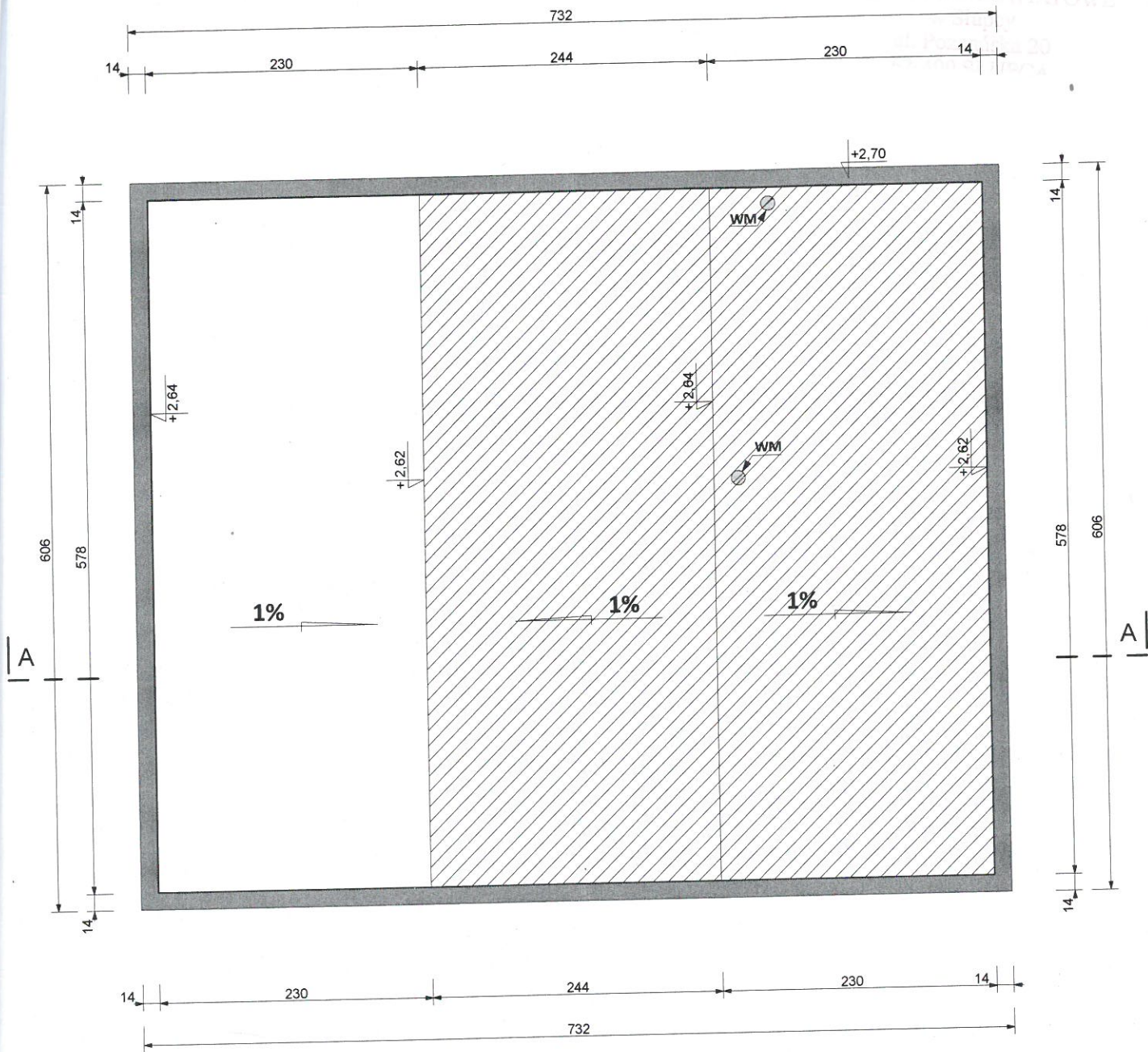

LEGENDA	
	Część budynku objęta projektem zamiennym
	Część budynku nie objęta projektem zamiennym

PROJEKT ZAMIENNY		
JEDNOSTKA PROJEKTOWA	W.P. PROJEKT WIELGUS PAWEŁ ul. Warszawska 9, 62-230 Witkowo	
INWESTOR	Gmina Powidz ul. 29 Grudnia 24, 62-430 Powidz	SKALA 1:50
ADRES BUDOWY	Powidz dz. nr 301/7	DATA 01.2022r.
INWESTYCJA	Budowa kontenerów o funkcji świetlicy wiejskiej	nr rys. 1
TEMAT RYS.	Rzut fundamentów	Podpis:
PROJEKTANT ARCHITEKTURY	tech bud. Czesław Walerczak upr. bud. nr GP7342/162/94 w specjalności architektonicznej	
PROJEKTANT KONSTRUKCJI	mgr inż. Paweł Wielgus upr. nr WKP/0268/PWOK/18 w specjalności konstr.-bud.	



LEGENDA	
	Część budynku objęta projektem zamiennym
	Część budynku nie objęta projektem zamiennym

PROJEKT ZAMIENNY		
JEDNOSTKA PROJEKTOWA	W.P. PROJEKT WIELGUS PAWEŁ ul. Warszawska 9, 62-230 Witkowo	
INWESTOR	Gmina Powidz ul. 29 Grudnia 24, 62-430 Powidz	SKALA 1:50
ADRES BUDOWY	Powidz dz. nr 301/7	DATA 01.2022r.
INWESTYCJA	Budowa kontenerów o funkcji świetlicy wiejskiej	nr rys. 3
TEMAT RYS.	Rzut dachu	Podpis:
PROJEKTANT ARCHITEKTURY	tech bud. Czesław Walerczak upr. bud. nr GP7342/162/94 w specjalności architektonicznej	
PROJEKTANT KONSTRUKCJI	mgr inż. Paweł Wielgus upr. nr WKP/0268/PWOK/18 w specjalności konstr.-bud.	