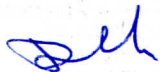

PROJEKT BUDOWLANY

Remont i wyposażenie pomieszczeń Gminnego Ośrodka Kultury w Papowie Biskupim pełniącego funkcje świetlicy wiejskiej wraz zagospodarowaniem terenu

**DZIAŁKA NR. 131, 132/8 OBRĘB: PAPOWO BISKUPIE,
GMINA: PAPOWO BISKUPIE, POWIAT: CHEŁMIŃSKI,
WOJEWÓDZTWO: KUJAWSKO-POMORSKIE**

**INWESTOR: Gmina Papowo Biskupie
Papowo Biskupie 128
86-221 Papowo Biskupie**

OPRACOWAŁ:	inż. Sławomir Derenda	
------------	-----------------------	--

Oświadczam, że projekt budowlany ogrodzenia zlokalizowanego na działce nr 131, 132/8 w miejscowości Papowo Biskupie, gmina Papowo Biskupie został sporządzony zgodnie z zasadami wiedzy technicznej

24.06.2013 r.

ZAWARTOŚĆ OPRACOWANIA

1. Strona tytułowa
2. Zawartość opracowania
3. Opis techniczny
4. Informacja o Bezpieczeństwie i Ochronie Zdrowia
5. Projekt zagospodarowania działki
6. Wykaz rysunków:

Nr rysunku	Zawartość	Skala
1.	Projekt zagospodarowania terenu	1 : 1000
2.	Rzut przyziemia inwentaryzacja	1:50
3.	Rzut przyziemia pomieszczenia przygotowywania posiłków - inwentaryzacja	1:50
4.	Rzut przyziemia pomieszczenia przygotowywania posiłków	1:50
5.	Rzut przyziemia pomieszczenia przygotowywania posiłków instalacje wod - kan	1:50
6.	Rzut przyziemia	1:50
7.	Rzut przyziemia - wyburzenia	1-50

OPIS TECHNICZNY

Remont i wyposażenie pomieszczeń Gminnego Ośrodka Kultury w Papowie
Biskupim pełniącego funkcje świetlicy wiejskiej

1. Przedmiot opracowania

Przedmiotem opracowania jest:

- Wykonanie remontu pomieszczeń Gminnego Ośrodka Kultury w Papowie Biskupim polegającym na:
 - wymianie stolarki drzwiowej
 - wymianie instalacji elektrycznej w łazience
 - wymiana instalacji wod. – Kan. W łazience
 - wymiana białego montażu i montaż poręczy dla osób niepełnosprawnych
 - wykonanie jednolitych posadzek w płytki gresowej
 - odświeżenie powłok malarskich
 - skucie i wykonanie nowych płytek na ścianach w łazienkach
 - dostawa i montaż wyposażenia
 - 3 stoły 180/100/76h na stelażu składanym. Blat o grubości 25mm, wykończony PCV, kolor blatu – orzech
 - 18 krzeseł – stelaż krzesła chromowany, siedzisko tapicerowane skajem
 - 4 antyramy
 - Telewizor LED 55" Full HD
 - Zakup zmywarki
 - Zakup klimatyzatora
 - Wyposażenie pomieszczeń przygotowania i przechowywania posiłków

2. Zakres opracowania

W zakres opracowania wchodzi:

- opis techniczny
- rysunki techniczne

3. Podstawa opracowania:

- koncepcja architektoniczna uzgodniona z inwestorem
- obowiązujące normy techniczne

3. Dane techniczne

- Wykaz pomieszczeń
 - 1.0 korytarz
 - 1.1 wc niepełnosprawnych i męskie
 - 1.2 przedsionek wc
 - 1.3 wc kobiet

- 1.4 bankomat
- 1.5 izba pamięci
- 1.6 biuro
- 1.7 garderoba
- 1.8 pokój zajęć dla dzieci i młodzieży
- 2.0 korytarz
- 2.1 pomieszczenie przechowywania posiłków
- 2.2 zmywalnia
- 2.3 pomieszczenie przechowywania wyrobów

5. Lokalizacja

Planowana lokalizowana jest na działce nr 131, 132/8 w miejscowości Papowo Biskupie gm. Papowo Biskupie

6. Ogólna charakterystyka projektowanych obiektów

6.1 remont pomieszczeń Gminnego Ośrodka Kultury

- Pomieszczenie 1.0 korytarz
 - W pomieszczeniu 1.0 planuje się:
 - wymianę istniejącej posadzki z płytek ceramicznych na:
Posadzkę z płytek o wymiarze 30x30 cm ,klasa ścieralności 5, klasa antypoślizgowości 11 spoina gr. do 3 mm. Kolor płytki i spoiny uzgodnić z Zamawiającym.
 - Malowanie sufitu farbą emulsyjną w kolorze białym
 - Wykonanie tynku mozaikowego na ścianach do wysokości 1,60 cm od posadzki
 - Malowanie ścian powyżej tynków mozaikowych farbami emulsyjnymi zmywalnymi.
- Pomieszczenie 1.1 wc niepełnosprawnych i męskie
 - W pomieszczeniu 1.1 planuje się:
 - wymianę istniejącej posadzki z płytek ceramicznych na:
Posadzkę z płytek o wymiarze 30x30 cm ,klasa ścieralności 5, klasa antypoślizgowości 11 spoina gr. do 3 mm, po obwodzie posadzki wykonać cokoliki o wysokości 10 cm. Kolor płytki i spoiny uzgodnić z Zamawiającym.
 - skucie istniejących tynków i płytek
 - wymianę instalacji elektrycznej
 - wymianę instalacji wody

- wymianę instalacji kanalizacyjnej
- montaż uchwytów dla osób niepełnosprawnych

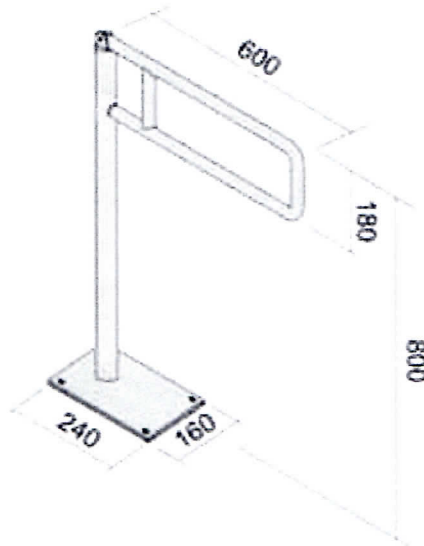

Uchwyt uchylny stojący

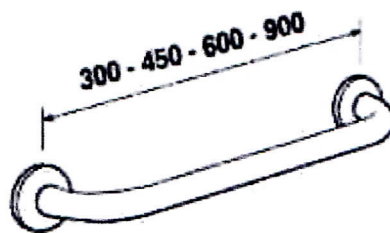

Uchwyt ścienny o długości 600 mm

- montaż armatury sanitarnej dostosowanej do wymogów osób niepełnosprawnych

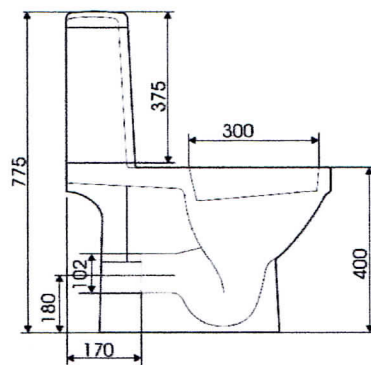

Miska ustępowa



Umywalka

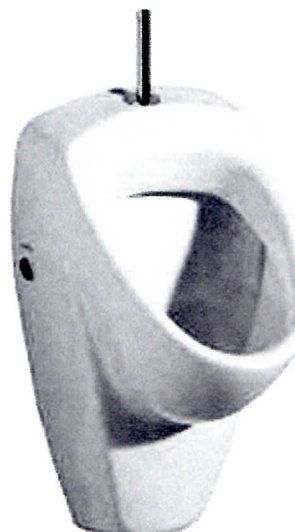

Pisuar należy wyposażyć w zawór automatyczny

- wymiana drzwi
należy zamontować skrzydła drzwi o konstrukcji z drewna klejonego warstwowo z otworami wentylacyjnymi u dołu skrzydła. Skrzydło drzwi należy wyposażyć w klamkę i zamknięcie łazienkowe. Ościeżnica drzwi systemowa regulowana w kolorze skrzydła drzwi. Skrzydło drzwi o szerokości 100 cm.
- Ściany pomieszczenia należy wyłożyć płytką o wymiarach 60x30 cm. Od posadzki należy wykonać cokół wysokości 10 cm wykonany z płytki 60 x30 cm spoina grubości do 2 mm. Kolor spoiny i płytki uzgodnić z zamawiającym.
- Nad umywalką należy zamontować lustro o wymiarze 120x90 cm lustro należy licować z płytką.

należy zamontować skrzydła drzwi o konstrukcji z drewna klejonego warstwowo z otworami wentylacyjnymi u dołu skrzydła. Skrzydło drzwi należy wyposażyć w klamkę i zamknięcie łazienkowe. Ościeżnica drzwi systemowa regulowana w kolorze skrzydła drzwi. Skrzydło drzwi o szerokości 90 cm.

- wymiana drzwi
 - montaż armatury sanitarnej - umywalka z osprzętem
 - wymianę instalacji kanalizacyjnej
 - wymianę instalacji wody
 - wymianę instalacji elektrycznej
 - skucie istniejących tynków i płytek
- Zamawiającym.
- antypoślizgowości R 11 spoina gr. do 3 mm. Kolor płytki i spoiny uzgodnić z Posadzkę z płytek o wymiarze 30x30 cm, klasa ścieralności 5, klasa wymianę istniejącej posadzki z płytek ceramicznych na:
 - W pomieszczeniu 1.2 planuje się:
 - Pomieszczenie 1.2 przedsiónek
 - zaluzją, wyłącznikiem czasowym i higrostatem o średnicy 100mm
 - Pomieszczenie należy wyposażyć w wentylator ściennie-sufitowy z automatyczną toaletowy w rolkach o max. śr. 30 cm
 - sprawdzenia ilości papieru w pojemniku. Pojemnik przeznaczony na papier nierdzewnej. Zamknięty i otwierany na klucz. Wyposażony w wizjer do
 - Naścienny pojemnik na papier toaletowy w rolkach, wykonany z stali wizjer kontroli ilości mydła oraz zamek chroniący przed kradzieżą.
 - Dozownik mydła do rąk wykonywany z stali nierdzewnej wyposażony w przycisk, efektywny czas suszenia ok. 29 s
 - 5,0 m³/min - prędkość powietrza min 90 km/h - temperatura powietrza 53 oC - poziom hałasu do 68 dB - brzygoszczelność IP23 - wydajność skuteczna min. wysokość 25 cm - głębokość 21 cm - moc znamionowa 2200 W - waga do 7 kg - ruchoma, chromowana dysza nawiewu powietrza - szerokość 27,5 cm - Obudowa ze stali polerowanej o grubości 2 mm - włączana automatycznie
 - Elektryczną suszarka do rąk:
 - Dodatkowo wc należy wyposażyć w:
 - Malowanie sufitu farbą emulsyjną w kolorze białym

- Ściany pomieszczenia należy wyłożyć płytką o wymiarach 60x30 cm. Od posadzki należy wykonać cokół wysokości 10 cm wykonany z płytki 60 x30 cm spoina grubości do 2 mm. kolor spoiny i płytki uzgodnić z zamawiającym.
- Nad umywalką należy zamontować lustro o wymiarze 60x90 cm lustro należy licować z płytką.
- Malowanie sufitu farbą emulsyjną w kolorze białym
- Dodatkowo wc należy wyposażyć w:
 - Elektryczną suszarkę do rąk:
Obudowa ze stali polerowanej o grubości 2 mm – włączana automatycznie – ruchoma, chromowana dysza nawiewu powietrza - szerokość 27,5 cm - wysokość 25 cm -głębokość 21 cm - moc znamionowa 2200 W - waga do 7 kg - poziom hałasu do 68 dB - brzygoszczelność IP23 - wydajność skuteczna min. 5,0 m³/min - prędkość powietrza min 90 km/h - temperatura powietrza 53 oC - efektywny czas suszenia ok. 29 s
 - Dozownik mydła do rąk wykonywany z stali nierdzewnej wyposażony w przycisk, wizjer kontroli ilości mydła oraz zamek chroniący przed kradzieżą.
- Pomieszczenie 1.3 wc kobiet
 - W pomieszczeniu 1.3 planuje się:
 - wymianę istniejącej posadzki z płytek ceramicznych na:
Posadzkę z płytek o wymiarze 30x30 cm ,klasa ścieralności 5, klasa antypoślizgowości 11 spoina gr. do 3 mm. Kolor płytki i spoiny uzgodnić z Zamawiającym.
 - skucie istniejących tynków i płytek
 - wymianę instalacji elektrycznej
 - wymianę instalacji wody
 - wymianę instalacji kanalizacyjnej
 - montaż armatury sanitarnej - miska ustępowa z osprzętem typu kompakt
 - Montaż systemowej ścianki sanitarnej z płyt wiórowych laminowanych wilgocioodpornych gr. 3 cm wysokości 2,00 m fabrycznie wykończone z skrzydłem drzwi szerokości 80 cm wyposażonym w zamknięcie łazienkowe prześwit nad podłogą 15 cm



- Ściany pomieszczenia należy wyłożyć płytką o wymiarach 60x30 cm. Od posadzki należy wykonać cokół wysokości 10 cm wykonany z płytki 60 x30 cm spoina grubości do 2 mm. kolor spoiny i płytki uzgodnić z Zamawiającym.
- Malowanie sufitu farbą emulsyjną w kolorze białym
- Dodatkowo wc należy wyposażyć w:
 - Naścienny pojemnik na papier toaletowy w rolkach, wykonany z stali nierdzewnej. Zamykany i otwierany na kluczyk. Wyposażony w wizjer do sprawdzania ilości papieru w pojemniku. Pojemnik przeznaczony na papier toaletowy w rolkach o max. śr. 30 cm
- Pomieszczenie należy wyposażyć w wentylator ściennie-sufitowy z automatyczną żaluzją, wyłącznikiem czasowym i higrostatem o średnicy 100mm
- Pomieszczenie 1.4 bankomat
 - W pomieszczeniu nie będą prowadzone prace
- Pomieszczenie 1.5 – izba pamięci
 - W pomieszczeniu 1.5 planuje się:
 - wymianę istniejącej posadzki z paneli podłogowych na:
 - Posadzkę z płytek o wymiarze 30x30 cm ,klasa ścieralności 5, klasa antypoślizgowości 11 spoina gr. do 3 m Od posadzki należy wykonać cokół wysokości 10 cm. Kolor płytki i spoiny uzgodnić z Zamawiającym.
 - wymiana drzwi
 - należy zamontować skrzydła drzwi o konstrukcji z drewna klejonego warstwowo. Skrzydło drzwi należy wyposażyć w klamkę i zamek z wkładką. Ościeżnica drzwi systemowa regulowana w kolorze skrzydła drzwi. Skrzydło drzwi o szerokości 100 cm.
- Malowanie sufitu farbą emulsyjną w kolorze białym
- Malowanie ścian farbami emusyjnymi zmywalnymi

- Dodatkowo przewiduje się wyposażenie
- 3 stoły 180/100/76 cm na stelażu składanym. Błat o grubości 25mm, wykończony PCV, kolor blatu – orzech
- 18 krzeseł – stelaż krzesła chromowany, siedzisko tapicerowane skajem
- 4 antyramy o rozmiarze 150 x 100 cm Szlifowane szkło o grubości 2 mm. Twarda płyta HDF o grubości 3 mm
- Telewizor LED 55” Full HD
- Pomieszczenie 1.6 – biuro
- W pomieszczeniu 1.6 planuje się:
 - wymianę istniejącej posadzki z paneli podłogowych na:
Posadzkę z płytek o wymiarze 30x30 cm ,klasa ścieralności 5, klasa antypoślizgowości 11 spoina gr. do 3 m Od posadzki należy wykonać cokół wysokości 10 cm. Kolor płytki i spoiny uzgodnić z Zamawiającym.
 - wymiana drzwi
należy zamontować skrzydła drzwi o konstrukcji z drewna klejonego warstwowo. Skrzydło drzwi należy wyposażać w klamkę i zamek z wkładką. Ościeżnica drzwi systemowa regulowana w kolorze skrzydła drzwi. Skrzydło drzwi o szerokości 90 cm.
 - Malowanie sufitu farbą emulsyjną w kolorze białym
Malowanie ścian farbami emulsyjnymi zmywalnymi
- Pomieszczenie 1.7 – garderoba
- W pomieszczeniu 1.7 planuje się:
 - wymianę istniejącej posadzki z wykładziny dywanowej na:
Posadzkę z płytek o wymiarze 30x30 cm ,klasa ścieralności 5, klasa antypoślizgowości 11 spoina gr. do 3 m Od posadzki należy wykonać cokół wysokości 10 cm. Kolor płytki i spoiny uzgodnić z Zamawiającym.
 - wymiana drzwi
należy zamontować skrzydła drzwi o konstrukcji z drewna klejonego warstwowo. Skrzydło drzwi należy wyposażać w klamkę i zamek z wkładką. Ościeżnica drzwi systemowa regulowana w kolorze skrzydła drzwi. Skrzydło drzwi o szerokości 90 cm.
 - Malowanie sufitu farbą emulsyjną w kolorze białym
 - Malowanie ścian farbami emulsyjnymi zmywalnymi
 - Schody wejściowe na strych i podest należy oczyścić i pomalować farbami do drewna

- Balustradę metalową należy oczyścić i pomalować farbą olejną
- Pomieszczenie 1.8 – pokój zajęć dla dzieci i młodzieży
 - W pomieszczeniu 1.8 planuje się:
 - wymianę istniejącej posadzki z płytki na:
Posadzkę z płytek o wymiarze 30x30 cm ,klasa ścieralności 5, klasa antypoślizgowości R 11 spoina gr. do 3 mm Od posadzki należy wykonać cokół wysokości 10 cm. Kolor płytki i spoiny uzgodnić z Zamawiającym.
 - wymiana drzwi na korytarz i wyjście na scenę
należy zamontować skrzydła drzwi o konstrukcji z drewna klejonego warstwowo. Skrzydło drzwi należy wyposażyć w klamkę i zamek z wkładką. Ościeżnica drzwi systemowa regulowana w kolorze skrzydła drzwi. Skrzydło drzwi o szerokości 90 cm.
 - Malowanie sufitu farbą emulsyjną w kolorze białym
 - Malowanie ścian farbami emulsyjnymi zmywalnymi
 - Schody wejściowe na strych i podest należy oczyścić i pomalować farbami do drewna
 - Balustradę metalową należy oczyścić i pomalować farbą olejną
- Pomieszczenie 2.0 korytarz
 - W pomieszczeniu 2.0 planuje się:
 - wymianę istniejącej posadzki z płytek ceramicznych na:
Posadzkę z płytek o wymiarze 30x30 cm ,klasa ścieralności 5, klasa antypoślizgowości 11 spoina gr. do 3 mm. Kolor płytki i spoiny uzgodnić z Zamawiającym.
 - Wykonanie izolacji posadzki
 - Ściany pomieszczenia należy pomalować farbami zmywalnymi. Od posadzki należy wykonać cokół wysokości 10 cm wykonany z płytki 30 x30 cm spoina grubości do 3 mm. kolor spoiny i płytki uzgodnić z Zamawiającym.
 - Malowanie sufitu farbą emulsyjną w kolorze białym
 - Dodatkowo pomieszczenie wyposażyć w szafę magazynową o wymiarach szerokość = 120 cm, głębokość = 50 cm wysokość = 180 cm wykonaną ze stali nierdzewnej wyposażoną w 3 półki z możliwością ustawienia ich na różnej wysokości, drzwi zamykane na zamek. Całość wykonana ze stali kwasoodpornej

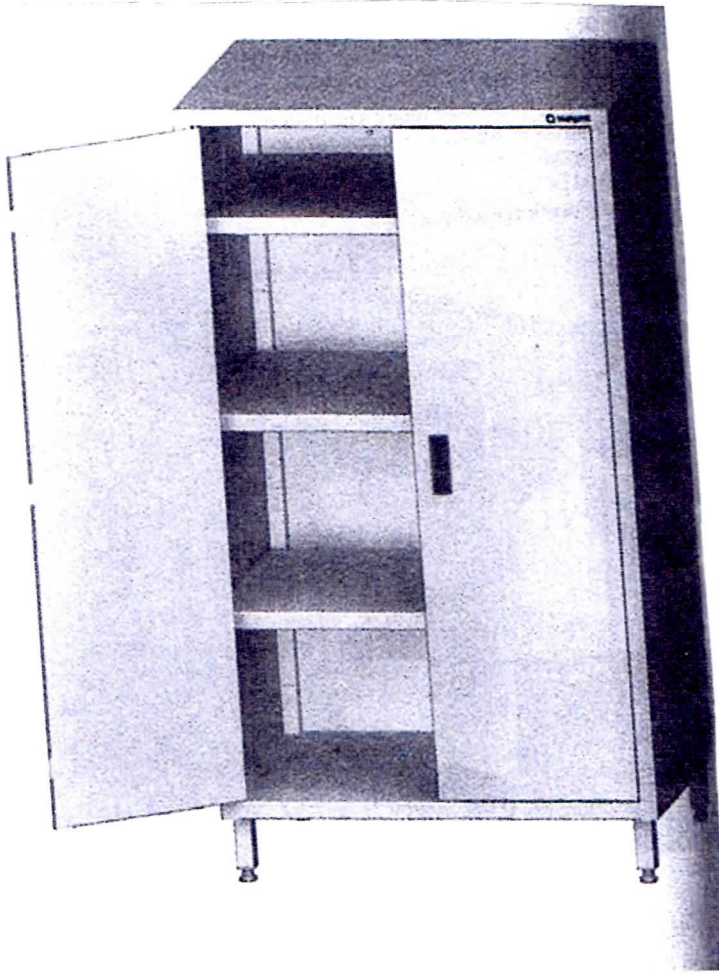

- Pomieszczenie 2.1 pomieszczenie przygotowywania posiłków
- W pomieszczeniu 2.1 planuje się:
 - wymianę istniejącej posadzki z płytek ceramicznych na:
Posadzkę z płytek o wymiarze 30x30 cm ,klasa ścieralności 5, klasa antypoślizgowości 11 spoina gr. do 3 mm. Kolor płytki i spoiny uzgodnić z Zamawiającym.
 - Wykonanie izolacji posadzki
 - Wymiana drzwi do pomieszczenia na stalowe drzwi z ocieplaną płytą drzwiową o grubości 40 mm z 3-stronną szeroką przylgą składa się z ocynkowanej blachy stalowej (0,6 mm) i wkładu węzowego klejonego na całej powierzchni. Drzwi wyposażone w przeszklenie oraz zamek z wkładką. Kolor drzwi ustalić z Zamawiającym
 - Należy wykonać przebicie przez ścianę zewnętrzną pod wywiew od okapów kuchennych
 - Na ścianach pomieszczenia należy uzupełnić ubytki płytek po wymianie drzwi oraz wymianie posadzki i wykuciu otworu na wywiew z okapów.
 - Wymiana instalacji kanalizacyjnej i zrobienie odpowietrzenia kanalizacji.
 - Sufit pomieszczenia pomalować farbami emulsyjnymi w kolorze białym.
 - Dodatkowo pomieszczenie wyposażyć w:
 - Okap nad paleniskiem o wymiarach szerokość 1295 mm głębokość 868 mm wysokość okapu 297 mm
 - Okap nad patelnią o wymiarach szerokość 825 mm głębokość 750 mm wysokość okapu 272 mm

OKAP Z KONDENSEREM PARY



Nr kat.	W	D	H	P	U
90731B	750	525	272	0,2	180
90751B	858	1200	297	0,2	180
90762B	868	1295	297	0,2	230

- Zlewozmywak dwukomorowy z szafka i drzwiczkami przesuwanymi o szerokości 800 mmi głębokości 700 mm. Zlewozmywak wykonany ze stali kwasoodpornej.



Nr kat.	W	D	H
90 000 7 100	1200	700	850
90 000 7 120	1200	700	850

- Szafka wisząca 2 sztuki o wymiarach szerokość 1200 mm głębokość 400 mm i wysokość 600 mm wyposażona w półkę o regulowanej wysokości wykonana ze stali kwasoodpornej

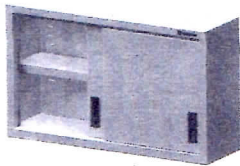

Pr. max.	W	D	H
50 172 4 000	1200	400	600
50 172 4 100	1200	400	600
50 172 4 120	1200	400	600

- Szafka wisząca z ociekaczem o wymiarach szerokość 800 mm, głębokość 400 mm, wysokość 600 mm. Szafkę należy wyposażyc w ociekacz i półkę o regulowanej wysokości

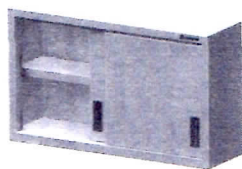

- Pomieszczenie 2.2 pomieszczenie zmywalnia
- W pomieszczeniu 2.2 planuje się:
 - wymianę istniejącej posadzki z płytek ceramicznych na:

Posadzkę z płytek o wymiarze 30x30 cm ,klasa ścieralności 5, klasa antypoślizgowości 11 spoina gr. do 3 mm. Kolor płytki i spoiny uzgodnić z Zamawiającym.
 - Wykonanie izolacji posadzki

Wykonanie okładzin ścian z płytki o wymiarze 30x20 cm spoina gr. Do 3 mm Kolor płytki i spoiny uzgodnić z Zamawiającym.
 - Wymiana drzwi do pomieszczenia na stalowe drzwi z ocieplaną płytą drzwiową o grubości 40 mm z 3-stronną szeroką przylgą składa się z ocynkowanej blachy stalowej (0,6 mm) i wkładu węzowego klejonego na całej powierzchni. Drzwi wyposażone w przeszklenie oraz zamek z wkładką. Kolor drzwi ustalić z Zamawiającym
 - Sufit pomieszczenia pomalować farbami emulsyjnymi w kolorze białym.
 - Dodatkowo pomieszczenie wyposażyć w:
 - Basen dwukomorowy o szerokości 1200 mm, głębokość 700 mm wysokość 850 mm

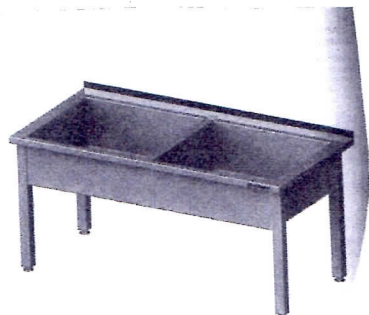

Nr kat.	W mm	D mm	H mm
98 137 7 120	1200	700	850
98 137 7 140	1400		

- Zmywarka uniwersalna z funkcją wyparzania
 - Obudowa ze stali nierdzewnej
 - Czas trwania cyklu 120 sekund
 - Przeznaczona do mycia talerzy, sztućców, szkła
 - Kosz do talerzy, kosz uniwersalny i pojemnik na sztućce w standardzie
 - Zużycie wody 2,5 l/cykl
 - Maksymalna wysokość wsadu 320 mm
 - Kosze 500x500 mm
 - pary ramion myjąco – płuczących
 - Temperatura wyparzania 90°C
 - Moc 4,9 kW
 - Zasilanie 400V - trójfazowa
- Pomieszczenie 2.3 pomieszczenie przechowywania wyrobów
- W pomieszczeniu 2.3 planuje się:
 - wymianę istniejącej posadzki z płytek ceramicznych na:
Posadzkę z płytek o wymiarze 30x30 cm ,klasa ścieralności 5, klasa antypoślizgowości 11 spoina gr. do 3 mm. Kolor płytki i spoiny uzgodnić z Zamawiającym.

- Wykonanie izolacji posadzki
- Wymiana drzwi do pomieszczenia na rolety. profil rolety, składa się z aluminiowych lameli o wysokości 45 i o grubości 13 mm. Ścianki lameli zespolone są z poliuretanowa pianka zapewniająca izolacje termiczną i dźwiękową. **Listwa dolna** pancerza przymocowana do ostatniego lamela, wykonana jest z ekstrudowanego aluminium nadającego jej sztywność co zapewnia stabilność całego profilu. Listwa dolna zaopatrzone jest w gumowa nakładkę uszczelniającą. Prowadnice zrobione są z usztywniającego ekstrudowanego aluminium i zaopatrzone są w szczotkowe uszczelki. **Skrzynka** do której nawija się roleta wykonana jest z aluminium. Kłapa rewizyjna powlekana jest dwuwarstwowo lakierem.
- Ściany pomieszczenia należy pomalować farbami zmywalnymi. Od posadzki należy wykonać cokół wysokości 10 cm wykonany z płytki 30 x30 cm spoina grubości do 3 mm. kolor spoiny i płytki uzgodnić z Zamawiającym.
- Malowanie sufitu farbą emulsyjną w kolorze białym
- Klimatyzator przewidziany do pomieszczenia pokój zajęć dla dzieci i młodzieży i izba pamięci
 - Wydajność chłodzenia: 16000 BTU
 - Przepływ powietrza: 680 - 840 m³/h
 - Moc chłodnicza: 5000 W
 - Moc grzewcza: 5000 W
 - Głośność: 40 dB
 - Maks.poziom hałasu jednostki wewn.: 46 dB
 - Maks.poziom hałasu jednostki zewn.: 56 dB
 - Napięcie: 230 V
 - Klasa energetyczna: A
 - Pobór mocy: 1550 W
 - Czynnik chłodniczy: R410A

- Waga jednostki zewn.: 53 kg
- Waga jednostki wewn.: 15,0 kg
- Wymiary jednostki wewn.: 94 x 27,5 x 19,8 cm
- Wymiary jednostki zewn.: 84,5 x 69,5 x 33,5 cm
- Zdolność osuszania: 41 l / 24 h
- Sterowanie: pilot
- Regulacja nawiewu: 3 pozycje
- Sposób montażu:
 - samodzielny
- Zabezpieczenia: IP20 / IP24
- Wyposażenie: pilot, filtry, szybkozłącze
- Zalety produktu: sprężarka inwerterowa, zabezpieczenie przed zamarznięciem, 3 - warstwowy filtr powietrza
- Funkcje: chłodzenie + odwilżanie + grzanie
- Wymiary produktu: wew. 94 x 27,5 x 19,8 / zew. 84,5 x 69,5 x 33,5 cm
- Waga: 68 kg
- Informacje dod.: Praca w zakresie temperatur: -15 do +43°C
- Gwarancja: 3 lata

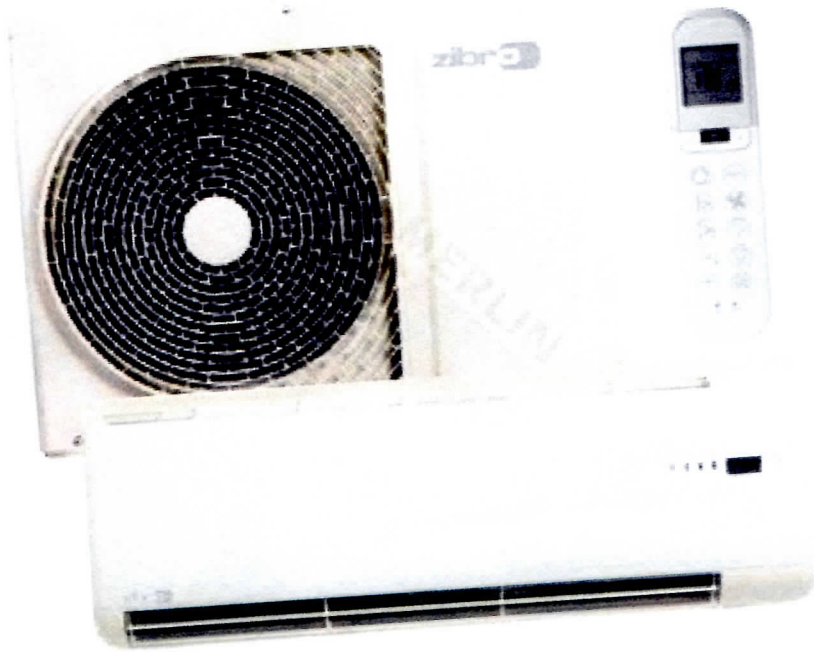

Województwo: kujawsko-pomorskie
 Powiat: chełmiński
 Jednostka ewidencyjna: Papowo Biskupie 040405-2
 Obręb: Papowo Biskupie 0009

KOPIA MAPY ZASADNICZEJ

SKALA 1:1000

Papowo Biskupie 0009: dz. 131

PROJEKT ZAGOSPODAROWANIA TERENU

DZIAŁKA NR 131, 132/8 OBR.: PAPOWO BISKUPIE, JEDN. EWID.: PAPOWO BISKUPIE

skala 1:1000

Powiatowy Ośrodek Dokumentacji
 Geodezyjnej i Kartograficznej
 w Chełminie
 ul. Dworcowa 1, 30-200 Chełmno
 tel./fax (056) 277 24 40

Podawana się zgodność niniejszej
 mapy z planem sytuacyjnym stan-
 śniwym z 1977 r. z załączonymi zmianami
 z 1983 r. i 1985 r. oraz z planem sytuacyjnym
 z 1983 r. z załączonymi zmianami z 1985 r.
 i 1987 r. oraz z planem sytuacyjnym z 1987 r.
 z załączonymi zmianami z 1989 r. i 1991 r.
 oraz z planem sytuacyjnym z 1991 r. z załączonymi
 zmianami z 1993 r. i 1995 r. oraz z planem
 sytuacyjnym z 1995 r. z załączonymi zmianami
 z 1997 r. i 1999 r. oraz z planem sytuacyjnym
 z 1999 r. z załączonymi zmianami z 2001 r.
 i 2003 r. oraz z planem sytuacyjnym z 2003 r.
 z załączonymi zmianami z 2005 r. i 2007 r.
 oraz z planem sytuacyjnym z 2007 r. z załączonymi
 zmianami z 2009 r. i 2011 r. oraz z planem
 sytuacyjnym z 2011 r. z załączonymi zmianami
 z 2013 r. i 2015 r. oraz z planem sytuacyjnym
 z 2015 r. z załączonymi zmianami z 2017 r.
 i 2019 r. oraz z planem sytuacyjnym z 2019 r.
 z załączonymi zmianami z 2021 r. i 2023 r.

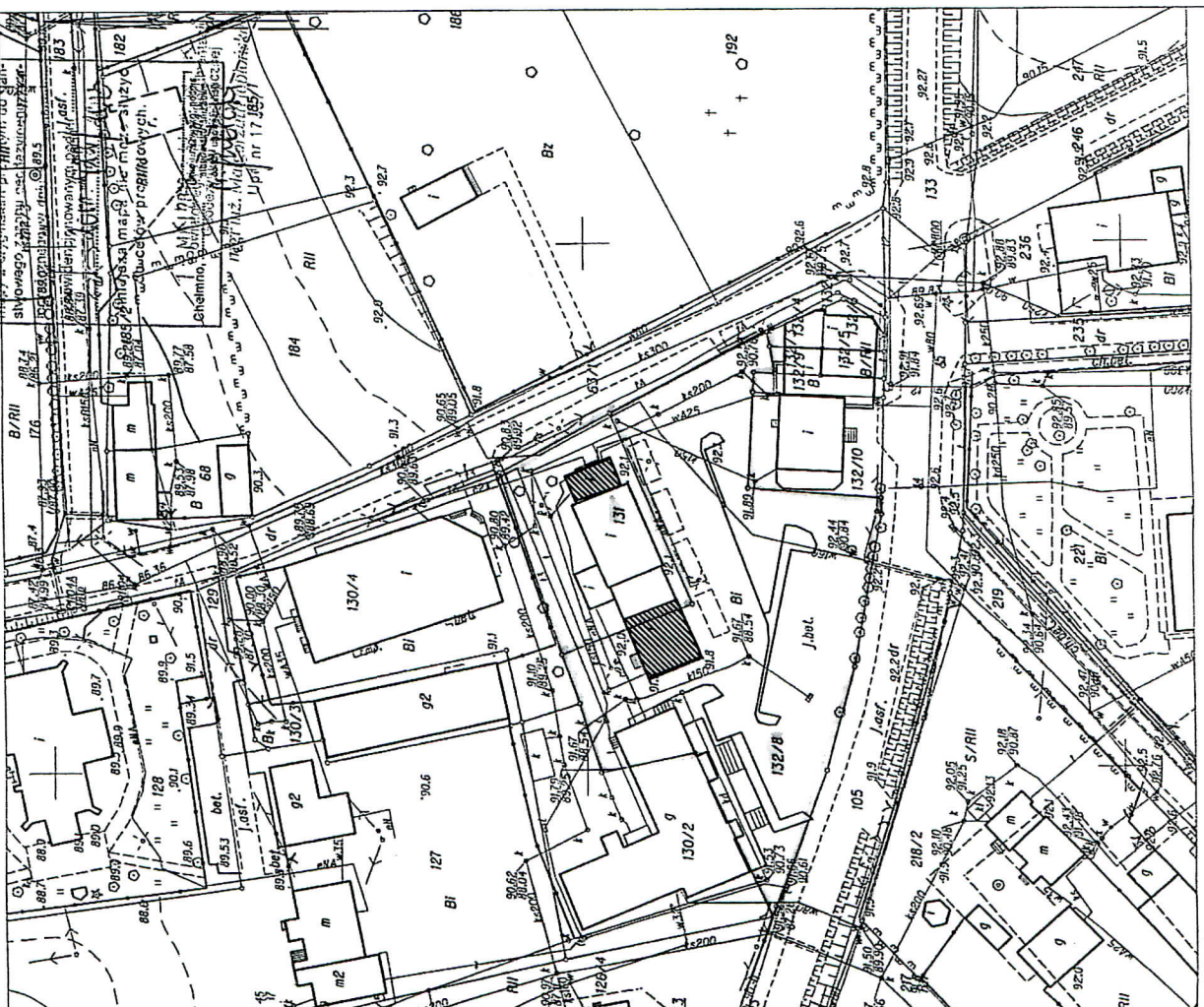

 RZEMONTOWANY BUDYNEK

GRANICA DZIAŁKI

Obsługa inwestycji w Budownictwie Sławomir Derenda ul. Pięknogarsko 29/73, 85-790 Bydgoszcz tel 604-973-721	
Investor:	GINIA PAPOWO BISKUPIE 86-221 PAPOWO BISKUPIE, PAPOWO BISKUPIE 121
Temat:	REMONT I WYPOSAŻENIE POMIESZCZENIOWEGO OŚRODKA KULTURY W PAPOWIE BISKUPIM PEŁNIAJĄCEGO FUNKCJĘ ŚWIECICY WIEJSKIEJ
Nazwa rysunku:	PROJEKT ZAGOSPODAROWANIA TERENU
Lokalizacja:	DZ. NR 131, 132/8 W PAPOWIE BISK.
Opracował:	inż. SŁAWOMIR DERENDA
	
	24 CZERWIEC 2013 R.
	SKALA 1:1000 strona

INWENTARYZACJA RZUT PRZYZIEMIA POMIESZCZENIA PRZYGOTOWANIA I PRZECHOWYWANIA POSIŁKÓW SKALA 1:50

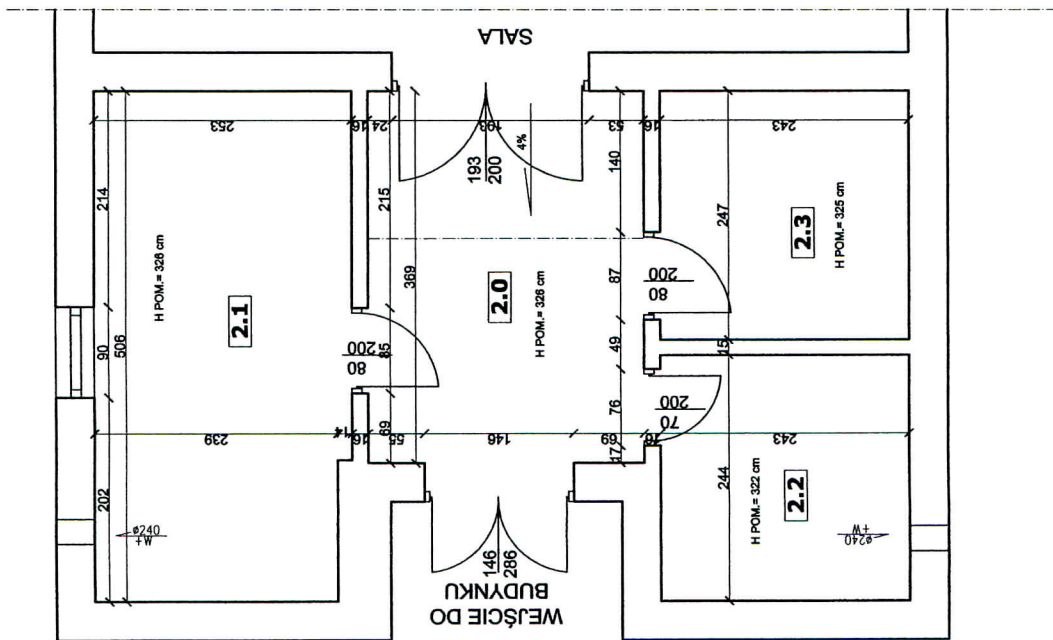

WYKAZ POMIESZCZEŃ:	
2.0 KORYTARZ	9,96m ²
2.1 POMIESZCZENIE PRZYGOTOWANIA POSIŁKÓW	12,61m ²
2.2 ZMYWALNIA	5,93m ²
2.3 POMIESZCZENIE PRZECHOWYWANIA WYROBÓW	6,00m ²
34,50m²	

Obsługa Inwestycji w Budownictwie Sławomir Derenda ul. Pielegniarska 29/73, 85-790 Bydgoszcz tel 604-973-721	
Investor:	GMINA PĄPOWO BISKUPIE PĄPOWO BISKUPIE 121 86-221 PĄPOWO BISKUPIE RYS. NR
Temat:	REMONT I WYPOSAŻENIE POMIESZCZENIA OSRODKA KULTURY W PĄPOWIE BISKUPIM PEŁNIĄCEGO FUNKCJE ŚMIECZICY MIEJSKIEJ
Nazwa rysunku:	INWENTARYZACJA RZUT PRZYZIEMIA
Lokalizacja:	DZ. NR 131.132/8 W PĄPOWIE BISK.
Brzoza:	BUDOWLANA
Opracował:	inż. SŁAWOMIR DERENDA 

RZUT PRZYZIEMIA POMIESZCZENIA PRZYGOTOWANIA I PRZECHOWYWANIA POSIŁKÓW SKALA 1:50

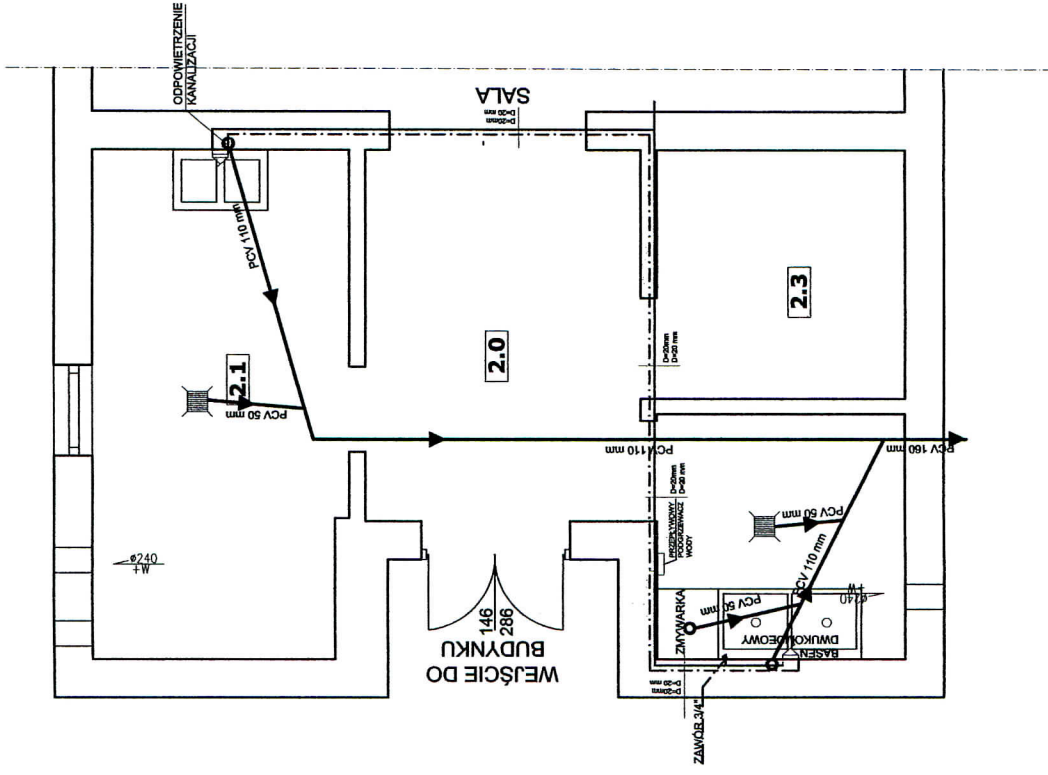

WYKAZ POMIESZCZEŃ:	
2.0 KORYTARZ	9,96m ²
2.1 POMIESZCZENIE PRZYGOTOWANIA POSIŁKÓW	12,61m ²
2.2 ZMYWALNIA	5,93m ²
2.3 POMIESZCZENIE PRZECHOWYWANIA WYROBÓW	6,00m ²
34,50m²	

Obsługa inwestycji w Budownictwie Sławomir Derenda ul. Pięknogórska 29/73, 85-790 Bydgoszcz tel 604-973-721					
Inwestor:	<table border="1"> <tr> <td>GMINA PĄPOWO BISKUPIE</td> <td>RYS. NR</td> </tr> <tr> <td>PĄPOWO BISKUPIE 121 86-221 PĄPOWO BISKUPIE</td> <td></td> </tr> </table>	GMINA PĄPOWO BISKUPIE	RYS. NR	PĄPOWO BISKUPIE 121 86-221 PĄPOWO BISKUPIE	
GMINA PĄPOWO BISKUPIE	RYS. NR				
PĄPOWO BISKUPIE 121 86-221 PĄPOWO BISKUPIE					
Temat:	REMONT I WYPOSAŻENIE POMIESZCZENIOWEGO OŚRODKA KULTURY W PĄPOWE BISKUPIM PEŁNIĄCEGO FUNKCJE ŚMIECZY WIĘSZEJ				
Nazwa rysunku:	RZUT PRZYZIEMIA instalacje wod kan				
Lokalizacja:	DZ. NR 131,132/8 W PĄPOWE BISK.				
Bransza:	INSTALACJE SANITARNE				
Opracował:	inż. SŁAWOMIR DERENDA				

INWENTARYZACJA RZUT PRZYZIEMIA

SKALA 1:50

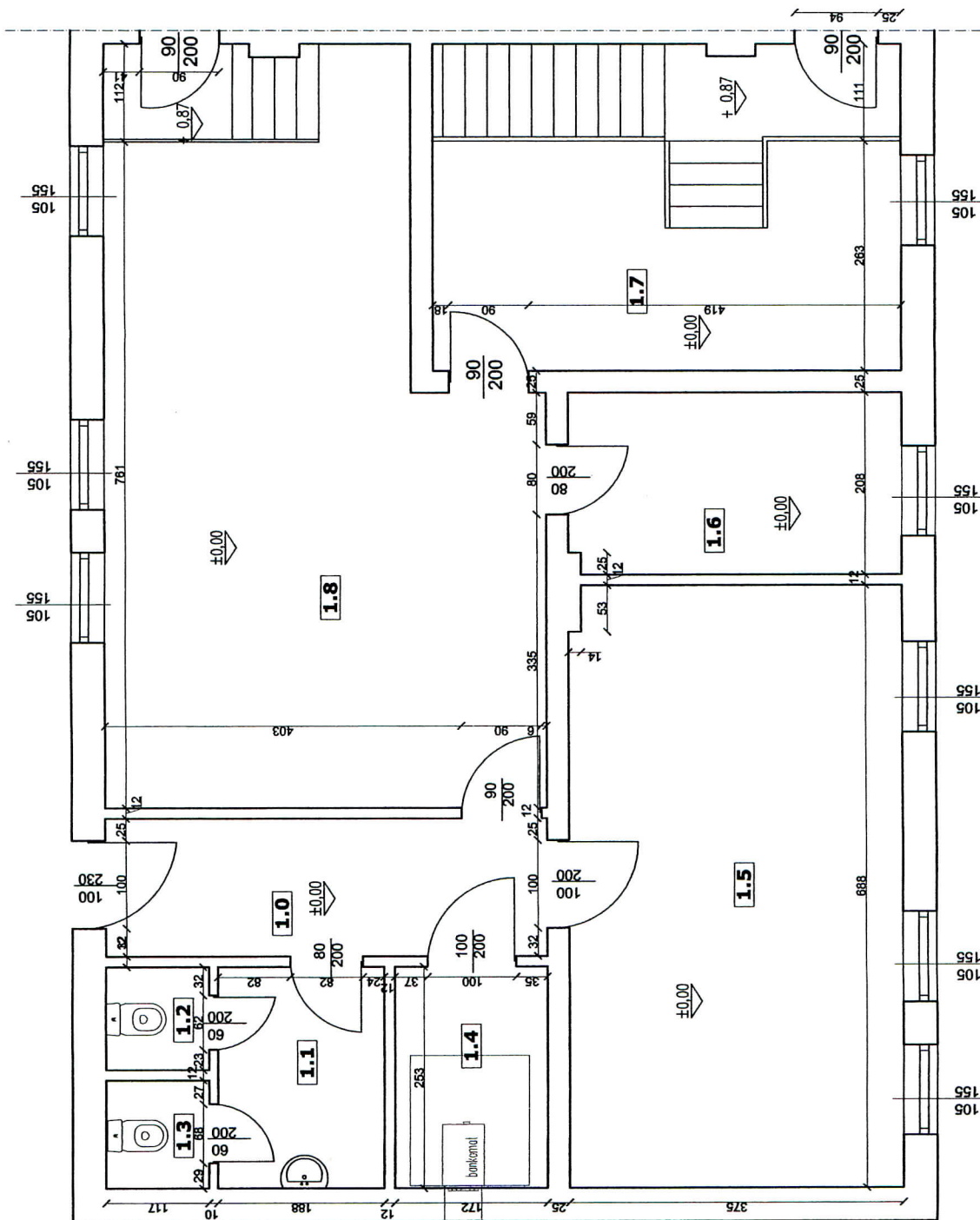

WYKAZ POMIESZCZEŃ:	
1.1 KORYTARZ	7,83m ²
1.1 PRZEDSIONEK WC	4,75m ²
1.2 WC	1,37m ²
1.3 WC	1,45m ²
1.4 BANKOMAT	4,35m ²
1.5 PRZEDSZKOLE	25,73m ²
1.6 BIURO	7,76m ²
1.7 GARDEROBA	12,71m ²
1.8 SALA BILARDOWA	34,74m ²
	100,69m²

Obsługa inwestycji w Budownictwie Sławomir Derenda ul. Pielegniarska 29/73, 85-790 Bydgoszcz tel 604-973-721	
Investor:	GMINA PAPÓW BISKUPIE PAPÓW BISKUPIE 121 86-221 PAPÓW BISKUPIE
Temat:	REMONT I WYPOSAŻENIE POMIESZCZENIA OŚRODKA KULTURY W PĄPOMIE BISKUPIM PEŁNIAJĄCEGO FUNKCJE ŚWIETLICY WIEJSKIEJ
Nazwa rysunku:	INWENTARYZACJA RZUT PRZYZIEMIA
Lokalizacja:	DZ. NR 131,132/8 W PĄPOMIE BISK.
Branda:	BUDOWLANA
Opracował:	inż. SŁAWOMIR DERENDA
	<i>[Signature]</i>

RZUT PRZYZIEMIA POMIESZCZENIA PRZYGOTOWANIA I PRZECHOWYWANIA POSIŁKÓW SKALA 1:50

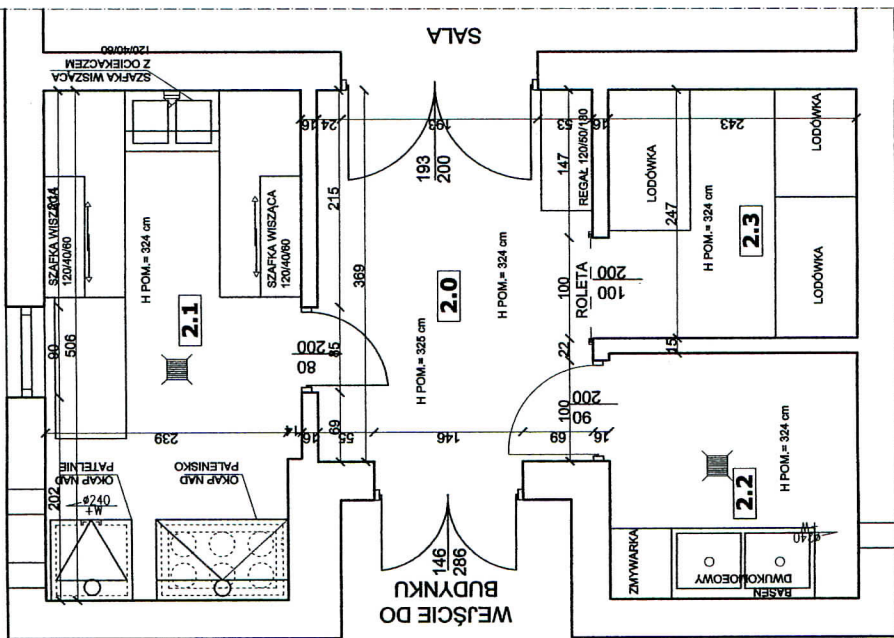

WYKAZ POMIESZCZEŃ:	
2.0 KORYTARZ	9,96m ²
2.1 POMIESZCZENIE PRZYGOTOWANIA POSIŁKÓW	12,61m ²
2.2 ZMYWALNIA	5,93m ²
2.3 POMIESZCZENIE PRZECHOWYWANIA WYROBÓW	6,00m ²
34,50m²	

Obsługa inwestycji w Budownictwie Sławomir Derenda ul. Prądniarska 29/73, 85-790 Bydgoszcz tel. 604-973-721	
Inwestor:	GMINA PĄPOWÓ, BISKUPIE PĄPOWÓ BISKUPIE 121 86-221 PĄPOWÓ BISKUPIE RYS. NR
Temat:	REMONT I WYPOSAŻENIE POMIESZCZENIA OSRODKA KULTURY W PĄPOWIE BISKUPIM PEŁNIĄCEGO FUNKCJE ŚWIECICY WIEJSKIEJ
Nazwa rysunku:	RZUT PRZYZIEMIA
Lokalizacja:	DZ. NR 131.132/8 W PĄPOWIE BISK.
Branża:	BUDOWLANA
Opracował:	inż. SŁAWOMIR DERENDA

RZUT PRZYZIEMIA - WYBURZENIA

SKALA 1:50

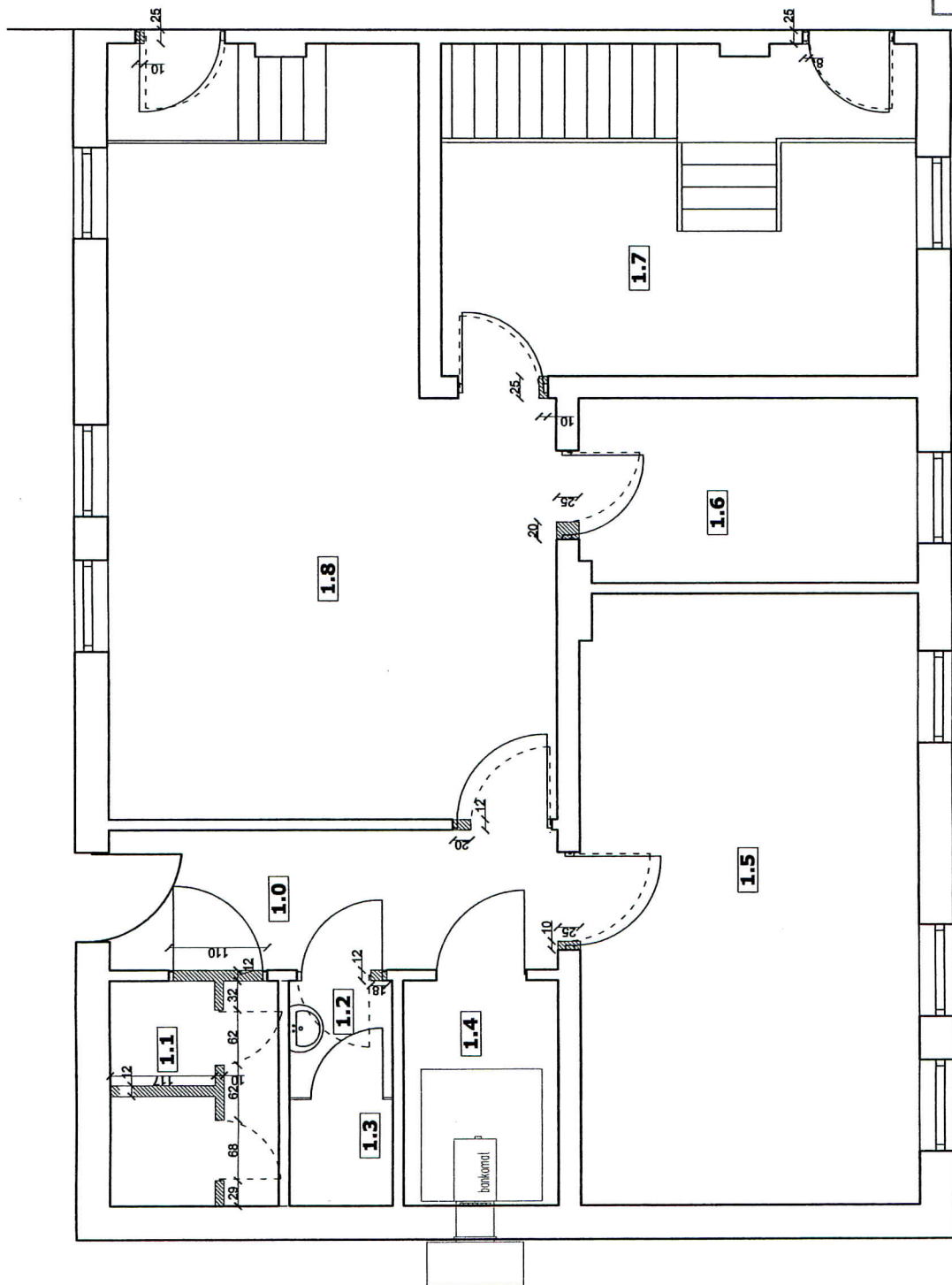

WYKAZ POMIESZCZEŃ:	
1.1 KORYTARZ	7,83m ²
1.1 WC NIEPEŁNOSPRAWNYCH I MĘSKIE	4,75m ²
1.2 PRZEDSIONEK WC	1,50m ²
1.3 WC KOBIET	1,38m ²
1.4 BANKOMAT	4,35m ²
1.5 IZBA PAMIĘCI	25,73m ²
1.6 BIURO	7,76m ²
1.7 GARDEROBA	12,71m ²
1.8 POKÓJ ZAJĘĆ DLA DZIECI I MŁODZIEŻY	34,74m ²
	100,75m²

- WYBURZENIA ŚCIAN
- DRZWI DO WYMIANAY

Obsługa inwestycji w Bucownictwie Sławomir Derenda ul. Pielęgniarska 29/73, 85-790 Bydgoszcz tel 604-973-721	
Inwestor:	GMINA PĄPOWO BISKUPE PAPCWO BISKUPE 121.86-221 PĄPOWO BISKUPE
Temat:	REMOINT I WYPOSAŻENIE POMIESZCZENIA OSRODKA KULTURY W PĄPOWE BISKUPIM PEŁNIĄCEGO FUNKCJE ŚWIECICY WIEJSKIEJ
Nazwa rysunku:	RZUT PRZYZIEMIA - WYBURZENIA
Lokalizacja:	DZ. NR 131.132/8 W PĄPOWE BISK.
Branza:	BUDOWLANA
Opracował:	inż. SŁAWOMIR DERENDA

RZUT PRZYZIEMIA

SKALA 1:50

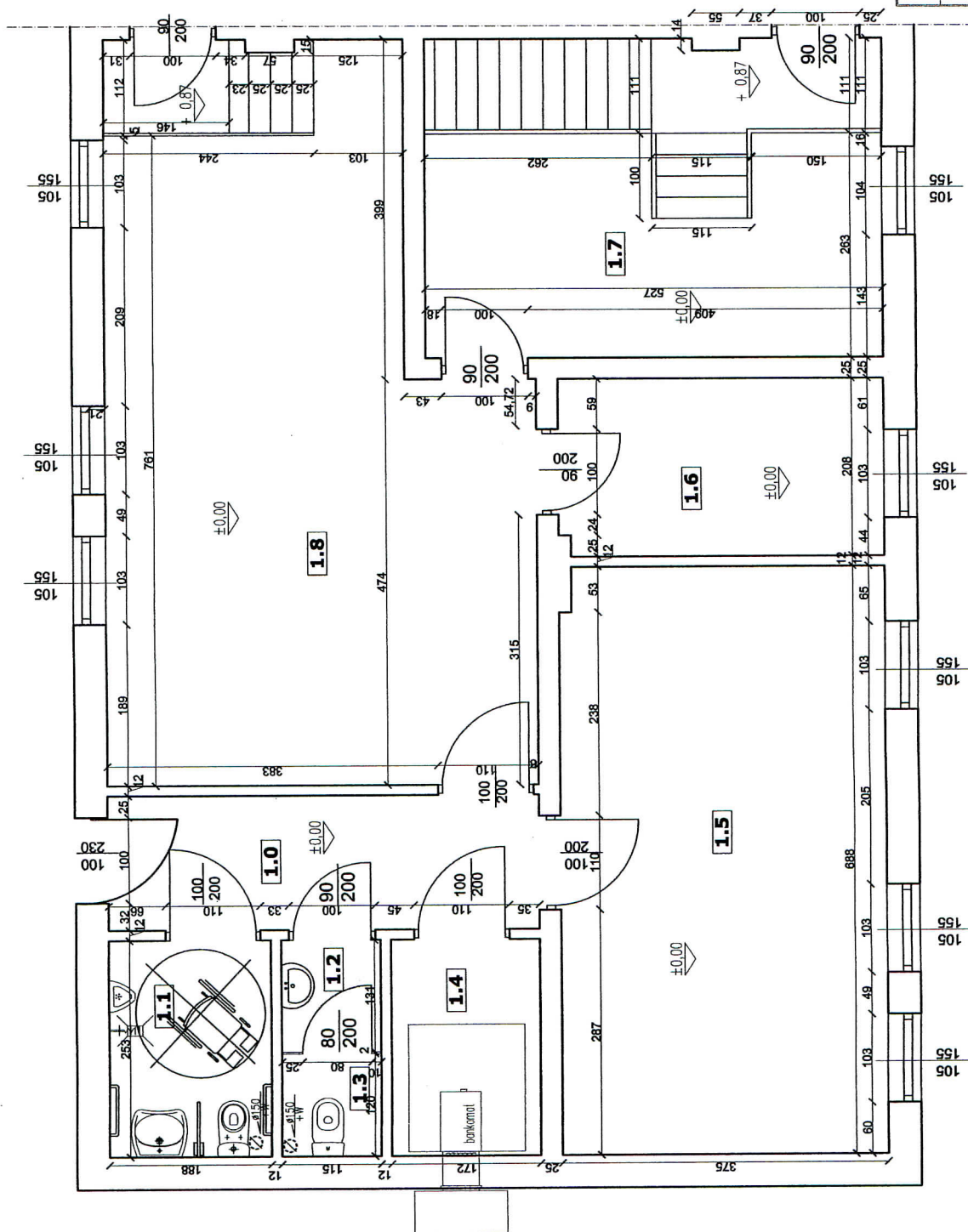

WYKAZ POMIESZCZEŃ:

1.1 KORYTARZ	7,83m ²
1.1 WC NIEPEŁNOSPRAWNYCH I IMĘSKIE	4,75m ²
1.2 PRZEDŚIONEK WC	1,50m ²
1.3 WC KOBIECI	1,38m ²
1.4 BANKOMAT	4,35m ²
1.5 IZBA PAMIĘCI	25,73m ²
1.6 BIURO	7,76m ²
1.7 GARDEROBA	12,71m ²
1.8 POKÓJ ZAJĘĆ DLA DZIECI I MŁODZIEŻY	34,74m ²
	100,75m²

Obsługa Inwestycji w Budownictwie Sławomir Derenda ul. Pięknogarska 29/73, 85-790 Bydgoszcz tel. 604-973-721	
Inwestor:	GMINA PĄPOWÓ BISKUPIE PĄPOWÓ BISKUPIE 121 86-221 PĄPOWÓ BISKUPIE
Temat:	REMONT I WYPOSAŻENIE POMIESZCZENIA OŚRODKA KULTURY W PĄPOWIE BISKUPIM PEŁNIĄCEGO FUNKCJE ŚWIETLICY WIEJSKIEJ
Nazwa rysunku:	RZUT PRZYZIEMIA
Lokalizacja:	DZ. NR 131, 132/8 W PĄPOWIE BISKUPIM
Bransz:	BUDOWLANA
Opracował:	inż. SŁAWOMIR DERENDA
	