

Uchwała Nr XII/99/2019
Rady Miejskiej w Krobi
z dnia 27 sierpnia 2019 r.

**w sprawie zmiany uchwały Nr II/11/2014 Rady Miejskiej w Krobi z dnia
10 grudnia 2014 r w sprawie nadania nazwy ulicy**

Na podstawie art. 18 ust. 2 pkt 13 ustawy z dnia 8 marca 1990 r. o samorządzie gminnym (t.j. Dz. U. z 2019 r. poz. 506 ze zm.) uchwała się, co następuje:

§ 1. W uchwale Nr II/11/2014 Rady Miejskiej w Krobi z dnia 10 grudnia 2014 r. w sprawie nadania nazwy ulicy wprowadza się następujące zmiany :

- 1) § 1 otrzymuje brzmienie: „Nadaje się nazwę „Juliana Tuwima” ulicy położonej w Krobi, biegnącej równolegle do ulicy Marii Konopnickiej, oznaczonej jako część działki o numerze ewidencyjnym 909/29, część działki o numerze ewidencyjnym 2081/6 oraz jako działka o numerze ewidencyjnym 907/8 w obrębie geodezyjnym Krobia – Miasto”.

§ 2. Szczegółowy przebieg ulicy przedstawia mapa stanowiąca załącznik graficzny nr 1 do niniejszej uchwały.

§ 3. Wykonanie uchwały powierza się Burmistrzowi Krobi.

§ 4. Uchwała wchodzi w życie po upływie 14 dni od dnia jej ogłoszenia w Dzienniku Urzędowym Województwa Wielkopolskiego.

Załącznik graficzny nr 1
do Uchwały Nr XII/99/2019
Rady Miejskiej w Krobi
z dnia 27.08.2019 r.

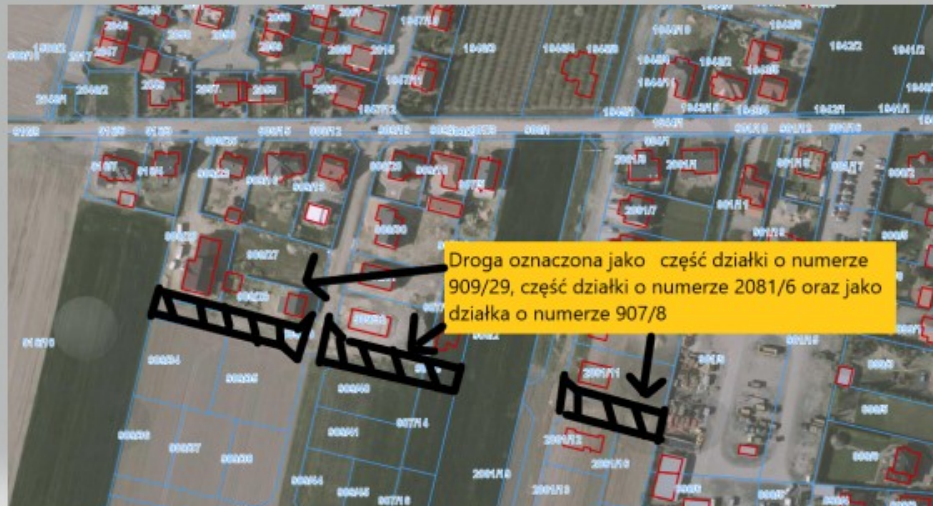

Uzasadnienie
Do Uchwały Nr XII/99/2019
Rady Miejskiej w Krobi
z dnia 27 sierpnia 2019 r.

**w sprawie zmiany uchwały Nr II/11/2014 Rady Miejskiej w Krobi z dnia
10 grudnia 2014 r w sprawie nadania nazwy ulicy**

Uchwałą Nr II/11/2014 Rady Miejskiej w Krobi z dnia 10 grudnia 2014 r. w sprawie nadania nazwy ulicy, nadano nazwę ulicy Juliana Tuwima dla drogi oznaczonej jako część działki o numerze ewidencyjnym 909/29 oraz działki o numerze 907/8 położonych w obrębie ewidencyjnym Krobia – Miasto.

W wyniku rozwoju zabudowy mieszkaniowej zachodzi konieczność zmiany uchwały poprzez rozszerzenie nazwy ulicy Julina Tuwima na część działki numerze 2081/6. Działka przeznaczona pod drogę stanowi własność Gminy Krobia.

Zgodnie z powyższym podjęcie uchwały jest zasadne.

Sporządził:
Marcin Krzyżostaniak