

ZGŁOSZENIE

Rodzaj dokumentacji: Plan sytuacyjny działki Nr 61/18
oraz rys. uproszczony do zgłoszenia
„Przebudowa świetlicy wiejskiej w Montowie
wraz z infrastrukturą towarzyszącą”

Branża: urb/bud.

Obiekt : **świetlica wiejska**

Inwestor: gmina Grodziczno

Miejscowość: **Montowo**

Zgłoszenie zawiera:

1. Opis techniczny – 2
2. Obliczenia – archiw.
3. Rysunki – 2
4. Mapa syt.-wys. 1:1000

Opis do projektu

„Przebudowa świetlicy wiejskiej w Montowie wraz z infrastrukturą towarzyszącą”

1.0 Lokalizacja

Istniejąca świetlica zlokalizowana jest w centrum wsi Montowo przy drodze o nawierzchni asfaltowej, na działce Nr 61/18 o pow. 9,6 a. Budynek świetlicy posiada przyłącze elektryczne, wodociągowe, własne szambo i przyłącze kanalizacyjne. Działka nie posiada ogrodzenia. Utwardzenie terenu płytkami chodnikowymi to tylko chodnik oraz opaska wokół budynku.

1.1 Charakterystyka i stan techniczny istn. budynku

Budynek jednokondygnacyjny bez podpiwniczenia i bez poddasza. Budynek nie posiada izolacji termicznych posadzek na gruncie, ścian zewnętrznych i stropodachu. Stan techniczny pod względem bezpieczeństwa konstrukcyjnego jest dobry.

1.2 Dane techniczne – przed przebudową świetlicy

pow. zabudowy	- 139m ²
pow. użytkowa	- 113,8m ²
kubatura	- 440m ³

2.0 Opis robót remontowych budynku

Planuje się wykonanie:

- a) izolacji przeciwwilgociowych istn. fundamentów i posadzek
- b) izolacji termicznych posadzek na gruncie, ścian zewnętrznych i stropodachu
- c) podcienia frontowego budynku dla poprawienia wizerunku estetycznego
- d) trwałego pokrycia dachowego z papy termozgrzewalnej
- e) zakupu białego montażu urządzeń wod. – kan. w kuchni i sanitariatach
- f) zakupu białego montażu urządzeń i grzejników elektrycznych
- g) obłożenie płytami G-K ścian i sufitów
- h) ułożenie posadzek ceramicznych
- i) obłożenie ścian glazurą kuchni i sanitariatów
- j) malowanie olejne lamperii i emulsyjne ścian
- k) przemurowanie istn. kominów i zainstalowanie wyrzutni dachowej

- l) wydzielenie z istn. sali sportu pomieszczenia podręcznej kuchni
- ł) wykucie dodatkowych drzwi zewnętrznych w kuchni oraz wymianę drzwi zewnętrznych w sali sportu
- m) wykonanie szlachetnych tynków na ocieplonej elewacji budynku

2.1 Opis robót remontowych terenu działki

Planuje się wykonanie:

- a) ogrodzenia terenu działki z 2 bramami i 1 furtką
- b) utwardzenia kostką betonową chodnika od furtki do budynku i powierzchni podcienia oraz opaski wokół budynku.
- c) utwardzenia tłuczniem kamiennym drogi wewnętrznej i parkingu
- d) zakup 2 huštawek i piaskownicy
- e) posadzenie drzewek sosny- 50 szt.
- f) zasianie trawy na pozostałej powierzchni

2.2 Dane techniczne- po przebudowie świetlicy

- pow. zabudowy - 141m²
- pow. użytkowa- 113,3m²
 - w tym: - świetlica- 70,2m²
 - sanitariaty- 4,7m²
 - wiatrołap- 2,6m²
 - sala sportu- 17,7m²
 - kuchnia podręczna- 18,1m²
- kubatura 487,3m²

MAPA SYTUACYJNO – WYSOKOŚCIOWA

1: 1000

Niniejsza mapa nie może służyć do celów projektowych

Część ark. mapy: ~~23~~ 3/4. 013.....

Nr zam.2820...../2007

GM

Obręb: ..MONTOWO.....

POWIATOWY OŚRODEK
DOKUMENTACJI GEODEZYJNEJ
I KARTOGRAFICZNEJ
W NOWYM MIEŚCIE LUB.
Nowosól

Gmina: ..GRODZICZNO.....

Nowe Miasto Lub. dn. ...04.09...2007r.

Powiat nowomiejski

Zgodnie z art. 18 ustawy z dnia 17.05.1989 r.
Prawo Geodezyjne i Kartograf. (Dz.U.2000 r.
Nr 100, poz. 1086) rozpowszechnianie, rozpro-
wadzanie oraz reprodukcowanie w celu
rozpowszechniania i rozprowadzania
niniejszej mapy wymaga zezwolenia
Starosty Nowomiejskiego

62
4

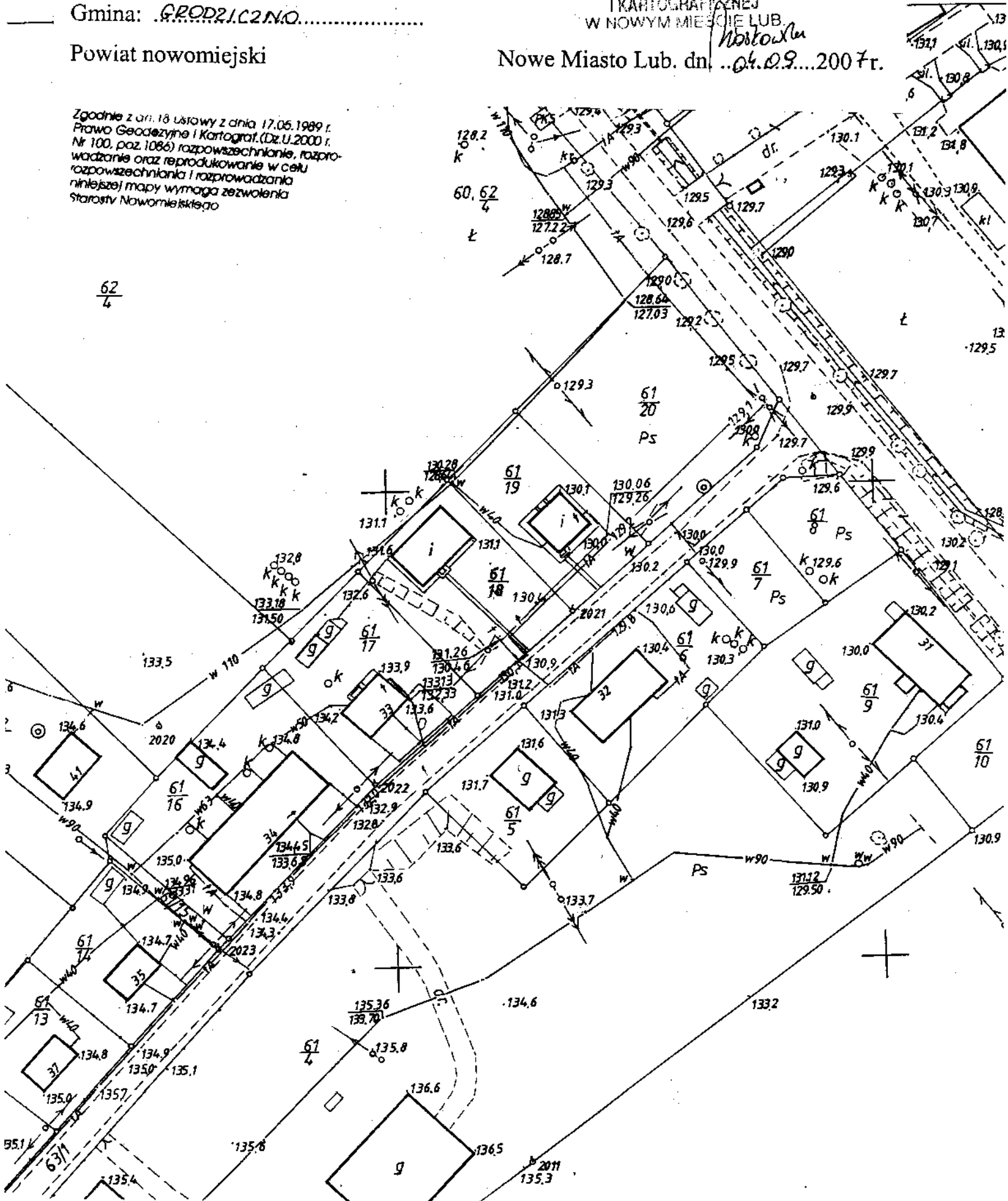

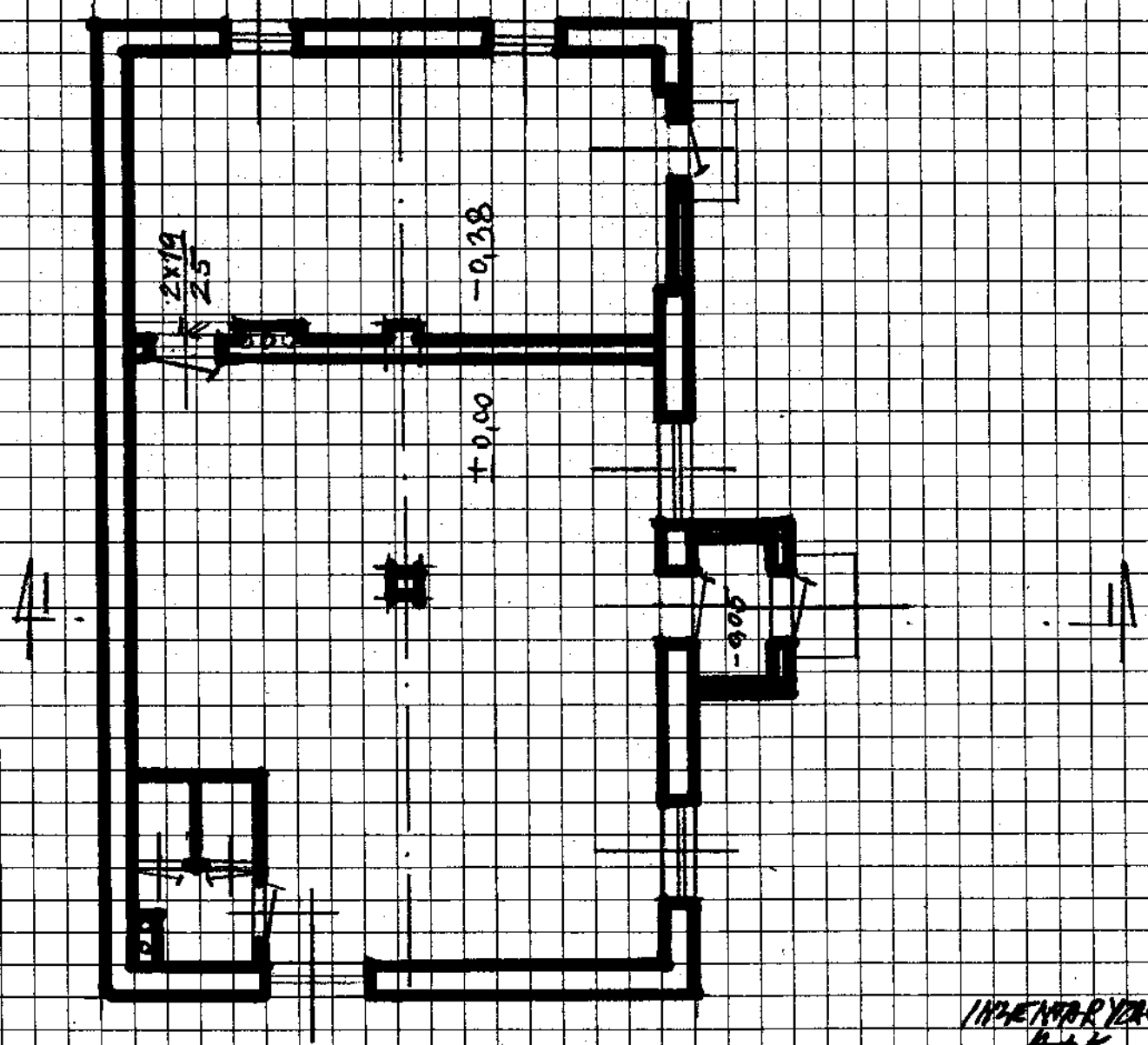
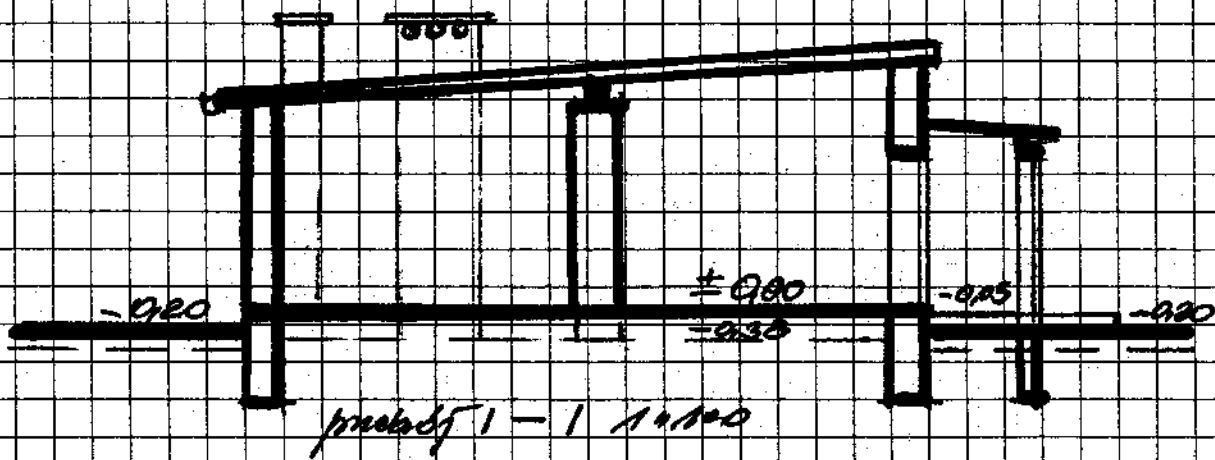

Резь прыевенте 14.10.00

ИНЖЕНЕРСКАЯ
B+K
Строительная фирма
МОНТОНО

ОПРОВОД. 5.02.07

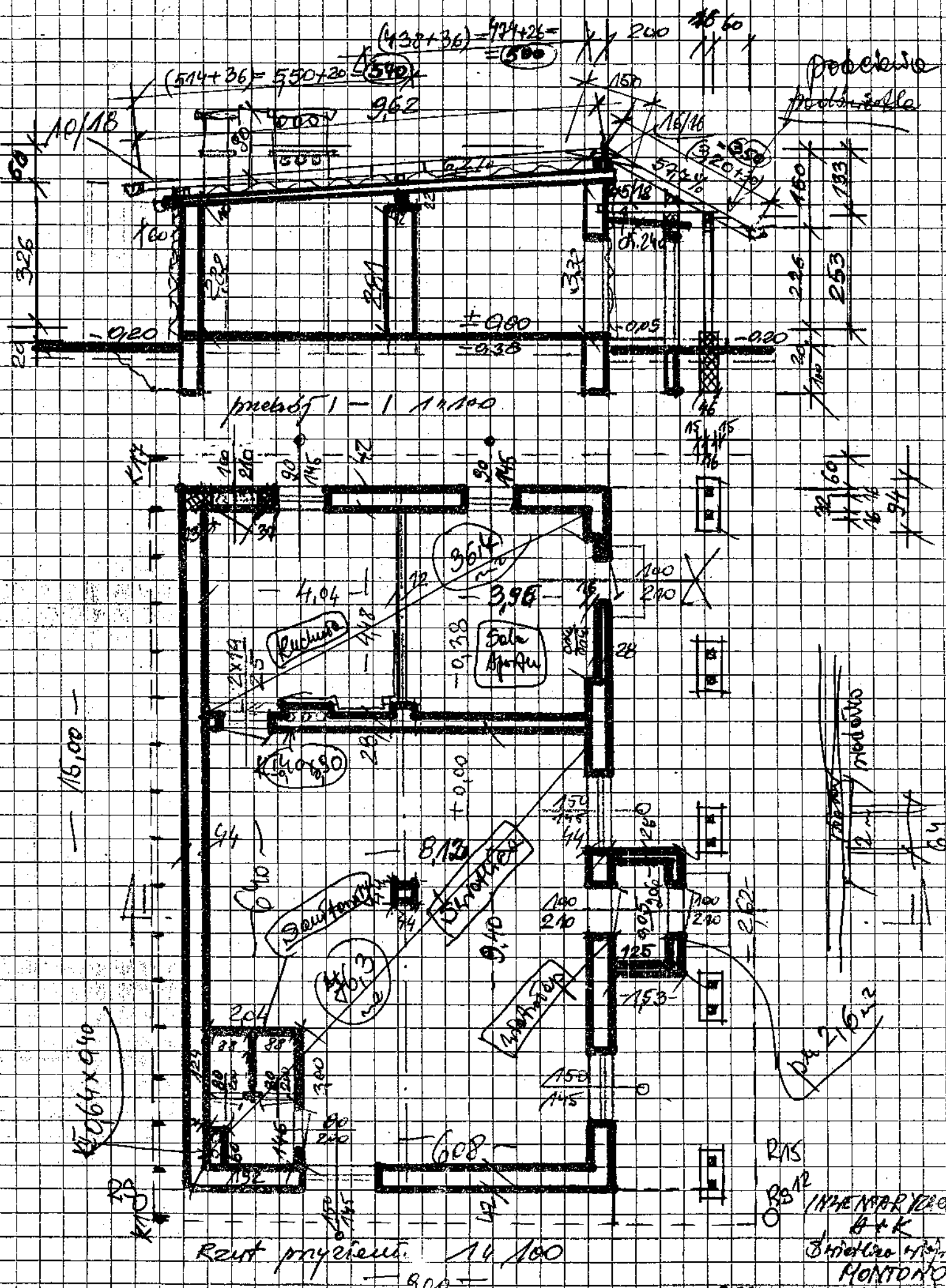

Dobro
noh...
medicina

Rent...
14,100
9,00

RAS
RS
INTE...
G+K
MONTANO

DOD...
K...