STUDIUM UWARUNKOWAŃ I KIERUNKÓW ZAGOSPODAROWANIA PRZESTRZENNEGO GMINY GÓRNO

RYS. 2 KIERUNKI ZAGOSPODAROWANIA PRZESTRZENNEGO

0 1 000 2 000 3 000 m

SKALA 1:10 000

PROGNOZA ODDZIAŁYWANIA NA ŚRODOWISKO

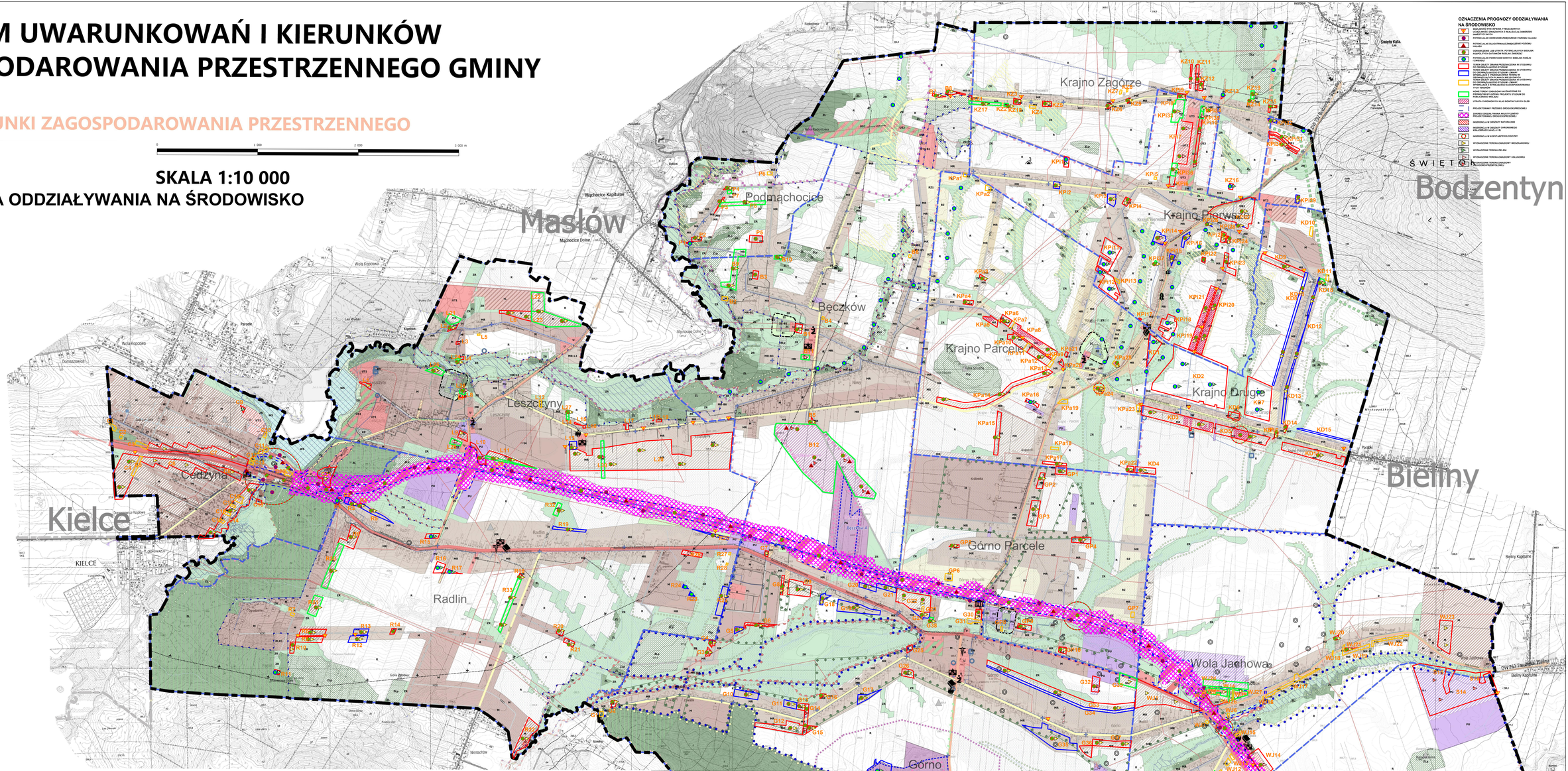

OZNACZENIA PROGNOZY ODDZIAŁYWANIA NA ŚRODOWISKO

- MOŻLIWOŚĆ WYSTĄPIENIA TYMCZASOWYCH PRZEKROCZEŃ HAŁAŚLIWOŚCI Z WYKAZU HAŁAŚLIWYCH EMISJI HAŁAŚLIWYCH
- POTENCJALNIE DNIEWSKIE (WIĘKSZYCH POZIOMU HAŁASU)
- RYZYKO WYSTĄPIENIA SKUTECZNYCH ZWIĘKSZONE POZIOMU HAŁASU
- OGRANICZENIE LUB UTRATA POTENCJALNYCH SIEDLISK OCHRONY PTAKÓW SZATAKÓW RODZAJU LANIUS
- POTENCJALNE POWSTANIE NOWYCH SIEDLISK ROŚLIN CHRONIONYCH
- STREFA WŁASCI OBSZAR PRZEKRACZANIA W STOSUNKU DO ODDZIAŁUJĄCEGO SYSTEMU
- STREFA WŁASCI OBSZAR PRZEKRACZANIA W STOSUNKU DO OPRACOWUJĄCEGO SYSTEMU - OBSZAR WYMAGAJĄCY Z PRZEKRACZANIA TERENU W STOSUNKU DO OPRACOWUJĄCEGO SYSTEMU
- STREFA WŁASCI OBSZAR PRZEKRACZANIA W STOSUNKU DO OPRACOWUJĄCEGO SYSTEMU - OBSZAR WYMAGAJĄCY Z PRZEKRACZANIA TERENU W STOSUNKU DO OPRACOWUJĄCEGO SYSTEMU
- SKAN TERENY ZABUDOWY WYŁĄCZONE PO PERIPETIA WYŁĄCZONEJ PROJEKTU STUDIUM DO PRZEKROCZENIA
- STRATA ZAKŁADNICTWA ALBO BENTOSU CAŁYCH SLIB
- EKSPLOATOWANY PRZEBIEG DROGI EKSPRESOWEJ
- ZAKRES DOSZAŁA PRAWA WŁAŚCIWEGO EKSPLOATOWANEJ DROGI EKSPRESOWEJ
- INGERENCJA W OBSZARY NATURA 2000
- INGERENCJA W OBSZARY STANOWIĄCE ZAKŁADNIKA GMINY IN NE
- INGERENCJA W KORYTARZ EKOLOGICZNY
- WYZNACZENIE TERENU ZABUDOWY MIESZKANIOWEJ
- WYZNACZENIE TERENU ZIELENI
- WYZNACZENIE TERENU ZABUDOWY USŁUGOWEJ
- WYZNACZENIE TERENU ZABUDOWY PRZEMYSŁOWEJ

Legenda

Granice administracyjne
- granica gminy Górno
- Granice obrębów ewidencyjnych

Przeznaczenie terenu
Obszary zaimwestowane i przeznaczone w obowiązujących planach miejscowych pod zabudowę
- M I-MI - tereny zabudowy mieszkaniowej o charakterze podmiejskim
- MR I-MRI - tereny zachowujące mieszany charakter zabudowy
- MW - tereny zabudowy mieszkaniowej wielorodzinnej
- U - tereny usługowe
- US, US1, US2 i US3 - tereny usług sportu i rekreacji
- UT, UT1, UT2, UT3, UT4 - tereny usług turystyki
- PU - tereny obsługi produkcji w gospodarstwach rolnych, hodowlanych, ogrodniczych oraz gospodarstwach leśnych i rybackich
- TL - tereny zabudowy rekreacji indywidualnej
- PU - tereny produkcyjno-usługowe
- PG - tereny powierzchniowej eksploatacji kopalin
- IK - tereny infrastruktury technicznej kanalizacyjnej
- KP - tereny obsługi komunikacji
- IW - tereny infrastruktury technicznej wodociągowej

tereny otwarte
- R - tereny rolnicze
- RZ - tereny użytkowane rolniczo z dopuszczeniem zabudowy rolniczej
- ZR - tereny rolnicze w obniżeniach dolinnych
- WS - tereny wód powierzchniowych śródlądowych
- ZC - tereny cmentarzy
- ZI - tereny zieleni izolacyjnej
- ZL - tereny leśne
- ZŁp - tereny doleśień
- ZU - tereny zieleni urządzonej
- ZCZ - teren cmentarza zamkniętego

tereny wskazane do zaimwestowania (w tym tereny przeznaczone w obowiązujących dokumentach planistycznych na cele budowlane, które przemacza się na inny rodzaj terenów budowlanych)
- MI - tereny zabudowy mieszkaniowej o charakterze podmiejskim
- MR - tereny zachowujące mieszany charakter zabudowy
- MW - zabudowa mieszkaniowa wielorodzinna
- TL - tereny zabudowy rekreacji indywidualnej
- U - tereny usługowe
- UT - tereny usług turystyki
- US - tereny usług sportu i rekreacji
- PU - tereny produkcyjno-usługowe
- PG - tereny powierzchniowej eksploatacji kopalin
- ZC - tereny cmentarzy

Infrastruktura komunikacyjna
Istniejące drogi
- droga ekspresowa
- droga główna ruchu przyspieszonego
- drogi główne
- drogi zbiorcze
- drogi lokalne
- drogi dojazdowe

Projektowane drogi
- korytarz komunikacyjny dla projektowanej drogi S74
- drogi główne
- drogi zbiorcze
- drogi lokalne

Sieci i urządzenia infrastruktury technicznej
- Główne sieci wodociągowe
- Linie elektroenergetyczne (średniego napięcia
- Kanalizacja
- Oczyszczalnia ścieków
- Punkt selektywnej zbiórki odpadów komunalnych
- ujęcia wód podziemnych wraz ze strefą ochrony bezpośredniej
- ujęcia wód podziemnych bez strefy ochrony
- zbiornika wodociągowe
- Zasięg Głównego Zbiornika Wód Podziemnych nr 417 "Kielce"
- Stacje telefonii komórkowej
- istniejące ekrany akustyczne
- projektowane ekrany akustyczne

Obiekty użyteczności publicznej
- Placówka szkolna
- Ośrodek zdrowia
- Kościół
- Placówka kulturalna
- Ochotnicza straż pożarna
- Urząd Gminy

Obiekty i obszary objęte ochroną
Na podstawie przepisów o ochronie zabytków i opiece nad zabytkami
- Góra Radostowa wpisana do rejestru zabytków
- Zabytek architektury sakralnej wpisany do rejestru zabytków
- strefa ścisłej ochrony konserwatorskiej Góry Radostowej
- Granica cmentarza wpisanego do rejestru zabytków
- Stanowisko archeologiczne
- Zabytek architektury sakralnej ujęty w ewidencji zabytków
- miejsce pamięci narodowej ujęte w gminnej ewidencji zabytków
- Granica cmentarza ujętego w gminnej ewidencji zabytków

Na podstawie miejscowych planów zagospodarowania przestrzennego
- krzyże i kaplice przydrożne

Na podstawie przepisów geologicznych i górniczych
- Obszary górnicze
- Tereny górnicze
- Udokumentowane złoża kopalin

Zasoby i wymogi ochrony środowiska
- cieki
- korytarze ekologiczne związane z dolinami rzek
- lasy ochronne
- Strefa ekotonowa Świętokrzyskiego Parku Narodowego

Formy ochrony przyrody
- Świętokrzyski Park Narodowy
- Cisowsko-Orłowiński Obszar Chronionego Krajobrazu
- Podliekelski Obszar Chronionego Krajobrazu
- Otulina Świętokrzyskiego Parku Narodowego - Świętokrzyski OCHK
- obszar Natura 2000 „Dolina Warłoczki" (kod obszaru PLH260021)
- obszar Natura 2000 "Lasy Cisowsko-Orłowińskie" (kod obszaru PLH260040)
- obszar Natura 2000 „Łysogóry" (kod obszaru PLH260002)
- obszar Natura 2000 „Przełom Lubrzanki" (kod obszaru PLH260037)

Pomniki przyrody
- Drzewo
- Skałka

- Strefa Krajobrazowa Cisowsko-Orłowińskiego OCHK
  A - tereny dolin rzecznych i ciełów i inne tereny podmokłe
- Strefa Krajobrazowa Cisowsko-Orłowińskiego OCHK
  B - tereny kompleksów leśnych i murawi kserotermicznych i napiaskowych
- Strefa Krajobrazowa Cisowsko-Orłowińskiego OCHK
  C - pozostałe tereny przekształcone antropogenicznie
- Strefa Krajobrazowa Podliekelskiego OCHK
  A - tereny dolin rzecznych i ciełów i inne tereny podmokłe
- Strefa Krajobrazowa Podliekelskiego OCHK
  B - tereny kompleksów leśnych i murawi kserotermicznych i napiaskowych
- Strefa Krajobrazowa Podliekelskiego OCHK
  C - pozostałe tereny przekształcone antropogenicznie

Obszary zagrożeń i ograniczeń
- tereny zagrożone ruchami masowymi
- osuwiska nieaktywne
- osuwiska aktywne okresowo
- zasięg zalewów od rzek dla przepływów o prawdopodobieństwie przewyższenia równym 1% wyznaczone w ramach projektu "Analiza programu inwestycyjnego w zlewni Nidy" strefy zalewowe według pracy pn."Wykonanie koncepcji ochrony przeciwpowodziowej w zlewni Bobrzy, Silnicy, Sufaganca i Lubrzanki na obszarze miasta Kielce"
- obszary wymagające zgody na zmianę przeznaczenia gruntów leśnych na cele rolnicze
- obszary wymagające zgody na zmianę przeznaczenia gruntów rolnych na cele nierolnicze
- tereny zmeliorowane
- strefy ochronne 50m od cmentarzy
- strefy ochronne 150m od cmentarzy
- Zasięg izofony 56 dB od projektowanej drogi S74

Walory kulturowe i krajobrazowe
- kaplice i krzyże przydrożne usituzane do objęcia ochroną w miejscowych planach zagospodarowania przestrzennego
- Góry i wyniesienia terenu
- ciągi widokowe
- punkty widokowe
- czerwony szlak pieszy
- niebieski szlak pieszy
- czerwony szlak rowerowy
- niebieski szlak rowerowy
- Świętokrzyski Szlak Architektury Drewnianej
- Szlak Cystersów
- Świętokrzyski Szlak Literacki
- Szlak Frontu Wschodniego I Wojny Światowej

inne oznaczenia
- obszar revitalizacji
- obszary zdegradowane (pomiędzy miejscami stylu oznaczenia obszarów zdegradowanych z granicą Gminy Górno to granica Gminy Górno stanowi granicę obszarów zdegradowanych)
- strefa zakazu budowy lub rozbudowy obiektów budowlanych, które mogą stanowić źródło żerowania ptaków wyznaczona w odległości 5km od lotniska Masłów

Oznaczenia o charakterze wyłącznie informacyjnym
- granice pozostałych gmin
- DK 74 Wieluń, Bełchatów - oznaczenie dalszego przebiegu drogi krajowej
- DW 752 Bodzentyn, Szerzawy - oznaczenie dalszego przebiegu drogi wojewódzkiej

Formy ochrony przyrody występujące poza obszarem gminy Górno
- Świętokrzyski Park Narodowy
- Cisowsko-Orłowiński Obszar Chronionego Krajobrazu
- Podliekelski Obszar Chronionego Krajobrazu
- Otulina Świętokrzyskiego Parku Narodowego - Świętokrzyski OCHK
- Kielecki Obszar Chronionego Krajobrazu
- obszar Natura 2000 „Dolina Warłoczki" (kod obszaru PLH260021)
- obszar Natura 2000 "Lasy Cisowsko-Orłowińskie" (kod obszaru PLH260040)
- obszar Natura 2000 „Łysogóry" (kod obszaru PLH260002)
- obszar Natura 2000 „Przełom Lubrzanki" (kod obszaru PLH260037)
- Strefa Krajobrazowa Cisowsko-Orłowińskiego OCHK
  A - tereny dolin rzecznych i ciełów i inne tereny podmokłe
- Strefa Krajobrazowa Cisowsko-Orłowińskiego OCHK
  B - tereny kompleksów leśnych i murawi kserotermicznych i napiaskowych
- Strefa Krajobrazowa Cisowsko-Orłowińskiego OCHK
  C - pozostałe tereny przekształcone antropogenicznie
- Strefa Krajobrazowa Podliekelskiego OCHK
  A - tereny dolin rzecznych i ciełów i inne tereny podmokłe
- Strefa Krajobrazowa Podliekelskiego OCHK
  B - tereny kompleksów leśnych i murawi kserotermicznych i napiaskowych
- Strefa Krajobrazowa Podliekelskiego OCHK
  C - pozostałe tereny przekształcone antropogenicznie

STUDIUM UWARUNKOWAŃ I KIERUNKÓW ZAGOSPODAROWANIA PRZESTRZENNEGO GMINY GÓRNO

RYS. 2 KIERUNKI ZAGOSPODAROWANIA PRZESTRZENNEGO

ZESPÓŁ AUTORSKI
mgr inż. Łukasz Kowalczyk
mgr Krzysztof Parzonski - główny projektant
mgr inż. Magdalena Świerczek
mgr inż. Oskar Kowalczyk
mgr inż. Karolina Bychta
inż. Rafał Parzyński