

Zarządzenie Nr 111 / 2019

Wójta Gminy Górno

z dnia 31 grudnia 2019 r.

w sprawie zmian w budżecie Gminy na 2019 r

Na podstawie art. 30 ust. 1, ust. 2 pkt 4 i art. 60 ust. 1 ustawy z dnia 8 marca 1990 r. o samorządzie gminnym (Dz. U. z 2019 r. poz. 506) oraz art. 257 pkt 1 i 3 i art. 258 ust. 1 pkt 1 ustawy z dnia 27 sierpnia 2009 r. o finansach publicznych (t.j. Dz. U. z 2019 r. poz. 869) oraz uchwały Rady Gminy Górno Nr V/30/2019 z dnia 25 stycznia 2019 r. zarządzam co następuje:

§1

Dokonuje się zmiany w planie wydatków budżetu Gminy na 2019 rok zgodnie z załącznikiem Nr 1.

§2

Dokonuje się zmiany w planie dochodów i wydatków związanych z realizacją zadań z zakresu administracji rządowej i innych zadań zleconych odrębnymi ustawami w 2019 roku zgodnie z załącznikiem Nr 2.

§3

Zarządzenie wchodzi w życie z dniem podjęcia.

WÓJT GMINY
mgr Przemysław Ejsak

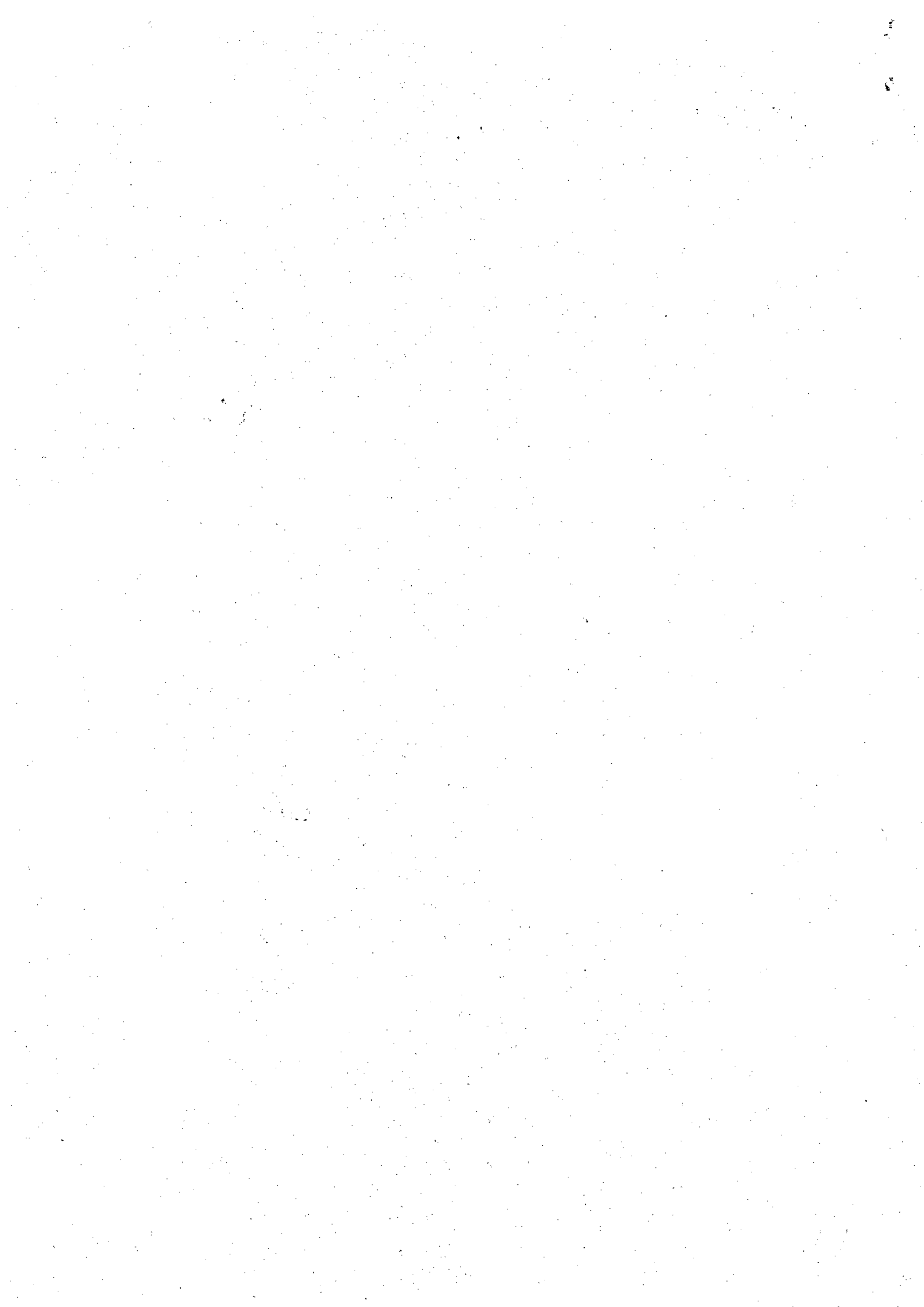

Zmiany w planie wydatków

Dział	Rozdział	Paragraf	Treść	Wartość
750			Administracja publiczna	0,00
	75023		Urzędy gmin (miast i miast na prawach powiatu)	0,00
		4260	Zakup energii	250,00
		4270	Zakup usług remontowych	-250,00
	75075		Promocja jednostek samorządu terytorialnego	0,00
		4210	Zakup materiałów i wyposażenia	600,00
		4300	Zakup usług pozostałych	-600,00
754			Bezpieczeństwo publiczne i ochrona przeciwpożarowa	0,00
	75412		Ochotnicze straże pożarne	0,00
		4260	Zakup energii	1 200,00
		4300	Zakup usług pozostałych	-1 200,00
801			Oświata i wychowanie	0,00
	80101		Szkoły podstawowe	5 160,76
		4010	Wynagrodzenia osobowe pracowników	11 158,33
		4110	Składki na ubezpieczenia społeczne	4 743,82
		4210	Zakup materiałów i wyposażenia	-3 022,59
		4260	Zakup energii	-2 009,89
		4300	Zakup usług pozostałych	-2 500,00
		4360	Opłaty z tytułu zakupu usług telekomunikacyjnych	100,00
		4440	Odpisy na zakładowy fundusz świadczeń socjalnych	-3 308,91
	80103		Oddziały przedszkolne w szkołach podstawowych	-2 463,04
		3020	Wydatki osobowe niezaliczone do wynagrodzeń	100,00
		4010	Wynagrodzenia osobowe pracowników	1 300,00
		4110	Składki na ubezpieczenia społeczne	581,42
		4260	Zakup energii	-1 774,62
		4300	Zakup usług pozostałych	-800,00
		4440	Odpisy na zakładowy fundusz świadczeń socjalnych	-1 869,84
	80104		Przedszkola	-410,31
		4210	Zakup materiałów i wyposażenia	3 000,00
		4260	Zakup energii	-4 500,00
		4300	Zakup usług pozostałych	2 000,00
		4360	Opłaty z tytułu zakupu usług telekomunikacyjnych	49,90
		4440	Odpisy na zakładowy fundusz świadczeń socjalnych	-960,21
	80106		Inne formy wychowania przedszkolnego	-2 349,96
		3020	Wydatki osobowe niezaliczone do wynagrodzeń	100,00
		4010	Wynagrodzenia osobowe pracowników	150,00
		4110	Składki na ubezpieczenia społeczne	-100,00
		4440	Odpisy na zakładowy fundusz świadczeń socjalnych	-2 499,96
	80146		Stołówki szkolne i przedszkolne	62,55
		3020	Wydatki osobowe niezaliczone do wynagrodzeń	100,00
		4010	Wynagrodzenia osobowe pracowników	-2 000,00
		4210	Zakup materiałów i wyposażenia	1 000,00
		4260	Zakup energii	1 000,00
		4270	Zakup usług remontowych	100,00
		4440	Odpisy na zakładowy fundusz świadczeń socjalnych	-137,45
	80149		Realizacja zadań wymagających stosowania specjalnej organizacji nauki i metod pracy dla dzieci w przedszkolach, oddziałach przedszkolnych w szkołach podstawowych i innych formach wychowania przedszkolnego	0,00
		4120	Składki na Fundusz Pracy oraz Solidarnościowy Fundusz Wsparcia Osób Niepełnosprawnych	162,63
		4440	Odpisy na zakładowy fundusz świadczeń socjalnych	-162,63
	80150		Realizacja zadań wymagających stosowania specjalnej organizacji nauki i metod pracy dla dzieci i młodzieży w szkołach podstawowych	0,00
		4120	Składki na Fundusz Pracy oraz Solidarnościowy Fundusz Wsparcia Osób Niepełnosprawnych	1 642,64
		4210	Zakup materiałów i wyposażenia	100,00
		4240	Zakup środków dydaktycznych i książek	-100,00
		4440	Odpisy na zakładowy fundusz świadczeń socjalnych	-1 642,64

80152		Realizacja zadań wymagających stosowania specjalnej organizacji nauki i metod pracy dla dzieci i młodzieży w gimnazjach, klasach dotychczasowego gimnazjum prowadzonych w szkołach innego typu, liceach ogólnokształcących, technikum, szkołach policealnych, branżowych szkołach I i II stopnia i klasach dotychczasowej zasadniczej szkoły zawodowej prowadzonych w branżowych szkołach I stopnia oraz	0,00
	4120	Składki na Fundusz Pracy oraz Solidarnościowy Fundusz Wsparcia Osób Niepełnosprawnych	10 112,27
	4440	Odpisy na zakładowy fundusz świadczeń socjalnych	-10 112,27
852		Pomoc społeczna	0,00
	85203	Ośrodki wsparcia	0,00
	3020	Wydatki osobowe niezaliczone do wynagrodzeń	-4,90
	4010	Wynagrodzenia osobowe pracowników	-2 694,47
	4110	Składki na ubezpieczenia społeczne	-6 545,77
	4120	Składki na Fundusz Pracy oraz Solidarnościowy Fundusz Wsparcia Osób Niepełnosprawnych	-414,27
	4210	Zakup materiałów i wyposażenia	7 523,11
	4220	Zakup środków żywności	3 755,24
	4260	Zakup energii	-1 131,80
	4300	Zakup usług pozostałych	-264,00
	4360	Opłaty z tytułu zakupu usług telekomunikacyjnych	-70,08
	4410	Podróże służbowe krajowe	-152,32
	4440	Odpisy na zakładowy fundusz świadczeń socjalnych	-0,74
85219		Ośrodki pomocy społecznej	0,00
	4010	Wynagrodzenia osobowe pracowników	1 000,00
	4210	Zakup materiałów i wyposażenia	-1 000,00
85228		Usługi opiekuńcze i specjalistyczne usługi opiekuńcze	0,00
	4170	Wynagrodzenia bezosobowe	100,00
	4300	Zakup usług pozostałych	-100,00
854		Edukacyjna opieka wychowawcza	0,00
	85401	Świetlice szkolne	0,00
	4010	Wynagrodzenia osobowe pracowników	100,00
	4120	Składki na Fundusz Pracy oraz Solidarnościowy Fundusz Wsparcia Osób Niepełnosprawnych	-100,00
855		Rodzina	0,00
	85502	Świadczenia rodzinne - świadczenie z funduszu alimentacyjnego oraz składki na ubezpieczenia emerytalne i rentowe z ubezpieczenia społecznego	0,00
	3110	Świadczenia społeczne	7 000,00
	4010	Wynagrodzenia osobowe pracowników	-1 000,00
	4110	Składki na ubezpieczenia społeczne	-6 000,00
	85504	Wspieranie rodziny	0,00
	3110	Świadczenia społeczne	-150,00
	4210	Zakup materiałów i wyposażenia	150,00
	85505	Tworzenie i funkcjonowanie żłobków	0,00
	4010	Wynagrodzenia osobowe pracowników	-15 300,00
	4210	Zakup materiałów i wyposażenia	12 400,00
	4217	Zakup materiałów i wyposażenia	-20 000,00
	4300	Zakup usług pozostałych	2 900,00
	4307	Zakup usług pozostałych	20 000,00
900		Gospodarka komunalna i ochrona środowiska	0,00
	90015	Oświetlenie ulic, placów i dróg	0,00
	4260	Zakup energii	-200,00
	4430	Różne opłaty i składki	200,00
921		Kultura i ochrona dziedzictwa narodowego	0,00
	92109	Domy i ośrodki kultury, świetlice i kluby	0,00
	4170	Wynagrodzenia bezosobowe	1 500,00
	4210	Zakup materiałów i wyposażenia	-1 500,00
926		Kultura fizyczna	0,00
	92605	Zadania w zakresie kultury fizycznej	0,00
	4210	Zakup materiałów i wyposażenia	1 300,00
	4300	Zakup usług pozostałych	-1 300,00
	92695	Pozostała działalność	0,00
	4260	Zakup energii	300,00
	4300	Zakup usług pozostałych	-300,00
Razem:			0,00

Dochody i wydatki związane z realizacją zadań z zakresu administracji rządowej i innych zadań zleconych odrębnymi ustawami w 2019 r.

w złotych

Dział	Rozdział	§	Dotacje ogółem	Wydatki na 2019 r.	z tego:											
					Wydatki bieżące	z tego:			Wydatki majątkowe	z tego:						
						Wydatki jednostek budżetowych		Dotacje na zadania bieżące		Świadczenia na rzecz osób fizycznych	Wydatki na programy finansowane z udziałem środków, o których mowa w art. 5 ust. 1 pkt 2 i 3	inwestycje i zakupy inwestycyjne	w tym:		zakup i objęcie akcji i udziałów	wniesienie wkładów do spółek prawa handlowego
						wynagrodzenia i składki od nich naliczane	wydatki związane z realizacją statutowych zadań						wydatki na programy finansowane z udziałem środków, o których mowa w art. 5 ust. 1 pkt 2 i 3	inwestycje i zakupy inwestycyjne		
1	2	3	4	5	6	7	8	9	10	11	12	13	14	15	16	
010	01095	2010	228 043,25	228 043,25	228 043,25	0,00	228 043,25	0,00	0,00	0,00	0,00	0,00	0,00	0,00	0,00	0,00
750	75011	2010	102 695,00	102 695,00	102 695,00	102 695,00	0,00	0,00	0,00	0,00	0,00	0,00	0,00	0,00	0,00	0,00
751	75101	2010	2 865,00	2 865,00	2 865,00	2 865,00	0,00	0,00	0,00	0,00	0,00	0,00	0,00	0,00	0,00	0,00
751	75108	2010	45 039,00	45 039,00	45 039,00	12 348,07	4 490,93	0,00	28 200,00	0,00	0,00	0,00	0,00	0,00	0,00	0,00
751	75109	2010	86,00	86,00	86,00	0,00	86,00	0,00	0,00	0,00	0,00	0,00	0,00	0,00	0,00	0,00
751	75113	2010	44 213,00	44 213,00	44 213,00	9 523,46	6 489,54	0,00	28 200,00	0,00	0,00	0,00	0,00	0,00	0,00	0,00
801	80153	2010	109 568,00	109 568,00	109 568,00	0,00	109 568,00	0,00	0,00	0,00	0,00	0,00	0,00	0,00	0,00	0,00
851	85195	2010	1 330,00	1 330,00	1 330,00	0,00	1 330,00	0,00	0,00	0,00	0,00	0,00	0,00	0,00	0,00	0,00
852	85203	2010	574 941,00	574 941,00	574 941,00	341 634,05	233 241,85	0,00	65,10	0,00	0,00	0,00	0,00	0,00	0,00	0,00
852	85228	2010	40 850,00	40 850,00	40 850,00	15 700,00	25 150,00	0,00	0,00	0,00	0,00	0,00	0,00	0,00	0,00	0,00
855	85501	2060	15 006 453,00	15 006 453,00	15 006 453,00	169 197,83	15 414,65	0,00	14 821 840,52	0,00	0,00	0,00	0,00	0,00	0,00	0,00
855	85502	2010	7 184 507,00	7 184 507,00	7 184 507,00	630 574,00	25 149,00	0,00	6 528 784,00	0,00	0,00	0,00	0,00	0,00	0,00	0,00
855	85503	2010	1 239,00	1 239,00	1 239,00	0,00	1 239,00	0,00	0,00	0,00	0,00	0,00	0,00	0,00	0,00	0,00
855	85504	2010	658 400,00	658 400,00	658 400,00	16 706,02	4 083,98	0,00	637 610,00	0,00	0,00	0,00	0,00	0,00	0,00	0,00
855	85513	2010	133 564,00	133 564,00	133 564,00	0,00	133 564,00	0,00	0,00	0,00	0,00	0,00	0,00	0,00	0,00	0,00
Ogółem			24 133 793,25	24 133 793,25	24 133 793,25	1 301 243,43	787 850,20	0,00	22 044 699,62	0,00	0,00	0,00	0,00	0,00	0,00	0,00



