

Zarządzenie Nr 90 / 2019

Wójta Gminy Górno

z dnia 15 listopada 2019 r.

w sprawie projektu budżetu gminy na 2020 rok.

Na podstawie art. 238 ust. 1 i 2 ustawy z dnia 27 sierpnia 2009 r. o finansach publicznych (t.j. Dz. U. z 2019 r. poz. 869 z późn. zm.) Wójt Gminy Górno zarządza, co następuje:

§ 1

Przedstawia się Radzie Gminy Górno projekt budżetu gminy na 2020 rok wraz z załącznikami.

§ 2

Projekt budżetu gminy na 2020 rok wraz z załącznikami podlega przesłaniu do Regionalnej Izby Obrachunkowej w Kielcach.

§ 3

Zarządzenie podlega ogłoszeniu w sposób zwyczajowo przyjęty i wchodzi w życie z dniem wydania.

Wójt Gminy

mgr Przemysław Łysak

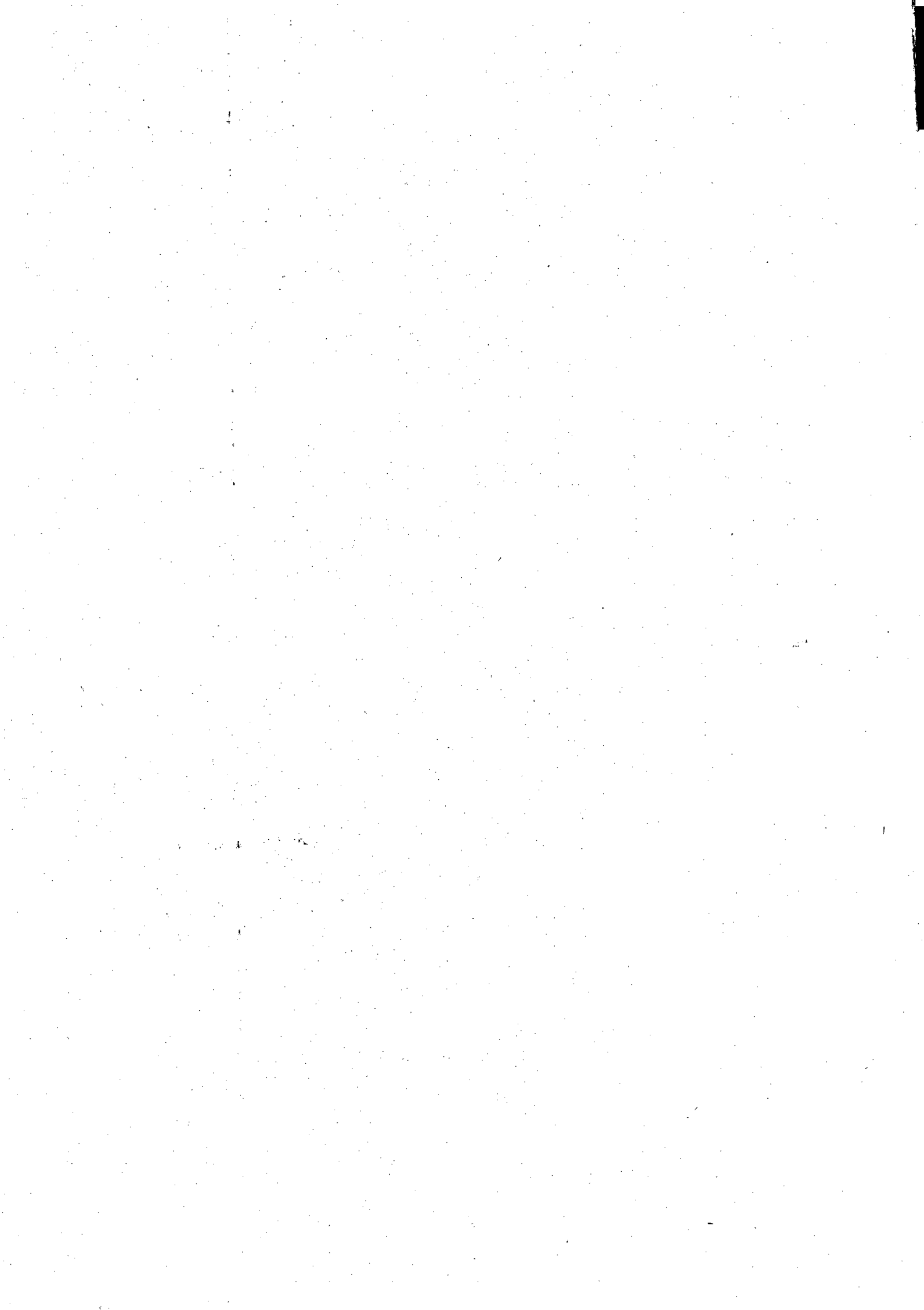

Uchwała Nr
RADY GMINY GÓRNO

z dnia

w sprawie uchwalenia budżetu Gminy Górno na 2020 rok

Na podstawie art. 18 ust. 2 pkt 4, pkt 9 lit. c, d, i ustawy z dnia 8 marca 1990 r. o samorządzie gminnym (tekst jedn. Dz. U. z 2019 r. poz. 506 z późn. zm.) w związku z art. 211, art. 212 ust. 1 pkt 1, 2, 4, 5, 6, 8 i 10, ust. 2 pkt 1, 2, art. 214 pkt 1, 2, 3 art. 222 ust. 1, ust. 2 pkt 1 i 3, art. 231 ust. 2, art. 235, art. 236, art. 237 ust. 1, ust. 2 pkt 1, 3, art. 258 ust. 1 pkt 1 i 3, art. 264 ust. 3 i 4 ustawy z dnia 27 sierpnia 2009 r. o finansach publicznych (tekst jedn. Dz. U. z 2019 poz. 869 z późn. zm.)

Rada Gminy uchwala, co następuje:

§ 1

Ustala się łączną kwotę planowanych dochodów budżetu gminy w wysokości 89.121.776,33 zł,

z tego:

- | | |
|----------------------|-----------------|
| a) dochody bieżące | 72.578.294,33zł |
| b) dochody majątkowe | 16.543.482,00zł |
- zgodnie z załącznikiem nr 1.

§ 2

1. Ustala się łączną kwotę planowanych wydatków budżetu gminy w wysokości 101.507.674,92 zł,

z tego:

- | | |
|----------------------|------------------|
| a) wydatki bieżące | 69.823.700,88 zł |
| b) wydatki majątkowe | 31.683.974,04 zł |

zgodnie z załącznikiem nr 2.

2. Ustala się limity wydatków na wieloletnie przedsięwzięcia planowane do poniesienia w roku budżetowym 2020 zgodnie z załącznikiem nr 3.

3. Ustala się limity wydatków na inwestycje jednoroczne zgodnie z załącznikiem nr 4.

4. Ustala się wydatki na programy i projekty realizowane ze środków pochodzących z budżetu Unii Europejskiej oraz innych źródeł zagranicznych, niepodlegających zwrotowi realizowane w roku budżetowym w wysokości 26.516.572,92 zł,

- | | |
|----------------------|------------------|
| a) wydatki bieżące | 1.348.369,88 zł |
| b) wydatki majątkowe | 25.168.203,04 zł |

zgodnie z załącznikiem nr 2.

§ 3

1. Ustala się deficyt budżetu gminy w wysokości 12.385.898,59 zł, który zostanie sfinansowany przychodami pochodzącymi z:

- 1) kredytów w kwocie – 8.438.363,30 zł,
- 2) pożyczek w kwocie - 3.947.535,29 zł, (umowa z dnia 28 stycznia 2019 r. Nr 0007/19 zawarta z Wojewódzkim Funduszem Ochrony Środowiska i Gospodarki Wodnej w Kielcach na łączną kwotę pożyczki 5.521.984,61 zł)

§ 3A

Ustala się:

- 1) łączną kwotę planowanych przychodów budżetu w wysokości 15.290.370,59 zł
- 2) łączną kwotę planowanych rozchodów budżetu w wysokości 2.904.472,00 zł
– z tytułów wymienionych w załączniku nr 5.

§ 4

W budżecie tworzy się rezerwy:

- 1) ogólną w wysokości - 300.000,00 zł,
- 2) celowe w łącznej wysokości - 222.000,00 zł,
w tym z przeznaczeniem na
 - a) zarządzanie kryzysowe - 222.000,00 zł,

§ 5

1. Dochody i wydatki związane z realizacją zadań z zakresu administracji rządowej i innych zadań zleconych odrębnymi ustawami, zgodnie z załącznikiem nr 6.
2. Dochody i wydatki związane z realizacją zadań realizowanych na podstawie porozumień (umów) między jednostkami samorządu terytorialnego, zgodnie z załącznikiem nr 7.

§ 6

1. Ustala się dochody w kwocie 900.000,00 zł z tytułu wpływów z opłat za gospodarowanie odpadami komunalnymi oraz wydatki w kwocie 2.511.220,00 zł na cele związane z pokrywaniem kosztów funkcjonowania systemu gospodarowania odpadami komunalnymi – ustawa z dnia 13 września 1996 r. o utrzymaniu czystości i porządku w gminach (tekst jedn. Dz. U. z 2018 r., poz. 1454 z późn .zm.)
2. Ustala się dochody w kwocie 175.000,00 zł z tytułu wydawania zezwoleń na sprzedaż napojów alkoholowych oraz wydatki w kwocie 175.000,00 zł na realizację zadań określonych w programie profilaktyki i rozwiązywania problemów alkoholowych oraz programie przeciwdziałania narkomanii - ustawa z dnia 26 października 1982 r. o wychowaniu w trzeźwości i przeciwdziałaniu alkoholizmowi (tekst jedn. Dz.U. z 2018 r. poz. 2137 ze zm.).
3. Ustala się dochody w kwocie 10.000,00 zł z tytułu opłat za korzystanie ze środowiska i administracyjnych kar pieniężnych oraz wydatki w kwocie 39.500,00 zł na finansowanie systemu ochrony środowiska - ustawa z dnia 27 kwietnia 2001 r. Prawo ochrony środowiska (tekst jedn. Dz. U. z 2019 r. poz.1396 ze zm.).
4. Ustala się dochody w kwocie 0,00 zł z tytułu opłat za korzystanie z przystanków komunikacyjnych oraz wydatki w kwocie 1.505.063,00 zł na zadania w zakresie publicznego transportu zbiorowego - ustawa z dnia 16 grudnia 2010 r. o publicznym transporcie zbiorowym (tekst jedn. Dz. U. z 2018 r. poz. 2016 ze zm.).

§ 7

1. Ustala się plan przychodów i kosztów w łącznej kwocie (zbiorczo), dla samorządowych zakładów budżetowych: przychody – 4.400.000,00 zł, koszty – 4.400.000,0 zł, zgodnie z załącznikiem nr 8.

2. Ustala się plan dochodów i wydatków w łącznej kwocie dla wydzielonych rachunków dochodów jednostek budżetowych: dochody – 242.000,00 zł; wydatki – 242.000,00 zł, zgodnie z załącznikiem nr 9.

§ 8

Ustala się:

1. Dotacje przedmiotowe zgodnie z załącznikiem nr 10.
2. Dotacje podmiotowe zgodnie z załącznikiem nr 11.
3. Dotacje celowe zgodnie z załącznikiem nr 12.

§ 9

Ustala się limity zobowiązań z tytułu kredytów i pożyczek:

1. na sfinansowanie prześciowego deficytu budżetu w kwocie 10.000.000,00 zł w tym:
 - 1.1. kredyty 10.000.000,00 zł
2. na sfinansowanie planowanego deficytu budżetu w kwocie 12.385.898,59 zł, w tym;
 - 2.1. kredyty 8.438.363,30 zł,
w tym zaciągane w związku z umową zawartą z podmiotem dysponującym środkami,
o których mowa w art. 5 ust. 1 pkt 2 u.f.p. w kwocie 8.310.639,71 zł
 - 2.2. pożyczki 3.947.535,29 zł
w tym zaciągane w związku z umową zawartą z podmiotem dysponującym środkami,
o których mowa w art. 5 ust. 1 pkt 2 u.f.p. w kwocie 3.947.535,29 zł
3. na splatę wcześniej zaciągniętych zobowiązań w kwocie 2.904.472,00 zł w tym:
 - 3.1. zaciągane kredyty – 2.904.472,00 zł

§ 10

Upoważnia się Wójta do:

- 1) dokonywania przeniesień planu wydatków na uposażenia i wynagrodzenia ze stosunku pracy między rozdziałami i paragrafami wydatków oraz do przeniesień pomiędzy planem wydatków na uposażenia i wynagrodzenia ze stosunku pracy i planem innych wydatków bieżących, w ramach działów klasyfikacji budżetowej w budżecie gminy,
- 2) dokonywania zmian w planie wydatków na zadania inwestycyjne roczne w ramach działów, z wyłączeniem wprowadzania nowych zadań inwestycyjnych,
- 3) dokonywania zmian w planie dochodów i wydatków w ramach działu na zadania bieżące i na inwestycyjne w tym wieloletnie związanych ze:
 - zmianą kwot lub uzyskaniem płatności przekazanych z budżetu unii europejskiej, o ile zmiany te nie pogorszą wyniku budżetu,
 - zmianami w realizacji przedsięwzięcia finansowanego z udziałem środków europejskich albo środków o których mowa art. 5 ust 1 pkt 3 ustawy o finansach publicznych, o ile zmiany te nie pogorszą wyniku budżetu,
 - zwrotem płatności otrzymanych z budżetu środków europejskich,z wyłączeniem wprowadzania nowych zadań inwestycyjnych.

- 4) dokonywania zmian pomiędzy wydatkami bieżącymi a wydatkami majątkowymi w ramach działu, za wyjątkiem wprowadzania nowych zadań inwestycyjnych,
- 5) przekazania kierownikom jednostek budżetowych uprawnień do dokonywania przeniesień w planie wydatków,
- 6) lokowania wolnych środków budżetowych na rachunkach bankowych w innych bankach niż bank prowadzący obsługę budżetu gminy,
- 7) zaciągania zobowiązań do kwot wynikających z limitów zobowiązań, o których mowa w § 9 niniejszej uchwały.

§ 11

Wykonanie Uchwały powierza się Wójtowi.

§ 12

Uchwała wchodzi w życie z dniem ogłoszenia w Dzienniku Urzędowym Województwa Świętokrzyskiego z mocą obowiązującą od 1 stycznia 2020 roku.

Przewodniczący Rady Gminy

.....

Wójt Gminy
mgr Przemysław Łysak



Dochody budżetu Gminy Górno na 2020 rok

w złotych

Dział	Rozdział	§	Nazwa	Plan ogółem
1	2	3	4	5
bieżące				
600			Transport i łączność	1 000 000,00
			w tym z tytułu dotacji i środków na finansowanie wydatków na realizację zadań finansowanych z udziałem środków, o których mowa w art. 5 ust. 1 pkt 2 i 3	0,00
	60016		Drogi publiczne gminne	1 000 000,00
			w tym z tytułu dotacji i środków na finansowanie wydatków na realizację zadań finansowanych z udziałem środków, o których mowa w art. 5 ust. 1 pkt 2 i 3	0,00
		2170	Środki otrzymane z państwowych funduszy celowych na realizację zadań bieżących jednostek sektora finansów publicznych	1 000 000,00
700			Gospodarka mieszkaniowa	50 000,00
			w tym z tytułu dotacji i środków na finansowanie wydatków na realizację zadań finansowanych z udziałem środków, o których mowa w art. 5 ust. 1 pkt 2 i 3	0,00
	70005		Gospodarka gruntami i nieruchomościami	50 000,00
			w tym z tytułu dotacji i środków na finansowanie wydatków na realizację zadań finansowanych z udziałem środków, o których mowa w art. 5 ust. 1 pkt 2 i 3	0,00
		0750	Wpływy z najmu i dzierżawy składników majątkowych Skarbu Państwa, jednostek samorządu terytorialnego lub innych jednostek zaliczanych do sektora finansów publicznych oraz innych umów o podobnym charakterze	50 000,00
750			Administracja publiczna	99 587,00
			w tym z tytułu dotacji i środków na finansowanie wydatków na realizację zadań finansowanych z udziałem środków, o których mowa w art. 5 ust. 1 pkt 2 i 3	0,00
	75011		Urzędy wojewódzkie	99 587,00
			w tym z tytułu dotacji i środków na finansowanie wydatków na realizację zadań finansowanych z udziałem środków, o których mowa w art. 5 ust. 1 pkt 2 i 3	0,00
		2010	Dotacje celowe otrzymane z budżetu państwa na realizację zadań bieżących z zakresu administracji rządowej oraz innych zadań zleconych gminie (związkom gmin, związkom powiatowo-gminnym) ustawami	99 587,00
751			Urzędy naczelnych organów władzy państwowej, kontroli i ochrony prawa oraz sądownictwa	2 903,00
			w tym z tytułu dotacji i środków na finansowanie wydatków na realizację zadań finansowanych z udziałem środków, o których mowa w art. 5 ust. 1 pkt 2 i 3	0,00
	75101		Urzędy naczelnych organów władzy państwowej, kontroli i ochrony prawa	2 903,00

			w tym z tytułu dotacji i środków na finansowanie wydatków na realizację zadań finansowanych z udziałem środków, o których mowa w art. 5 ust. 1 pkt 2 i 3	0,00
		2010	Dotacje celowe otrzymane z budżetu państwa na realizację zadań bieżących z zakresu administracji rządowej oraz innych zadań zleconych gminie (związkom gmin, związkom powiatowo-gminnym) ustawami	2 903,00
756			Dochody od osób prawnych, od osób fizycznych i od innych jednostek nieposiadających osobowości prawnej oraz wydatki związane z ich poborem	14 814 258,00
			w tym z tytułu dotacji i środków na finansowanie wydatków na realizację zadań finansowanych z udziałem środków, o których mowa w art. 5 ust. 1 pkt 2 i 3	0,00
	75601		Wpływy z podatku dochodowego od osób fizycznych	10 000,00
			w tym z tytułu dotacji i środków na finansowanie wydatków na realizację zadań finansowanych z udziałem środków, o których mowa w art. 5 ust. 1 pkt 2 i 3	0,00
		0350	Wpływy z podatku od działalności gospodarczej osób fizycznych, opłacanego w formie karty podatkowej	10 000,00
	75615		Wpływy z podatku rolnego, podatku leśnego, podatku od czynności cywilnoprawnych, podatków i opłat lokalnych od osób prawnych i innych jednostek organizacyjnych	1 652 591,00
			w tym z tytułu dotacji i środków na finansowanie wydatków na realizację zadań finansowanych z udziałem środków, o których mowa w art. 5 ust. 1 pkt 2 i 3	0,00
		0310	Wpływy z podatku od nieruchomości	1 550 000,00
		0320	Wpływy z podatku rolnego	1 284,00
		0330	Wpływy z podatku leśnego	31 307,00
		0340	Wpływy z podatku od środków transportowych	70 000,00
	75616		Wpływy z podatku rolnego, podatku leśnego, podatku od spadków i darowizn, podatku od czynności cywilno-prawnych oraz podatków i opłat lokalnych od osób fizycznych	2 429 713,00
			w tym z tytułu dotacji i środków na finansowanie wydatków na realizację zadań finansowanych z udziałem środków, o których mowa w art. 5 ust. 1 pkt 2 i 3	0,00
		0310	Wpływy z podatku od nieruchomości	1 000 000,00
		0320	Wpływy z podatku rolnego	293 813,00
		0330	Wpływy z podatku leśnego	5 900,00
		0340	Wpływy z podatku od środków transportowych	600 000,00
		0360	Wpływy z podatku od spadków i darowizn	30 000,00
		0500	Wpływy z podatku od czynności cywilnoprawnych	500 000,00
	75618		Wpływy z innych opłat stanowiących dochody jednostek samorządu terytorialnego na podstawie ustaw	205 000,00
			w tym z tytułu dotacji i środków na finansowanie wydatków na realizację zadań finansowanych z udziałem środków, o których mowa w art. 5 ust. 1 pkt 2 i 3	0,00
		0410	Wpływy z opłaty skarbowej	30 000,00
		0480	Wpływy z opłat za zezwolenia na sprzedaż napojów alkoholowych	175 000,00
	75621		Udziały gmin w podatkach stanowiących dochód budżetu państwa	10 516 954,00

			w tym z tytułu dotacji i środków na finansowanie wydatków na realizację zadań finansowanych z udziałem środków, o których mowa w art. 5 ust. 1 pkt 2 i 3	0,00
		0010	Wpływy z podatku dochodowego od osób fizycznych	10 446 954,00
		0020	Wpływy z podatku dochodowego od osób prawnych	70 000,00
758			Różne rozliczenia	25 720 743,00
			w tym z tytułu dotacji i środków na finansowanie wydatków na realizację zadań finansowanych z udziałem środków, o których mowa w art. 5 ust. 1 pkt 2 i 3	0,00
	75801		Część oświatowa subwencji ogólnej dla jednostek samorządu terytorialnego	16 122 464,00
			w tym z tytułu dotacji i środków na finansowanie wydatków na realizację zadań finansowanych z udziałem środków, o których mowa w art. 5 ust. 1 pkt 2 i 3	0,00
		2920	Subwencje ogólne z budżetu państwa	16 122 464,00
	75807		Część wyrównawcza subwencji ogólnej dla gmin	9 178 042,00
			w tym z tytułu dotacji i środków na finansowanie wydatków na realizację zadań finansowanych z udziałem środków, o których mowa w art. 5 ust. 1 pkt 2 i 3	0,00
		2920	Subwencje ogólne z budżetu państwa	9 178 042,00
	75831		Część równoważąca subwencji ogólnej dla gmin	420 237,00
			w tym z tytułu dotacji i środków na finansowanie wydatków na realizację zadań finansowanych z udziałem środków, o których mowa w art. 5 ust. 1 pkt 2 i 3	0,00
		2920	Subwencje ogólne z budżetu państwa	420 237,00
801			Oświata i wychowanie	1 344 883,98
			w tym z tytułu dotacji i środków na finansowanie wydatków na realizację zadań finansowanych z udziałem środków, o których mowa w art. 5 ust. 1 pkt 2 i 3	621 305,98
	80148		Stołówki szkolne i przedszkolne	680 000,00
			w tym z tytułu dotacji i środków na finansowanie wydatków na realizację zadań finansowanych z udziałem środków, o których mowa w art. 5 ust. 1 pkt 2 i 3	0,00
		0670	Wpływy z opłat za korzystanie z wyżywienia w jednostkach realizujących zadania z zakresu wychowania przedszkolnego	210 000,00
		0830	Wpływy z usług	470 000,00
	80195		Pozostała działalność	664 883,98
			w tym z tytułu dotacji i środków na finansowanie wydatków na realizację zadań finansowanych z udziałem środków, o których mowa w art. 5 ust. 1 pkt 2 i 3	621 305,98
		0750	Wpływy z najmu i dzierżawy składników majątkowych Skarbu Państwa, jednostek samorządu terytorialnego lub innych jednostek zaliczanych do sektora finansów publicznych, oraz innych umów o podobnym charakterze	11 520,00
		0830	Wpływy z usług	32 058,00
		2007	Dotacje celowe w ramach programów finansowanych z udziałem środków europejskich oraz środków, o których mowa w art. 5 ust. 1 pkt 3 oraz ust. 3 pkt 5 i 6 ustawy, lub płatności w ramach budżetu środków europejskich, z wyłączeniem dochodów klasyfikowanych w paragrafie 205	36 155,00

		2701	Środki na dofinansowanie własnych zadań bieżących gmin, powiatów (związków gmin, związków powiatowo-gminnych, związków powiatów), samorządów województw, pozyskane z innych źródeł	85 150,98
		2708	Środki na dofinansowanie własnych zadań bieżących gmin, powiatów (związków gmin, związków powiatowo-gminnych, związków powiatów), samorządów województw, pozyskane z innych źródeł	500 000,00
852			Pomoc społeczna	1 482 407,75
			w tym z tytułu dotacji i środków na finansowanie wydatków na realizację zadań finansowanych z udziałem środków, o których mowa w art. 5 ust. 1 pkt 2 i 3	10 994,75
	85203		Ośrodki wsparcia	544 677,00
			w tym z tytułu dotacji i środków na finansowanie wydatków na realizację zadań finansowanych z udziałem środków, o których mowa w art. 5 ust. 1 pkt 2 i 3	0,00
		2010	Dotacje celowe otrzymane z budżetu państwa na realizację zadań bieżących z zakresu administracji rządowej oraz innych zadań zleconych gminie (związkom gmin, związkom powiatowo-gminnym) ustawami	544 677,00
	85213		Składki na ubezpieczenie zdrowotne opłacane za osoby pobierające niektóre świadczenia z pomocy społecznej oraz za osoby uczestniczące w zajęciach w centrum integracji społecznej	36 299,00
			w tym z tytułu dotacji i środków na finansowanie wydatków na realizację zadań finansowanych z udziałem środków, o których mowa w art. 5 ust. 1 pkt 2 i 3	0,00
		2030	Dotacje celowe otrzymane z budżetu państwa na realizację własnych zadań bieżących gmin (związków gmin, związków powiatowo-gminnych)	36 299,00
	85214		Zasiłki okresowe, celowe i pomoc w naturze oraz składki na ubezpieczenia emerytalne i rentowe	68 098,00
			w tym z tytułu dotacji i środków na finansowanie wydatków na realizację zadań finansowanych z udziałem środków, o których mowa w art. 5 ust. 1 pkt 2 i 3	0,00
		2030	Dotacje celowe otrzymane z budżetu państwa na realizację własnych zadań bieżących gmin (związków gmin, związków powiatowo-gminnych)	68 098,00
	85216		Zasiłki stałe	348 125,00
			w tym z tytułu dotacji i środków na finansowanie wydatków na realizację zadań finansowanych z udziałem środków, o których mowa w art. 5 ust. 1 pkt 2 i 3	0,00
		2030	Dotacje celowe otrzymane z budżetu państwa na realizację własnych zadań bieżących gmin (związków gmin, związków powiatowo-gminnych)	348 125,00
	85219		Ośrodki pomocy społecznej	124 428,00
			w tym z tytułu dotacji i środków na finansowanie wydatków na realizację zadań finansowanych z udziałem środków, o których mowa w art. 5 ust. 1 pkt 2 i 3	0,00
		2030	Dotacje celowe otrzymane z budżetu państwa na realizację własnych zadań bieżących gmin (związków gmin, związków powiatowo-gminnych)	124 428,00
	85228		Usługi opiekuńcze i specjalistyczne usługi opiekuńcze	13 225,00
			w tym z tytułu dotacji i środków na finansowanie wydatków na realizację zadań finansowanych z udziałem środków, o których mowa w art. 5 ust. 1 pkt 2 i 3	0,00

		2010	Dotacje celowe otrzymane z budżetu państwa na realizację zadań bieżących z zakresu administracji rządowej oraz innych zadań zleconych gminie (związkom gmin, związkom powiatowo-gminnym) ustawami	13 225,00
	85230		Pomoc w zakresie dożywiania	336 561,00
			w tym z tytułu dotacji i środków na finansowanie wydatków na realizację zadań finansowanych z udziałem środków, o których mowa w art. 5 ust. 1 pkt 2 i 3	0,00
		2030	Dotacje celowe otrzymane z budżetu państwa na realizację własnych zadań bieżących gmin (związków gmin, związków powiatowo-gminnych)	336 561,00
	85295		Pozostała działalność	10 994,75
			w tym z tytułu dotacji i środków na finansowanie wydatków na realizację zadań finansowanych z udziałem środków, o których mowa w art. 5 ust. 1 pkt 2 i 3	10 994,75
		2007	Dotacje celowe w ramach programów finansowanych z udziałem środków europejskich oraz środków, o których mowa w art.5 ust.1 pkt 3 oraz ust. 3 pkt 5 i 6 ustawy, lub płatności w ramach budżetu środków europejskich, z wyłączeniem dochodów klasyfikowanych w paragrafie 205	10 103,28
		2009	Dotacje celowe w ramach programów finansowanych z udziałem środków europejskich oraz środków, o których mowa w art.5 ust.1 pkt 3 oraz ust. 3 pkt 5 i 6 ustawy, lub płatności w ramach budżetu środków europejskich, z wyłączeniem dochodów klasyfikowanych w paragrafie 205	891,47
853			Pozostałe zadania w zakresie polityki społecznej	406 257,60
			w tym z tytułu dotacji i środków na finansowanie wydatków na realizację zadań finansowanych z udziałem środków, o których mowa w art. 5 ust. 1 pkt 2 i 3	406 257,60
	85395		Pozostała działalność	406 257,60
			w tym z tytułu dotacji i środków na finansowanie wydatków na realizację zadań finansowanych z udziałem środków, o których mowa w art. 5 ust. 1 pkt 2 i 3	406 257,60
		2007	Dotacje celowe w ramach programów finansowanych z udziałem środków europejskich oraz środków, o których mowa w art.5 ust.1 pkt 3 oraz ust. 3 pkt 5 i 6 ustawy, lub płatności w ramach budżetu środków europejskich, z wyłączeniem dochodów klasyfikowanych w paragrafie 205	406 257,60
855			Rodzina	26 747 254,00
			w tym z tytułu dotacji i środków na finansowanie wydatków na realizację zadań finansowanych z udziałem środków, o których mowa w art. 5 ust. 1 pkt 2 i 3	782 766,00
	85501		Świadczenie wychowawcze	17 982 049,00
			w tym z tytułu dotacji i środków na finansowanie wydatków na realizację zadań finansowanych z udziałem środków, o których mowa w art. 5 ust. 1 pkt 2 i 3	0,00
		2060	Dotacje celowe otrzymane z budżetu państwa na zadania bieżące z zakresu administracji rządowej zlecone gminom (związkom gmin, związkom powiatowo-gminnym), związane z realizacją świadczenia wychowawczego stanowiącego pomoc państwa w wychowywaniu dzieci	17 982 049,00

	85502		Świadczenia rodzinne, świadczenie z funduszu alimentacyjnego oraz składki na ubezpieczenia emerytalne i rentowe z ubezpieczenia społecznego	7 001 710,00
			w tym z tytułu dotacji i środków na finansowanie wydatków na realizację zadań finansowanych z udziałem środków, o których mowa w art. 5 ust. 1 pkt 2 i 3	0,00
		2010	Dotacje celowe otrzymane z budżetu państwa na realizację zadań bieżących z zakresu administracji rządowej oraz innych zadań zleconych gminie (związkom gmin, związkom powiatowo-gminnym) ustawami	7 001 710,00
	85504		Wspieranie rodziny	628 297,00
			w tym z tytułu dotacji i środków na finansowanie wydatków na realizację zadań finansowanych z udziałem środków, o których mowa w art. 5 ust. 1 pkt 2 i 3	0,00
		2010	Dotacje celowe otrzymane z budżetu państwa na realizację zadań bieżących z zakresu administracji rządowej oraz innych zadań zleconych gminie (związkom gmin, związkom powiatowo-gminnym) ustawami	628 297,00
	85505		Tworzenie i funkcjonowanie żłobków	1 018 286,00
			w tym z tytułu dotacji i środków na finansowanie wydatków na realizację zadań finansowanych z udziałem środków, o których mowa w art. 5 ust. 1 pkt 2 i 3	782 766,00
		0830	Wpływy z usług	235 520,00
		0839	Wpływy z usług	139 150,00
		2708	Środki na dofinansowanie własnych zadań bieżących gmin, powiatów (związków gmin, związków powiatowo-gminnych, związków powiatów), samorządów województw, pozyskane z innych źródeł	643 616,00
	85513		Składki na ubezpieczenie zdrowotne opłacane za osoby pobierające niektóre świadczenia rodzinne, zgodnie z przepisami ustawy o świadczeniach rodzinnych oraz za osoby pobierające zasiłki dla opiekunów, zgodnie z przepisami ustawy z dnia 4 kwietnia 2014 r. o ustaleniu i wypłacie zasiłków dla opiekunów	116 912,00
			w tym z tytułu dotacji i środków na finansowanie wydatków na realizację zadań finansowanych z udziałem środków, o których mowa w art. 5 ust. 1 pkt 2 i 3	0,00
		2010	Dotacje celowe otrzymane z budżetu państwa na realizację zadań bieżących z zakresu administracji rządowej oraz innych zadań zleconych gminie (związkom gmin, związkom powiatowo-gminnym) ustawami	116 912,00
900			Gospodarka komunalna i ochrona środowiska	910 000,00
			w tym z tytułu dotacji i środków na finansowanie wydatków na realizację zadań finansowanych z udziałem środków, o których mowa w art. 5 ust. 1 pkt 2 i 3	0,00
	90002		Gospodarka odpadami komunalnymi	900 000,00
			w tym z tytułu dotacji i środków na finansowanie wydatków na realizację zadań finansowanych z udziałem środków, o których mowa w art. 5 ust. 1 pkt 2 i 3	0,00
		0490	Wpływy z innych lokalnych opłat pobieranych przez jednostki samorządu terytorialnego na podstawie odrębnych ustaw	900 000,00
	90019		Wpływy i wydatki związane z gromadzeniem środków z opłat i kar za korzystanie ze środowiska	10 000,00
			w tym z tytułu dotacji i środków na finansowanie wydatków na realizację zadań finansowanych z udziałem środków, o których mowa w art. 5 ust. 1 pkt 2 i 3	0,00

		0690	Wpływy z różnych opłat	10 000,00
bieżące razem:				72 578 294,33
			w tym z tytułu dotacji i środków na finansowanie wydatków na realizację zadań finansowanych z udziałem środków, o których mowa w art. 5 ust. 1 pkt 2 i 3	1 821 324,33

majątkowe				
010			Rolnictwo i łowiectwo	12 740 000,00
			w tym z tytułu dotacji i środków na finansowanie wydatków na realizację zadań finansowanych z udziałem środków, o których mowa w art. 5 ust. 1 pkt 2 i 3	12 740 000,00
	01010		Infrastruktura wodociągowa i sanitacyjna wsi	12 740 000,00
			w tym z tytułu dotacji i środków na finansowanie wydatków na realizację zadań finansowanych z udziałem środków, o których mowa w art. 5 ust. 1 pkt 2 i 3	12 740 000,00
		6257	Dotacje celowe w ramach programów finansowych z udziałem środków europejskich oraz środków, o których mowa w art. 5 ust. 3 pkt 5 lit. a i b ustawy, lub płatności w ramach budżetu środków europejskich, realizowanych przez jednostki samorządu terytorialnego	12 740 000,00
600			Transport i łączność	3 503 482,00
			w tym z tytułu dotacji i środków na finansowanie wydatków na realizację zadań finansowanych z udziałem środków, o których mowa w art. 5 ust. 1 pkt 2 i 3	0,00
	60016		Drogi publiczne gminne	3 503 482,00
			w tym z tytułu dotacji i środków na finansowanie wydatków na realizację zadań finansowanych z udziałem środków, o których mowa w art. 5 ust. 1 pkt 2 i 3	0,00
		6350	Środki otrzymane z państwowych funduszy celowych na finansowanie lub dofinansowanie kosztów realizacji inwestycji i zakupów inwestycyjnych jednostek sektora finansów publicznych	3 503 482,00
926			Kultura fizyczna	300 000,00
			w tym z tytułu dotacji i środków na finansowanie wydatków na realizację zadań finansowanych z udziałem środków, o których mowa w art. 5 ust. 1 pkt 2 i 3	0,00
	92601		Obiekty sportowe	300 000,00
			w tym z tytułu dotacji i środków na finansowanie wydatków na realizację zadań finansowanych z udziałem środków, o których mowa w art. 5 ust. 1 pkt 2 i 3	0,00
		6330	Dotacje celowe otrzymane z budżetu państwa na realizację inwestycji i zakupów inwestycyjnych własnych gmin (związków gmin, związków powiatowo-gminnych)	300 000,00
majątkowe razem:				16 543 482,00
			w tym z tytułu dotacji i środków na finansowanie wydatków na realizację zadań finansowanych z udziałem środków, o których mowa w art. 5 ust. 1 pkt 2 i 3	12 740 000,00

Ogółem:			89 121 776,33
		w tym z tytułu dotacji i środków na finansowanie wydatków na realizację zadań finansowanych z udziałem środków, o których mowa w art. 5 ust. 1 pkt 2 i 3	14 561 324,33

(* kol 2 do wykorzystania fakultatywnego)



Wójt Gminy
mgr Przemysław Łysak



wydatki budżetu Gminy Górno na 2020 rok

Dział	Rozdział	§ / grupa	Nazwa	Plan	Z tego:														
					Wydatki bieżące	z tego:										Wydatki majątkowe	z tego:		
						wydatki jednostek budżetowych,	wynagrodzenia i składki od nich naliczane	wydatki związane z realizacją ich statutowych zadań;	dotacje na zadania bieżące	świadczenia na rzecz osób fizycznych;	wydatki na programy finansowane z udziałem środków, o których mowa w art. 5 ust. 1 pkt 2 i 3	wypłaty z tytułu poręczeń i gwarancji	obsługa długu	inwestycje i zakupy inwestycyjne	w tym:		Wnieście wkładów do spółek prawa handlowego		
															na programy finansowane z udziałem środków, o których mowa w art. 5 ust. 1 pkt 2 i 3,			zakup i objęcie akcji i udziałów	
1	2	3	4	5	6	7	8	9	10	11	12	13	14	15	16	17	18	19	
010			Rolnictwo i łowiectwo	26 570 607,60	1 458 050,00	13 150,00	0,00	13 150,00	1 444 900,00	0,00	0,00	0,00	0,00	0,00	25 112 557,60	25 112 557,60	25 020 057,60	0,00	0,00
	01009		Spółki wodne	150,00	150,00	150,00	0,00	150,00	0,00	0,00	0,00	0,00	0,00	0,00	0,00	0,00	0,00	0,00	0,00
		4430	Różne opłaty i składki	150,00	150,00	150,00	0,00	150,00	0,00	0,00	0,00	0,00	0,00	0,00	0,00	0,00	0,00	0,00	0,00
	01010		Infrastruktura wodociągowa i sanitacyjna wsi	26 563 457,60	1 450 900,00	6 000,00	0,00	6 000,00	1 444 900,00	0,00	0,00	0,00	0,00	0,00	25 112 557,60	25 112 557,60	25 020 057,60	0,00	0,00
		2650	Dotacja przedmiotowa z budżetu dla samorządowego zakładu budżetowego	1 444 900,00	1 444 900,00	0,00	0,00	0,00	1 444 900,00	0,00	0,00	0,00	0,00	0,00	0,00	0,00	0,00	0,00	0,00
		4430	Różne opłaty i składki	6 000,00	6 000,00	6 000,00	0,00	6 000,00	0,00	0,00	0,00	0,00	0,00	0,00	0,00	0,00	0,00	0,00	0,00
		6050	Wydatki inwestycyjne jednostek budżetowych	92 500,00	0,00	0,00	0,00	0,00	0,00	0,00	0,00	0,00	0,00	0,00	92 500,00	92 500,00	0,00	0,00	0,00
		6057	Wydatki inwestycyjne jednostek budżetowych	12 740 000,00	0,00	0,00	0,00	0,00	0,00	0,00	0,00	0,00	0,00	0,00	12 740 000,00	12 740 000,00	12 740 000,00	0,00	0,00
		6059	Wydatki inwestycyjne jednostek budżetowych	12 280 057,60	0,00	0,00	0,00	0,00	0,00	0,00	0,00	0,00	0,00	0,00	12 280 057,60	12 280 057,60	12 280 057,60	0,00	0,00
	01030		Izby rolnicze	6 000,00	6 000,00	6 000,00	0,00	6 000,00	0,00	0,00	0,00	0,00	0,00	0,00	0,00	0,00	0,00	0,00	0,00
		2850	Wpłaty gmin na rzecz izb rolniczych w wysokości 2% uzyskanych wpływów z podatku rolnego	6 000,00	6 000,00	6 000,00	0,00	6 000,00	0,00	0,00	0,00	0,00	0,00	0,00	0,00	0,00	0,00	0,00	0,00
	01095		Pozostała działalność	1 000,00	1 000,00	1 000,00	0,00	1 000,00	0,00	0,00	0,00	0,00	0,00	0,00	0,00	0,00	0,00	0,00	0,00
		4300	Zakup usług pozostałych	1 000,00	1 000,00	1 000,00	0,00	1 000,00	0,00	0,00	0,00	0,00	0,00	0,00	0,00	0,00	0,00	0,00	0,00
600			Transport i łączność	8 564 534,00	3 705 763,00	2 280 700,00	0,00	2 280 700,00	1 425 063,00	0,00	0,00	0,00	0,00	0,00	4 858 771,00	4 858 771,00	100 000,00	0,00	0,00
	60004		Lokalny transport zbiorowy	1 505 063,00	1 505 063,00	80 000,00	0,00	80 000,00	1 425 063,00	0,00	0,00	0,00	0,00	0,00	0,00	0,00	0,00	0,00	0,00
		2310	Dotacje celowe przekazane gminie na zadania bieżące realizowane na podstawie porozumień (umów) między jednostkami samorządu terytorialnego	1 425 063,00	1 425 063,00	0,00	0,00	0,00	1 425 063,00	0,00	0,00	0,00	0,00	0,00	0,00	0,00	0,00	0,00	0,00
		4300	Zakup usług pozostałych	80 000,00	80 000,00	80 000,00	0,00	80 000,00	0,00	0,00	0,00	0,00	0,00	0,00	0,00	0,00	0,00	0,00	0,00
	60013		Drogi publiczne wojewódzkie	100 000,00	0,00	0,00	0,00	0,00	0,00	0,00	0,00	0,00	0,00	0,00	100 000,00	100 000,00	100 000,00	0,00	0,00
		6059	Wydatki inwestycyjne jednostek budżetowych	100 000,00	0,00	0,00	0,00	0,00	0,00	0,00	0,00	0,00	0,00	0,00	100 000,00	100 000,00	100 000,00	0,00	0,00
	60014		Drogi publiczne powiatowe	100 000,00	0,00	0,00	0,00	0,00	0,00	0,00	0,00	0,00	0,00	0,00	100 000,00	100 000,00	0,00	0,00	0,00
		6300	Dotacja celowa na pomoc finansową udzielaną między jednostkami samorządu terytorialnego na dofinansowanie własnych zadań inwestycyjnych i zakupów inwestycyjnych	100 000,00	0,00	0,00	0,00	0,00	0,00	0,00	0,00	0,00	0,00	0,00	100 000,00	100 000,00	0,00	0,00	0,00
	60016		Drogi publiczne gminne	6 859 471,00	2 200 700,00	2 200 700,00	0,00	2 200 700,00	0,00	0,00	0,00	0,00	0,00	0,00	4 658 771,00	4 658 771,00	0,00	0,00	0,00
		4210	Zakup materiałów i wyposażenia	80 000,00	80 000,00	80 000,00	0,00	80 000,00	0,00	0,00	0,00	0,00	0,00	0,00	0,00	0,00	0,00	0,00	0,00
		4270	Zakup usług remontowych	1 730 000,00	1 730 000,00	1 730 000,00	0,00	1 730 000,00	0,00	0,00	0,00	0,00	0,00	0,00	0,00	0,00	0,00	0,00	0,00
		4300	Zakup usług pozostałych	300 000,00	300 000,00	300 000,00	0,00	300 000,00	0,00	0,00	0,00	0,00	0,00	0,00	0,00	0,00	0,00	0,00	0,00

Dział	Rozdział	§ / grupa	Nazwa	Plan	Z tego:														
					Wydatki bieżące	z tego:										Wydatki majątkowe	z tego:		
						wydatki jednostek budżetowych,	z tego:		dotacje na zadania bieżące	świadczenia na rzecz osób fizycznych;	wydatki na programy finansowane z udziałem środków, o których mowa w art. 5 ust. 1 pkt 2 i 3	wyплаты z tytułu poręczeń i gwarancji	obsługa długu	inwestycje i zakupy inwestycyjne	w tym: na programy finansowane z udziałem środków, o których mowa w art. 5 ust. 1 pkt 2 i 3,		zakup i objęcie akcji i udziałów	Wnieście wkładów do spółek prawa handlowego	
							wynagrodzenia i składki od nich naliczane	wydatki związane z realizacją ich statutowych zadań;											
1	2	3	4	5	6	7	8	9	10	11	12	13	14	15	16	17	18	19	
		4390	Zakup usług obejmujących wykonanie ekspertyz, analiz i opinii	10 000,00	10 000,00	10 000,00	0,00	10 000,00	0,00	0,00	0,00	0,00	0,00	0,00	0,00	0,00	0,00	0,00	0,00
		4430	Różne opłaty i składki	700,00	700,00	700,00	0,00	700,00	0,00	0,00	0,00	0,00	0,00	0,00	0,00	0,00	0,00	0,00	0,00
		4590	Kary i odszkodowania wypłacane na rzecz osób fizycznych	80 000,00	80 000,00	80 000,00	0,00	80 000,00	0,00	0,00	0,00	0,00	0,00	0,00	0,00	0,00	0,00	0,00	0,00
		6050	Wydatki inwestycyjne jednostek budżetowych	4 658 771,00	0,00	0,00	0,00	0,00	0,00	0,00	0,00	0,00	0,00	0,00	4 658 771,00	4 658 771,00	0,00	0,00	0,00
700			Gospodarka mieszkaniowa	221 139,44	6 000,00	6 000,00	0,00	6 000,00	0,00	0,00	0,00	0,00	0,00	0,00	215 139,44	215 139,44	15 639,44	0,00	0,00
	70005		Gospodarka gruntami i nieruchomościami	221 139,44	6 000,00	6 000,00	0,00	6 000,00	0,00	0,00	0,00	0,00	0,00	0,00	215 139,44	215 139,44	15 639,44	0,00	0,00
		4260	Zakup energii	1 000,00	1 000,00	1 000,00	0,00	1 000,00	0,00	0,00	0,00	0,00	0,00	0,00	0,00	0,00	0,00	0,00	0,00
		4300	Zakup usług pozostałych	5 000,00	5 000,00	5 000,00	0,00	5 000,00	0,00	0,00	0,00	0,00	0,00	0,00	0,00	0,00	0,00	0,00	0,00
		6050	Wydatki inwestycyjne jednostek budżetowych	199 500,00	0,00	0,00	0,00	0,00	0,00	0,00	0,00	0,00	0,00	0,00	199 500,00	199 500,00	0,00	0,00	0,00
		6059	Wydatki inwestycyjne jednostek budżetowych	15 639,44	0,00	0,00	0,00	0,00	0,00	0,00	0,00	0,00	0,00	0,00	15 639,44	15 639,44	15 639,44	0,00	0,00
710			Działalność usługowa	197 506,00	175 000,00	175 000,00	0,00	175 000,00	0,00	0,00	0,00	0,00	0,00	0,00	22 506,00	22 506,00	22 506,00	0,00	0,00
	71004		Plany zagospodarowania przestrzennego	100 000,00	100 000,00	100 000,00	0,00	100 000,00	0,00	0,00	0,00	0,00	0,00	0,00	0,00	0,00	0,00	0,00	0,00
		4300	Zakup usług pozostałych	100 000,00	100 000,00	100 000,00	0,00	100 000,00	0,00	0,00	0,00	0,00	0,00	0,00	0,00	0,00	0,00	0,00	0,00
	71012		Zadania z zakresu geodezji i kartografii	70 000,00	70 000,00	70 000,00	0,00	70 000,00	0,00	0,00	0,00	0,00	0,00	0,00	0,00	0,00	0,00	0,00	0,00
		4300	Zakup usług pozostałych	70 000,00	70 000,00	70 000,00	0,00	70 000,00	0,00	0,00	0,00	0,00	0,00	0,00	0,00	0,00	0,00	0,00	0,00
	71035		Cmentarze	5 000,00	5 000,00	5 000,00	0,00	5 000,00	0,00	0,00	0,00	0,00	0,00	0,00	0,00	0,00	0,00	0,00	0,00
		4300	Zakup usług pozostałych	5 000,00	5 000,00	5 000,00	0,00	5 000,00	0,00	0,00	0,00	0,00	0,00	0,00	0,00	0,00	0,00	0,00	0,00
	71095		Pozostała działalność	22 506,00	0,00	0,00	0,00	0,00	0,00	0,00	0,00	0,00	0,00	0,00	22 506,00	22 506,00	22 506,00	0,00	0,00
		6059	Wydatki inwestycyjne jednostek budżetowych	22 506,00	0,00	0,00	0,00	0,00	0,00	0,00	0,00	0,00	0,00	0,00	22 506,00	22 506,00	22 506,00	0,00	0,00
750			Administracja publiczna	5 128 506,00	5 128 506,00	4 910 006,00	4 447 470,00	462 536,00	60 000,00	158 500,00	0,00	0,00	0,00	0,00	0,00	0,00	0,00	0,00	0,00
	75011		Urzędy wojewódzkie	99 587,00	99 587,00	99 587,00	99 587,00	0,00	0,00	0,00	0,00	0,00	0,00	0,00	0,00	0,00	0,00	0,00	0,00
		4010	Wynagrodzenia osobowe pracowników	83 653,00	83 653,00	83 653,00	83 653,00	0,00	0,00	0,00	0,00	0,00	0,00	0,00	0,00	0,00	0,00	0,00	0,00
		4110	Składki na ubezpieczenia społeczne	13 942,00	13 942,00	13 942,00	13 942,00	0,00	0,00	0,00	0,00	0,00	0,00	0,00	0,00	0,00	0,00	0,00	0,00
		4120	Składki na Fundusz Pracy oraz Solidarnościowy Fundusz Wsparcia Osób Niepełnosprawnych	1 992,00	1 992,00	1 992,00	1 992,00	0,00	0,00	0,00	0,00	0,00	0,00	0,00	0,00	0,00	0,00	0,00	0,00
	75022		Rady gmin (miast i miast na prawach powiatu)	124 000,00	124 000,00	4 000,00	0,00	4 000,00	0,00	120 000,00	0,00	0,00	0,00	0,00	0,00	0,00	0,00	0,00	0,00
		3030	Różne wydatki na rzecz osób fizycznych	120 000,00	120 000,00	0,00	0,00	0,00	0,00	120 000,00	0,00	0,00	0,00	0,00	0,00	0,00	0,00	0,00	0,00
		4210	Zakup materiałów i wyposażenia	1 000,00	1 000,00	1 000,00	0,00	1 000,00	0,00	0,00	0,00	0,00	0,00	0,00	0,00	0,00	0,00	0,00	0,00
		4220	Zakup środków żywności	1 000,00	1 000,00	1 000,00	0,00	1 000,00	0,00	0,00	0,00	0,00	0,00	0,00	0,00	0,00	0,00	0,00	0,00
		4300	Zakup usług pozostałych	2 000,00	2 000,00	2 000,00	0,00	2 000,00	0,00	0,00	0,00	0,00	0,00	0,00	0,00	0,00	0,00	0,00	0,00
	75023		Urzędy gmin (miast i miast na prawach powiatu)	3 806 838,00	3 806 838,00	3 801 838,00	3 474 438,00	327 400,00	0,00	5 000,00	0,00	0,00	0,00	0,00	0,00	0,00	0,00	0,00	0,00

Dział	Rozdział	§ / grupa	Nazwa	Plan	Z tego:														
					Wydatki bieżące	z tego:										Wydatki majątkowe	z tego:		
						wydatki jednostek budżetowych,	z tego:		dotacje na zadania bieżące	świadczenia na rzecz osób fizycznych;	wydatki na programy finansowane z udziałem środków, o których mowa w art. 5 ust. 1 pkt 2 i 3	wypłaty z tytułu poręczeń i gwarancji	obsługa długu	inwestycje i zakupy inwestycyjne	w tym:		Wniesienie wkładów do spółek prawa handlowego		
							wynagrodzenia i składki od nich naliczane	wydatki związane z realizacją ich statutowych zadań;							na programy finansowane z udziałem środków, o których mowa w art. 5 ust. 1 pkt 2 i 3.			zakup i objęcie akcji i udziałów	
1	2	3	4	5	6	7	8	9	10	11	12	13	14	15	16	17	18	19	
		3020	Wydatki osobowe niezaliczone do wynagrodzeń	5 000,00	5 000,00	0,00	0,00	0,00	0,00	0,00	5 000,00	0,00	0,00	0,00	0,00	0,00	0,00	0,00	0,00
		4010	Wynagrodzenia osobowe pracowników	2 651 700,00	2 651 700,00	2 651 700,00	2 651 700,00	0,00	0,00	0,00	0,00	0,00	0,00	0,00	0,00	0,00	0,00	0,00	0,00
		4040	Dodatkowe wynagrodzenie roczne	210 000,00	210 000,00	210 000,00	210 000,00	0,00	0,00	0,00	0,00	0,00	0,00	0,00	0,00	0,00	0,00	0,00	0,00
		4110	Składki na ubezpieczenia społeczne	498 911,00	498 911,00	498 911,00	498 911,00	0,00	0,00	0,00	0,00	0,00	0,00	0,00	0,00	0,00	0,00	0,00	0,00
		4120	Składki na Fundusz Pracy oraz Solidarnościowy Fundusz Wsparcia Osób Niepełnosprawnych	88 827,00	88 827,00	88 827,00	88 827,00	0,00	0,00	0,00	0,00	0,00	0,00	0,00	0,00	0,00	0,00	0,00	0,00
		4140	Wpłaty na Państwowy Fundusz Rehabilitacji Osób Niepełnosprawnych	500,00	500,00	500,00	0,00	500,00	0,00	0,00	0,00	0,00	0,00	0,00	0,00	0,00	0,00	0,00	0,00
		4170	Wynagrodzenia bezosobowe	25 000,00	25 000,00	25 000,00	25 000,00	0,00	0,00	0,00	0,00	0,00	0,00	0,00	0,00	0,00	0,00	0,00	0,00
		4210	Zakup materiałów i wyposażenia	70 000,00	70 000,00	70 000,00	0,00	70 000,00	0,00	0,00	0,00	0,00	0,00	0,00	0,00	0,00	0,00	0,00	0,00
		4220	Zakup środków żywności	300,00	300,00	300,00	0,00	300,00	0,00	0,00	0,00	0,00	0,00	0,00	0,00	0,00	0,00	0,00	0,00
		4260	Zakup energii	30 000,00	30 000,00	30 000,00	0,00	30 000,00	0,00	0,00	0,00	0,00	0,00	0,00	0,00	0,00	0,00	0,00	0,00
		4270	Zakup usług remontowych	4 000,00	4 000,00	4 000,00	0,00	4 000,00	0,00	0,00	0,00	0,00	0,00	0,00	0,00	0,00	0,00	0,00	0,00
		4280	Zakup usług zdrowotnych	2 000,00	2 000,00	2 000,00	0,00	2 000,00	0,00	0,00	0,00	0,00	0,00	0,00	0,00	0,00	0,00	0,00	0,00
		4300	Zakup usług pozostałych	90 000,00	90 000,00	90 000,00	0,00	90 000,00	0,00	0,00	0,00	0,00	0,00	0,00	0,00	0,00	0,00	0,00	0,00
		4360	Opłaty z tytułu zakupu usług telekomunikacyjnych	10 000,00	10 000,00	10 000,00	0,00	10 000,00	0,00	0,00	0,00	0,00	0,00	0,00	0,00	0,00	0,00	0,00	0,00
		4410	Podróże służbowe krajowe	12 000,00	12 000,00	12 000,00	0,00	12 000,00	0,00	0,00	0,00	0,00	0,00	0,00	0,00	0,00	0,00	0,00	0,00
		4430	Różne opłaty i składki	20 000,00	20 000,00	20 000,00	0,00	20 000,00	0,00	0,00	0,00	0,00	0,00	0,00	0,00	0,00	0,00	0,00	0,00
		4440	Odpisy na zakładowy fundusz świadczeń socjalnych	60 000,00	60 000,00	60 000,00	0,00	60 000,00	0,00	0,00	0,00	0,00	0,00	0,00	0,00	0,00	0,00	0,00	0,00
		4480	Podatek od nieruchomości	7 500,00	7 500,00	7 500,00	0,00	7 500,00	0,00	0,00	0,00	0,00	0,00	0,00	0,00	0,00	0,00	0,00	0,00
		4500	Pozostałe podatki na rzecz budżetów jednostek samorządu terytorialnego	100,00	100,00	100,00	0,00	100,00	0,00	0,00	0,00	0,00	0,00	0,00	0,00	0,00	0,00	0,00	0,00
		4530	Podatek od towarów i usług (VAT)	1 000,00	1 000,00	1 000,00	0,00	1 000,00	0,00	0,00	0,00	0,00	0,00	0,00	0,00	0,00	0,00	0,00	0,00
		4610	Koszty postępowania sądowego i prokuratorskiego	5 000,00	5 000,00	5 000,00	0,00	5 000,00	0,00	0,00	0,00	0,00	0,00	0,00	0,00	0,00	0,00	0,00	0,00
		4700	Szkolenia pracowników niebędących członkami korpusu służby cywilnej	15 000,00	15 000,00	15 000,00	0,00	15 000,00	0,00	0,00	0,00	0,00	0,00	0,00	0,00	0,00	0,00	0,00	0,00
	75075		Promocja jednostek samorządu terytorialnego	30 950,00	30 950,00	30 950,00	13 950,00	17 000,00	0,00	0,00	0,00	0,00	0,00	0,00	0,00	0,00	0,00	0,00	0,00
		4170	Wynagrodzenia bezosobowe	13 950,00	13 950,00	13 950,00	13 950,00	0,00	0,00	0,00	0,00	0,00	0,00	0,00	0,00	0,00	0,00	0,00	0,00
		4210	Zakup materiałów i wyposażenia	10 000,00	10 000,00	10 000,00	0,00	10 000,00	0,00	0,00	0,00	0,00	0,00	0,00	0,00	0,00	0,00	0,00	0,00
		4300	Zakup usług pozostałych	7 000,00	7 000,00	7 000,00	0,00	7 000,00	0,00	0,00	0,00	0,00	0,00	0,00	0,00	0,00	0,00	0,00	0,00
	75085		Wspólna obsługa jednostek samorządu terytorialnego	787 641,00	787 641,00	785 641,00	690 895,00	94 746,00	0,00	2 000,00	0,00	0,00	0,00	0,00	0,00	0,00	0,00	0,00	0,00

Dział	Rozdział	§ / grupa	Nazwa	Plan	Z tego:													
					Wydatki bieżące	z tego:			dotacje na zadania bieżące	świadczenia na rzecz osób fizycznych;	wydatki na programy finansowane z udziałem środków, o których mowa w art. 5 ust. 1 pkt 2 i 3	wypłaty z tytułu poręczeń i gwarancji	obsługa długu	Wydatki majątkowe	z tego:			
						wydatki jednostek budżetowych,	wynagrodzenia i składki od nich naliczane	wydatki związane z realizacją ich statutowych zadań;							inwestycje i zakupy inwestycyjne	w tym: na programy finansowane z udziałem środków, o których mowa w art. 5 ust. 1 pkt 2 i 3,	zakup i objęcie akcji i udziałów	Wnieście wkładów do spółek prawa handlowego
1	2	3	4	5	6	7	8	9	10	11	12	13	14	15	16	17	18	19
		3020	Wydatki osobowe niezaliczone do wynagrodzeń	2 000,00	2 000,00	0,00	0,00	0,00	0,00	2 000,00	0,00	0,00	0,00	0,00	0,00	0,00	0,00	0,00
		4010	Wynagrodzenia osobowe pracowników	540 419,00	540 419,00	540 419,00	540 419,00	0,00	0,00	0,00	0,00	0,00	0,00	0,00	0,00	0,00	0,00	0,00
		4040	Dotatkowe wynagrodzenie roczne	36 550,00	36 550,00	36 550,00	36 550,00	0,00	0,00	0,00	0,00	0,00	0,00	0,00	0,00	0,00	0,00	0,00
		4110	Składki na ubezpieczenia społeczne	99 716,00	99 716,00	99 716,00	99 716,00	0,00	0,00	0,00	0,00	0,00	0,00	0,00	0,00	0,00	0,00	0,00
		4120	Składki na Fundusz Pracy oraz Solidarnościowy Fundusz Wsparcia Osób Niepełnosprawnych	14 210,00	14 210,00	14 210,00	14 210,00	0,00	0,00	0,00	0,00	0,00	0,00	0,00	0,00	0,00	0,00	0,00
		4210	Zakup materiałów i wyposażenia	26 000,00	26 000,00	26 000,00	0,00	26 000,00	0,00	0,00	0,00	0,00	0,00	0,00	0,00	0,00	0,00	0,00
		4260	Zakup energii	5 000,00	5 000,00	5 000,00	0,00	5 000,00	0,00	0,00	0,00	0,00	0,00	0,00	0,00	0,00	0,00	0,00
		4270	Zakup usług remontowych	1 000,00	1 000,00	1 000,00	0,00	1 000,00	0,00	0,00	0,00	0,00	0,00	0,00	0,00	0,00	0,00	0,00
		4280	Zakup usług zdrowotnych	500,00	500,00	500,00	0,00	500,00	0,00	0,00	0,00	0,00	0,00	0,00	0,00	0,00	0,00	0,00
		4300	Zakup usług pozostałych	40 340,00	40 340,00	40 340,00	0,00	40 340,00	0,00	0,00	0,00	0,00	0,00	0,00	0,00	0,00	0,00	0,00
		4360	Opłaty z tytułu zakupu usług telekomunikacyjnych	4 000,00	4 000,00	4 000,00	0,00	4 000,00	0,00	0,00	0,00	0,00	0,00	0,00	0,00	0,00	0,00	0,00
		4410	Podróże służbowe krajowe	300,00	300,00	300,00	0,00	300,00	0,00	0,00	0,00	0,00	0,00	0,00	0,00	0,00	0,00	0,00
		4430	Różne opłaty i składki	500,00	500,00	500,00	0,00	500,00	0,00	0,00	0,00	0,00	0,00	0,00	0,00	0,00	0,00	0,00
		4440	Odpisy na zakładowy fundusz świadczeń socjalnych	8 606,00	8 606,00	8 606,00	0,00	8 606,00	0,00	0,00	0,00	0,00	0,00	0,00	0,00	0,00	0,00	0,00
		4480	Podatek od nieruchomości	500,00	500,00	500,00	0,00	500,00	0,00	0,00	0,00	0,00	0,00	0,00	0,00	0,00	0,00	0,00
		4700	Szkolenia pracowników niebędących członkami korpusu służby cywilnej	8 000,00	8 000,00	8 000,00	0,00	8 000,00	0,00	0,00	0,00	0,00	0,00	0,00	0,00	0,00	0,00	0,00
		75095	Pozostała działalność	279 490,00	279 490,00	187 990,00	166 600,00	19 390,00	60 000,00	31 500,00	0,00	0,00	0,00	0,00	0,00	0,00	0,00	0,00
		2900	Wpłaty gmin i powiatów na rzecz innych jednostek samorządu terytorialnego oraz związków gmin, związków powiatowo-gminnych, związków powiatów, związków metropolitalnych na dofinansowanie zadań bieżących	60 000,00	60 000,00	0,00	0,00	0,00	60 000,00	0,00	0,00	0,00	0,00	0,00	0,00	0,00	0,00	0,00
		3020	Wydatki osobowe niezaliczone do wynagrodzeń	1 500,00	1 500,00	0,00	0,00	0,00	0,00	1 500,00	0,00	0,00	0,00	0,00	0,00	0,00	0,00	0,00
		3030	Różne wydatki na rzecz osób fizycznych	30 000,00	30 000,00	0,00	0,00	0,00	0,00	30 000,00	0,00	0,00	0,00	0,00	0,00	0,00	0,00	0,00
		4010	Wynagrodzenia osobowe pracowników	93 600,00	93 600,00	93 600,00	93 600,00	0,00	0,00	0,00	0,00	0,00	0,00	0,00	0,00	0,00	0,00	0,00
		4040	Dotatkowe wynagrodzenie roczne	8 000,00	8 000,00	8 000,00	8 000,00	0,00	0,00	0,00	0,00	0,00	0,00	0,00	0,00	0,00	0,00	0,00
		4100	Wynagrodzenia agencyjno-prowizyjne	47 000,00	47 000,00	47 000,00	47 000,00	0,00	0,00	0,00	0,00	0,00	0,00	0,00	0,00	0,00	0,00	0,00
		4110	Składki na ubezpieczenia społeczne	17 500,00	17 500,00	17 500,00	17 500,00	0,00	0,00	0,00	0,00	0,00	0,00	0,00	0,00	0,00	0,00	0,00

Dział	Rozdział	§ / grupa	Nazwa	Plan	Z tego:														
					Wydatki bieżące	z tego:										Wydatki majątkowe	z tego:		
						wydatki jednostek budżetowych,	z tego:		dotacje na zadania bieżące	świadczenia na rzecz osób fizycznych;	wydatki na programy finansowane z udziałem środków, o których mowa w art. 5 ust. 1 pkt 2 i 3	wypłaty z tytułu poręczeń i gwarancji	obsługa długu	inwestycje i zakupy inwestycyjne	w tym: na programy finansowane z udziałem środków, o których mowa w art. 5 ust. 1 pkt 2 i 3,		zakup i objęcie akcji i udziałów	Wniesienie wkładów do spółek prawa handlowego	
							wynagrodzenia i składki od nich naliczane	wydatki związane z realizacją ich statutowych zadań;											
1	2	3	4	5	6	7	8	9	10	11	12	13	14	15	16	17	18	19	
		4120	Składki na Fundusz Pracy oraz Solidarnościowy Fundusz Wsparcia Osób Niepełnosprawnych	2 500,00	2 500,00	2 500,00	2 500,00	0,00	0,00	0,00	0,00	0,00	0,00	0,00	0,00	0,00	0,00	0,00	0,00
		4190	Nagrody konkursowe	2 500,00	2 500,00	2 500,00	0,00	2 500,00	0,00	0,00	0,00	0,00	0,00	0,00	0,00	0,00	0,00	0,00	0,00
		4210	Zakup materiałów i wyposażenia	5 890,00	5 890,00	5 890,00	0,00	5 890,00	0,00	0,00	0,00	0,00	0,00	0,00	0,00	0,00	0,00	0,00	0,00
		4280	Zakup usług zdrowotnych	1 000,00	1 000,00	1 000,00	0,00	1 000,00	0,00	0,00	0,00	0,00	0,00	0,00	0,00	0,00	0,00	0,00	0,00
		4300	Zakup usług pozostałych	4 000,00	4 000,00	4 000,00	0,00	4 000,00	0,00	0,00	0,00	0,00	0,00	0,00	0,00	0,00	0,00	0,00	0,00
		4430	Różne opłaty i składki	2 000,00	2 000,00	2 000,00	0,00	2 000,00	0,00	0,00	0,00	0,00	0,00	0,00	0,00	0,00	0,00	0,00	0,00
		4440	Odpisy na zakładowy fundusz świadczeń socjalnych	4 000,00	4 000,00	4 000,00	0,00	4 000,00	0,00	0,00	0,00	0,00	0,00	0,00	0,00	0,00	0,00	0,00	0,00
751			Urzędy naczelnych organów władzy państwowej, kontroli i ochrony prawa oraz sądownictwa	2 903,00	2 903,00	2 903,00	2 903,00	0,00	0,00	0,00	0,00	0,00	0,00	0,00	0,00	0,00	0,00	0,00	0,00
	75101		Urzędy naczelnych organów władzy państwowej, kontroli i ochrony prawa	2 903,00	2 903,00	2 903,00	2 903,00	0,00	0,00	0,00	0,00	0,00	0,00	0,00	0,00	0,00	0,00	0,00	0,00
		4010	Wynagrodzenia osobowe pracowników	2 439,00	2 439,00	2 439,00	2 439,00	0,00	0,00	0,00	0,00	0,00	0,00	0,00	0,00	0,00	0,00	0,00	0,00
		4110	Składki na ubezpieczenia społeczne	406,00	406,00	406,00	406,00	0,00	0,00	0,00	0,00	0,00	0,00	0,00	0,00	0,00	0,00	0,00	0,00
		4120	Składki na Fundusz Pracy oraz Solidarnościowy Fundusz Wsparcia Osób Niepełnosprawnych	58,00	58,00	58,00	58,00	0,00	0,00	0,00	0,00	0,00	0,00	0,00	0,00	0,00	0,00	0,00	0,00
754			Bezpieczeństwo publiczne i ochrona przeciwpożarowa	450 950,00	450 950,00	430 950,00	77 600,00	353 350,00	0,00	20 000,00	0,00	0,00	0,00	0,00	0,00	0,00	0,00	0,00	0,00
		75412	Ochotnicze straże pożarne	218 450,00	218 450,00	198 450,00	77 600,00	120 850,00	0,00	20 000,00	0,00	0,00	0,00	0,00	0,00	0,00	0,00	0,00	0,00
		3030	Różne wydatki na rzecz osób fizycznych	20 000,00	20 000,00	0,00	0,00	0,00	0,00	20 000,00	0,00	0,00	0,00	0,00	0,00	0,00	0,00	0,00	0,00
		4010	Wynagrodzenia osobowe pracowników	45 000,00	45 000,00	45 000,00	45 000,00	0,00	0,00	0,00	0,00	0,00	0,00	0,00	0,00	0,00	0,00	0,00	0,00
		4040	Dodatkowe wynagrodzenie roczne	3 800,00	3 800,00	3 800,00	3 800,00	0,00	0,00	0,00	0,00	0,00	0,00	0,00	0,00	0,00	0,00	0,00	0,00
		4110	Składki na ubezpieczenia społeczne	8 300,00	8 300,00	8 300,00	8 300,00	0,00	0,00	0,00	0,00	0,00	0,00	0,00	0,00	0,00	0,00	0,00	0,00
		4120	Składki na Fundusz Pracy oraz Solidarnościowy Fundusz Wsparcia Osób Niepełnosprawnych	500,00	500,00	500,00	500,00	0,00	0,00	0,00	0,00	0,00	0,00	0,00	0,00	0,00	0,00	0,00	0,00
		4170	Wynagrodzenia bezosobowe	20 000,00	20 000,00	20 000,00	20 000,00	0,00	0,00	0,00	0,00	0,00	0,00	0,00	0,00	0,00	0,00	0,00	0,00
		4210	Zakup materiałów i wyposażenia	50 000,00	50 000,00	50 000,00	0,00	50 000,00	0,00	0,00	0,00	0,00	0,00	0,00	0,00	0,00	0,00	0,00	0,00
		4260	Zakup energii	8 000,00	8 000,00	8 000,00	0,00	8 000,00	0,00	0,00	0,00	0,00	0,00	0,00	0,00	0,00	0,00	0,00	0,00
		4280	Zakup usług zdrowotnych	3 000,00	3 000,00	3 000,00	0,00	3 000,00	0,00	0,00	0,00	0,00	0,00	0,00	0,00	0,00	0,00	0,00	0,00
		4300	Zakup usług pozostałych	20 000,00	20 000,00	20 000,00	0,00	20 000,00	0,00	0,00	0,00	0,00	0,00	0,00	0,00	0,00	0,00	0,00	0,00
		4360	Opłaty z tytułu zakupu usług telekomunikacyjnych	2 000,00	2 000,00	2 000,00	0,00	2 000,00	0,00	0,00	0,00	0,00	0,00	0,00	0,00	0,00	0,00	0,00	0,00
		4430	Różne opłaty i składki	30 000,00	30 000,00	30 000,00	0,00	30 000,00	0,00	0,00	0,00	0,00	0,00	0,00	0,00	0,00	0,00	0,00	0,00

Dział	Rozdział	§ / grupa	Nazwa	Plan	Z tego:														
					Wydatki bieżące	z tego:							Wydatki majątkowe	z tego:					
						wydatki jednostek budżetowych,	wynagrodzenia i składki od nich naliczane	wydatki związane z realizacją ich statutowych zadań;	dotacje na zadania bieżące	świadczenia na rzecz osób fizycznych;	wydatki na programy finansowane z udziałem środków, o których mowa w art. 5 ust. 1 pkt 2 i 3	wyплаты z tytułu poręczeń i gwarancji		obsługa długu	inwestycje i zakupy inwestycyjne	w tym:		Wnieście wkładów do spółek prawa handlowego	
																na programy finansowane z udziałem środków, o których mowa w art. 5 ust. 1 pkt 2 i 3,	zakup i objęcie akcji i udziałów		
1	2	3	4	5	6	7	8	9	10	11	12	13	14	15	16	17	18	19	
		4440	Odpisy na zakładowy fundusz świadczeń socjalnych	1 300,00	1 300,00	1 300,00	0,00	1 300,00	0,00	0,00	0,00	0,00	0,00	0,00	0,00	0,00	0,00	0,00	0,00
		4480	Podatek od nieruchomości	6 500,00	6 500,00	6 500,00	0,00	6 500,00	0,00	0,00	0,00	0,00	0,00	0,00	0,00	0,00	0,00	0,00	0,00
		4500	Pozostałe podatki na rzecz budżetów jednostek samorządu terytorialnego	50,00	50,00	50,00	0,00	50,00	0,00	0,00	0,00	0,00	0,00	0,00	0,00	0,00	0,00	0,00	0,00
	75421		Zarządzanie kryzysowe	222 000,00	222 000,00	222 000,00	0,00	222 000,00	0,00	0,00	0,00	0,00	0,00	0,00	0,00	0,00	0,00	0,00	0,00
		4810	Rezerwy	222 000,00	222 000,00	222 000,00	0,00	222 000,00	0,00	0,00	0,00	0,00	0,00	0,00	0,00	0,00	0,00	0,00	0,00
	75495		Pozostała działalność	10 500,00	10 500,00	10 500,00	0,00	10 500,00	0,00	0,00	0,00	0,00	0,00	0,00	0,00	0,00	0,00	0,00	0,00
		4190	Nagrody konkursowe	7 000,00	7 000,00	7 000,00	0,00	7 000,00	0,00	0,00	0,00	0,00	0,00	0,00	0,00	0,00	0,00	0,00	0,00
		4210	Zakup materiałów i wyposażenia	2 500,00	2 500,00	2 500,00	0,00	2 500,00	0,00	0,00	0,00	0,00	0,00	0,00	0,00	0,00	0,00	0,00	0,00
		4300	Zakup usług pozostałych	1 000,00	1 000,00	1 000,00	0,00	1 000,00	0,00	0,00	0,00	0,00	0,00	0,00	0,00	0,00	0,00	0,00	0,00
757			Obsługa długu publicznego	1 200 000,00	1 200 000,00	0,00	0,00	0,00	0,00	0,00	0,00	0,00	0,00	1 200 000,00	0,00	0,00	0,00	0,00	0,00
	75702		Obsługa papierów wartościowych, kredytów i pożyczek oraz innych zobowiązań jednostek samorządu terytorialnego zaliczanych do tytułu dłużnego – kredyty i pożyczki	1 200 000,00	1 200 000,00	0,00	0,00	0,00	0,00	0,00	0,00	0,00	0,00	1 200 000,00	0,00	0,00	0,00	0,00	0,00
		8110	Odsetki od samorządowych papierów wartościowych lub zaciągniętych przez jednostkę samorządu terytorialnego kredytów i pożyczek	1 200 000,00	1 200 000,00	0,00	0,00	0,00	0,00	0,00	0,00	0,00	0,00	1 200 000,00	0,00	0,00	0,00	0,00	0,00
758			Różne rozliczenia	300 000,00	300 000,00	300 000,00	0,00	300 000,00	0,00	0,00	0,00	0,00	0,00	0,00	0,00	0,00	0,00	0,00	0,00
	75818		Rezerwy ogólne i celowe	300 000,00	300 000,00	300 000,00	0,00	300 000,00	0,00	0,00	0,00	0,00	0,00	0,00	0,00	0,00	0,00	0,00	0,00
		4810	Rezerwy	300 000,00	300 000,00	300 000,00	0,00	300 000,00	0,00	0,00	0,00	0,00	0,00	0,00	0,00	0,00	0,00	0,00	0,00
801			Oświata i wychowanie	22 070 834,98	21 360 834,98	20 445 096,00	16 197 040,00	4 248 056,00	0,00	778 935,00	136 803,98	0,00	0,00	710 000,00	710 000,00	0,00	0,00	0,00	0,00
	80101		Szkoły podstawowe	14 636 283,00	13 986 283,00	13 438 569,00	12 035 923,00	1 402 646,00	0,00	547 714,00	0,00	0,00	0,00	650 000,00	650 000,00	0,00	0,00	0,00	0,00
		3020	Wydatki osobowe niezaliczone do wynagrodzeń	547 714,00	547 714,00	0,00	0,00	0,00	0,00	547 714,00	0,00	0,00	0,00	0,00	0,00	0,00	0,00	0,00	0,00
		4010	Wynagrodzenia osobowe pracowników	9 267 712,00	9 267 712,00	9 267 712,00	9 267 712,00	0,00	0,00	0,00	0,00	0,00	0,00	0,00	0,00	0,00	0,00	0,00	0,00
		4040	Dodatkowe wynagrodzenie roczne	707 795,00	707 795,00	707 795,00	707 795,00	0,00	0,00	0,00	0,00	0,00	0,00	0,00	0,00	0,00	0,00	0,00	0,00
		4110	Składki na ubezpieczenia społeczne	1 803 388,00	1 803 388,00	1 803 388,00	1 803 388,00	0,00	0,00	0,00	0,00	0,00	0,00	0,00	0,00	0,00	0,00	0,00	0,00
		4120	Składki na Fundusz Pracy oraz Solidarnościowy Fundusz Wsparcia Osób Niepełnosprawnych	257 028,00	257 028,00	257 028,00	257 028,00	0,00	0,00	0,00	0,00	0,00	0,00	0,00	0,00	0,00	0,00	0,00	0,00
		4210	Zakup materiałów i wyposażenia	568 181,00	568 181,00	568 181,00	0,00	568 181,00	0,00	0,00	0,00	0,00	0,00	0,00	0,00	0,00	0,00	0,00	0,00
		4240	Zakup środków dydaktycznych i książek	1 000,00	1 000,00	1 000,00	0,00	1 000,00	0,00	0,00	0,00	0,00	0,00	0,00	0,00	0,00	0,00	0,00	0,00
		4260	Zakup energii	149 710,00	149 710,00	149 710,00	0,00	149 710,00	0,00	0,00	0,00	0,00	0,00	0,00	0,00	0,00	0,00	0,00	0,00
		4270	Zakup usług remontowych	40 000,00	40 000,00	40 000,00	0,00	40 000,00	0,00	0,00	0,00	0,00	0,00	0,00	0,00	0,00	0,00	0,00	0,00
		4280	Zakup usług zdrowotnych	10 000,00	10 000,00	10 000,00	0,00	10 000,00	0,00	0,00	0,00	0,00	0,00	0,00	0,00	0,00	0,00	0,00	0,00

Dział	Rozdział	§ / grupa	Nazwa	Plan	Z tego:														
					Wydatki bieżące	z tego:										Wydatki majątkowe	z tego:		
						wydatki jednostek budżetowych,	z tego:		dotacje na zadania bieżące	świadczenia na rzecz osób fizycznych;	wydatki na programy finansowane z udziałem środków, o których mowa w art. 5 ust. 1 pkt 2 i 3	wypłaty z tytułu poręczeń i gwarancji	obsługa długu	inwestycje i zakupy inwestycyjne	w tym:		Wnieście wkładów do spółek prawa handlowego		
							wynagrodzenia i składki od nich naliczane	wydatki związane z realizacją ich statutowych zadań;							na programy finansowane z udziałem środków, o których mowa w art. 5 ust. 1 pkt 2 i 3,			zakup i objęcie akcji i udziałów	
1	2	3	4	5	6	7	8	9	10	11	12	13	14	15	16	17	18	19	
		4300	Zakup usług pozostałych	143 061,00	143 061,00	143 061,00	0,00	143 061,00	0,00	0,00	0,00	0,00	0,00	0,00	0,00	0,00	0,00	0,00	0,00
		4360	Opłaty z tytułu zakupu usług telekomunikacyjnych	8 600,00	8 600,00	8 600,00	0,00	8 600,00	0,00	0,00	0,00	0,00	0,00	0,00	0,00	0,00	0,00	0,00	0,00
		4410	Podróże służbowe krajowe	2 400,00	2 400,00	2 400,00	0,00	2 400,00	0,00	0,00	0,00	0,00	0,00	0,00	0,00	0,00	0,00	0,00	0,00
		4430	Różne opłaty i składki	13 500,00	13 500,00	13 500,00	0,00	13 500,00	0,00	0,00	0,00	0,00	0,00	0,00	0,00	0,00	0,00	0,00	0,00
		4440	Odpisy na zakładowy fundusz świadczeń socjalnych	465 094,00	465 094,00	465 094,00	0,00	465 094,00	0,00	0,00	0,00	0,00	0,00	0,00	0,00	0,00	0,00	0,00	0,00
		4480	Podatek od nieruchomości	1 100,00	1 100,00	1 100,00	0,00	1 100,00	0,00	0,00	0,00	0,00	0,00	0,00	0,00	0,00	0,00	0,00	0,00
		6050	Wydatki inwestycyjne jednostek budżetowych	650 000,00	0,00	0,00	0,00	0,00	0,00	0,00	0,00	0,00	0,00	0,00	650 000,00	650 000,00	0,00	0,00	0,00
	80103		Oddziały przedszkolne w szkołach podstawowych	1 491 784,00	1 491 784,00	1 374 522,00	1 045 375,00	329 147,00	0,00	117 262,00	0,00	0,00	0,00	0,00	0,00	0,00	0,00	0,00	0,00
		3020	Wydatki osobowe niezaliczone do wynagrodzeń	117 262,00	117 262,00	0,00	0,00	0,00	0,00	117 262,00	0,00	0,00	0,00	0,00	0,00	0,00	0,00	0,00	0,00
		4010	Wynagrodzenia osobowe pracowników	804 506,00	804 506,00	804 506,00	804 506,00	0,00	0,00	0,00	0,00	0,00	0,00	0,00	0,00	0,00	0,00	0,00	0,00
		4040	Dodatkowe wynagrodzenie roczne	62 560,00	62 560,00	62 560,00	62 560,00	0,00	0,00	0,00	0,00	0,00	0,00	0,00	0,00	0,00	0,00	0,00	0,00
		4110	Składki na ubezpieczenia społeczne	154 258,00	154 258,00	154 258,00	154 258,00	0,00	0,00	0,00	0,00	0,00	0,00	0,00	0,00	0,00	0,00	0,00	0,00
		4120	Składki na Fundusz Pracy oraz Solidarnościowy Fundusz Wsparcia Osób Niepełnosprawnych	24 051,00	24 051,00	24 051,00	24 051,00	0,00	0,00	0,00	0,00	0,00	0,00	0,00	0,00	0,00	0,00	0,00	0,00
		4210	Zakup materiałów i wyposażenia	160 483,00	160 483,00	160 483,00	0,00	160 483,00	0,00	0,00	0,00	0,00	0,00	0,00	0,00	0,00	0,00	0,00	0,00
		4240	Zakup środków dydaktycznych i książek	4 000,00	4 000,00	4 000,00	0,00	4 000,00	0,00	0,00	0,00	0,00	0,00	0,00	0,00	0,00	0,00	0,00	0,00
		4260	Zakup energii	52 667,00	52 667,00	52 667,00	0,00	52 667,00	0,00	0,00	0,00	0,00	0,00	0,00	0,00	0,00	0,00	0,00	0,00
		4280	Zakup usług zdrowotnych	1 200,00	1 200,00	1 200,00	0,00	1 200,00	0,00	0,00	0,00	0,00	0,00	0,00	0,00	0,00	0,00	0,00	0,00
		4300	Zakup usług pozostałych	23 046,00	23 046,00	23 046,00	0,00	23 046,00	0,00	0,00	0,00	0,00	0,00	0,00	0,00	0,00	0,00	0,00	0,00
		4330	Zakup usług przez jednostki samorządu terytorialnego od innych jednostek samorządu terytorialnego	30 000,00	30 000,00	30 000,00	0,00	30 000,00	0,00	0,00	0,00	0,00	0,00	0,00	0,00	0,00	0,00	0,00	0,00
		4440	Odpisy na zakładowy fundusz świadczeń socjalnych	57 751,00	57 751,00	57 751,00	0,00	57 751,00	0,00	0,00	0,00	0,00	0,00	0,00	0,00	0,00	0,00	0,00	0,00
	80104		Przedszkola	851 922,00	791 922,00	770 732,00	392 070,00	378 662,00	0,00	21 190,00	0,00	0,00	0,00	0,00	60 000,00	60 000,00	0,00	0,00	0,00
		3020	Wydatki osobowe niezaliczone do wynagrodzeń	21 190,00	21 190,00	0,00	0,00	0,00	0,00	21 190,00	0,00	0,00	0,00	0,00	0,00	0,00	0,00	0,00	0,00
		4010	Wynagrodzenia osobowe pracowników	310 097,00	310 097,00	310 097,00	310 097,00	0,00	0,00	0,00	0,00	0,00	0,00	0,00	0,00	0,00	0,00	0,00	0,00
		4040	Dodatkowe wynagrodzenie roczne	22 525,00	22 525,00	22 525,00	22 525,00	0,00	0,00	0,00	0,00	0,00	0,00	0,00	0,00	0,00	0,00	0,00	0,00
		4110	Składki na ubezpieczenia społeczne	59 448,00	59 448,00	59 448,00	59 448,00	0,00	0,00	0,00	0,00	0,00	0,00	0,00	0,00	0,00	0,00	0,00	0,00
		4210	Zakup materiałów i wyposażenia	21 240,00	21 240,00	21 240,00	0,00	21 240,00	0,00	0,00	0,00	0,00	0,00	0,00	0,00	0,00	0,00	0,00	0,00
		4220	Zakup środków żywności	8 292,00	8 292,00	8 292,00	0,00	8 292,00	0,00	0,00	0,00	0,00	0,00	0,00	0,00	0,00	0,00	0,00	0,00

Dział	Rozdział	§ / grupa	Nazwa	Plan	Z tego:														
					Wydatki bieżące	z tego:							Wydatki majątkowe	z tego:					
						wydatki jednostek budżetowych,	z tego:		dotacje na zadania bieżące	świadczenia na rzecz osób fizycznych;	wydatki na programy finansowane z udziałem środków, o których mowa w art. 5 ust. 1 pkt 2 i 3	wypłaty z tytułu poręczeń i gwarancji		obsługa długu	inwestycje i zakupy inwestycyjne	w tym:		Wnieście wkładów do spółek prawa handlowego	
							wynagrodzenia i składki od nich naliczane	wydatki związane z realizacją ich statutowych zadań;								zakup i objęcie akcji i udziałów			
1	2	3	4	5	6	7	8	9	10	11	12	13	14	15	16	17	18	19	
		4240	Zakup środków dydaktycznych i książek	1 000,00	1 000,00	1 000,00	0,00	1 000,00	0,00	0,00	0,00	0,00	0,00	0,00	0,00	0,00	0,00	0,00	0,00
		4260	Zakup energii	11 220,00	11 220,00	11 220,00	0,00	11 220,00	0,00	0,00	0,00	0,00	0,00	0,00	0,00	0,00	0,00	0,00	0,00
		4270	Zakup usług remontowych	548,00	548,00	548,00	0,00	548,00	0,00	0,00	0,00	0,00	0,00	0,00	0,00	0,00	0,00	0,00	0,00
		4280	Zakup usług zdrowotnych	400,00	400,00	400,00	0,00	400,00	0,00	0,00	0,00	0,00	0,00	0,00	0,00	0,00	0,00	0,00	0,00
		4300	Zakup usług pozostałych	5 500,00	5 500,00	5 500,00	0,00	5 500,00	0,00	0,00	0,00	0,00	0,00	0,00	0,00	0,00	0,00	0,00	0,00
		4330	Zakup usług przez jednostki samorządu terytorialnego od innych jednostek samorządu terytorialnego	300 000,00	300 000,00	300 000,00	0,00	300 000,00	0,00	0,00	0,00	0,00	0,00	0,00	0,00	0,00	0,00	0,00	0,00
		4440	Odpisy na zakładowy fundusz świadczeń socjalnych	30 462,00	30 462,00	30 462,00	0,00	30 462,00	0,00	0,00	0,00	0,00	0,00	0,00	0,00	0,00	0,00	0,00	0,00
		6050	Wydatki inwestycyjne jednostek budżetowych	60 000,00	0,00	0,00	0,00	0,00	0,00	0,00	0,00	0,00	0,00	0,00	60 000,00	60 000,00	0,00	0,00	0,00
	80106		Inne formy wychowania przedszkolnego	708 679,00	708 679,00	679 710,00	513 857,00	165 853,00	0,00	28 969,00	0,00	0,00	0,00	0,00	0,00	0,00	0,00	0,00	0,00
		3020	Wydatki osobowe niezaliczone do wynagrodzeń	28 969,00	28 969,00	0,00	0,00	0,00	0,00	28 969,00	0,00	0,00	0,00	0,00	0,00	0,00	0,00	0,00	0,00
		4010	Wynagrodzenia osobowe pracowników	399 410,00	399 410,00	399 410,00	399 410,00	0,00	0,00	0,00	0,00	0,00	0,00	0,00	0,00	0,00	0,00	0,00	0,00
		4040	Dotatkowe wynagrodzenie roczne	25 585,00	25 585,00	25 585,00	25 585,00	0,00	0,00	0,00	0,00	0,00	0,00	0,00	0,00	0,00	0,00	0,00	0,00
		4110	Składki na ubezpieczenia społeczne	77 777,00	77 777,00	77 777,00	77 777,00	0,00	0,00	0,00	0,00	0,00	0,00	0,00	0,00	0,00	0,00	0,00	0,00
		4120	Składki na Fundusz Pracy oraz Solidarnościowy Fundusz Wsparcia Osób Niepełnosprawnych	11 085,00	11 085,00	11 085,00	11 085,00	0,00	0,00	0,00	0,00	0,00	0,00	0,00	0,00	0,00	0,00	0,00	0,00
		4210	Zakup materiałów i wyposażenia	78 561,00	78 561,00	78 561,00	0,00	78 561,00	0,00	0,00	0,00	0,00	0,00	0,00	0,00	0,00	0,00	0,00	0,00
		4240	Zakup środków dydaktycznych i książek	500,00	500,00	500,00	0,00	500,00	0,00	0,00	0,00	0,00	0,00	0,00	0,00	0,00	0,00	0,00	0,00
		4260	Zakup energii	22 384,00	22 384,00	22 384,00	0,00	22 384,00	0,00	0,00	0,00	0,00	0,00	0,00	0,00	0,00	0,00	0,00	0,00
		4280	Zakup usług zdrowotnych	800,00	800,00	800,00	0,00	800,00	0,00	0,00	0,00	0,00	0,00	0,00	0,00	0,00	0,00	0,00	0,00
		4300	Zakup usług pozostałych	16 576,00	16 576,00	16 576,00	0,00	16 576,00	0,00	0,00	0,00	0,00	0,00	0,00	0,00	0,00	0,00	0,00	0,00
		4330	Zakup usług przez jednostki samorządu terytorialnego od innych jednostek samorządu terytorialnego	25 000,00	25 000,00	25 000,00	0,00	25 000,00	0,00	0,00	0,00	0,00	0,00	0,00	0,00	0,00	0,00	0,00	0,00
		4430	Różne opłaty i składki	22 032,00	22 032,00	22 032,00	0,00	22 032,00	0,00	0,00	0,00	0,00	0,00	0,00	0,00	0,00	0,00	0,00	0,00
	80113		Dowożenie uczniów do szkół	231 250,00	231 250,00	231 250,00	0,00	231 250,00	0,00	0,00	0,00	0,00	0,00	0,00	0,00	0,00	0,00	0,00	0,00
		4300	Zakup usług pozostałych	231 250,00	231 250,00	231 250,00	0,00	231 250,00	0,00	0,00	0,00	0,00	0,00	0,00	0,00	0,00	0,00	0,00	0,00
	80146		Dokształcanie i doskonalenie nauczycieli	95 124,00	95 124,00	95 124,00	0,00	95 124,00	0,00	0,00	0,00	0,00	0,00	0,00	0,00	0,00	0,00	0,00	0,00
		4700	Szkolenia pracowników niebędących członkami korpusu służby cywilnej	95 124,00	95 124,00	95 124,00	0,00	95 124,00	0,00	0,00	0,00	0,00	0,00	0,00	0,00	0,00	0,00	0,00	0,00
	80148		Stołówki szkolne i przedszkolne	2 006 164,00	2 006 164,00	1 998 664,00	1 175 683,00	822 981,00	0,00	7 500,00	0,00	0,00	0,00	0,00	0,00	0,00	0,00	0,00	0,00

Dział	Rozdział	§ / grupa	Nazwa	Plan	Z tego:														
					Wydatki bieżące	z tego:										Wydatki majątkowe	z tego:		
						wydatki jednostek budżetowych,	z tego:		dotacje na zadania bieżące	świadczenia na rzecz osób fizycznych;	wydatki na programy finansowane z udziałem środków, o których mowa w art. 5 ust. 1 pkt 2 i 3	wyплаты z tytułu poręczeń i gwarancji	obsługa długu	inwestycje i zakupy inwestycyjne	z tego:				
							wynagrodzenia i składki od nich naliczane	wydatki związane z realizacją ich statutowych zadań;							na programy finansowane z udziałem środków, o których mowa w art. 5 ust. 1 pkt 2 i 3.		zakup i objęcie akcji i udziałów	Wnieście wkładów do spółek prawa handlowego	
1	2	3	4	5	6	7	8	9	10	11	12	13	14	15	16	17	18	19	
		3020	Wydatki osobowe niezaliczone do wynagrodzeń	7 500,00	7 500,00	0,00	0,00	0,00	0,00	0,00	7 500,00	0,00	0,00	0,00	0,00	0,00	0,00	0,00	0,00
		4010	Wynagrodzenia osobowe pracowników	930 020,00	930 020,00	930 020,00	930 020,00	0,00	0,00	0,00	0,00	0,00	0,00	0,00	0,00	0,00	0,00	0,00	0,00
		4040	Dodatkowe wynagrodzenie roczne	54 853,00	54 853,00	54 853,00	54 853,00	0,00	0,00	0,00	0,00	0,00	0,00	0,00	0,00	0,00	0,00	0,00	0,00
		4110	Składki na ubezpieczenia społeczne	166 682,00	166 682,00	166 682,00	166 682,00	0,00	0,00	0,00	0,00	0,00	0,00	0,00	0,00	0,00	0,00	0,00	0,00
		4120	Składki na Fundusz Pracy oraz Solidarnościowy Fundusz Wsparcia Osób Niepełnosprawnych	24 128,00	24 128,00	24 128,00	24 128,00	0,00	0,00	0,00	0,00	0,00	0,00	0,00	0,00	0,00	0,00	0,00	0,00
		4210	Zakup materiałów i wyposażenia	28 700,00	28 700,00	28 700,00	0,00	28 700,00	0,00	0,00	0,00	0,00	0,00	0,00	0,00	0,00	0,00	0,00	0,00
		4220	Zakup środków żywności	680 000,00	680 000,00	680 000,00	0,00	680 000,00	0,00	0,00	0,00	0,00	0,00	0,00	0,00	0,00	0,00	0,00	0,00
		4260	Zakup energii	58 670,00	58 670,00	58 670,00	0,00	58 670,00	0,00	0,00	0,00	0,00	0,00	0,00	0,00	0,00	0,00	0,00	0,00
		4270	Zakup usług remontowych	2 500,00	2 500,00	2 500,00	0,00	2 500,00	0,00	0,00	0,00	0,00	0,00	0,00	0,00	0,00	0,00	0,00	0,00
		4280	Zakup usług zdrowotnych	2 900,00	2 900,00	2 900,00	0,00	2 900,00	0,00	0,00	0,00	0,00	0,00	0,00	0,00	0,00	0,00	0,00	0,00
		4300	Zakup usług pozostałych	23 798,00	23 798,00	23 798,00	0,00	23 798,00	0,00	0,00	0,00	0,00	0,00	0,00	0,00	0,00	0,00	0,00	0,00
		4360	Oplaty z tytułu zakupu usług telekomunikacyjnych	1 600,00	1 600,00	1 600,00	0,00	1 600,00	0,00	0,00	0,00	0,00	0,00	0,00	0,00	0,00	0,00	0,00	0,00
		4440	Odpisy na zakładowy fundusz świadczeń socjalnych	24 513,00	24 513,00	24 513,00	0,00	24 513,00	0,00	0,00	0,00	0,00	0,00	0,00	0,00	0,00	0,00	0,00	0,00
		4480	Podatek od nieruchomości	300,00	300,00	300,00	0,00	300,00	0,00	0,00	0,00	0,00	0,00	0,00	0,00	0,00	0,00	0,00	0,00
	80149		Realizacja zadań wymagających stosowania specjalnej organizacji nauki i metod pracy dla dzieci w przedszkolach, oddziałach przedszkolnych w szkołach podstawowych i innych formach wychowania przedszkolnego	211 378,00	211 378,00	199 378,00	99 049,00	100 329,00	0,00	0,00	12 000,00	0,00	0,00	0,00	0,00	0,00	0,00	0,00	0,00
		3020	Wydatki osobowe niezaliczone do wynagrodzeń	12 000,00	12 000,00	0,00	0,00	0,00	0,00	0,00	12 000,00	0,00	0,00	0,00	0,00	0,00	0,00	0,00	0,00
		4010	Wynagrodzenia osobowe pracowników	76 569,00	76 569,00	76 569,00	76 569,00	0,00	0,00	0,00	0,00	0,00	0,00	0,00	0,00	0,00	0,00	0,00	0,00
		4040	Dodatkowe wynagrodzenie roczne	4 250,00	4 250,00	4 250,00	4 250,00	0,00	0,00	0,00	0,00	0,00	0,00	0,00	0,00	0,00	0,00	0,00	0,00
		4110	Składki na ubezpieczenia społeczne	15 956,00	15 956,00	15 956,00	15 956,00	0,00	0,00	0,00	0,00	0,00	0,00	0,00	0,00	0,00	0,00	0,00	0,00
		4120	Składki na Fundusz Pracy oraz Solidarnościowy Fundusz Wsparcia Osób Niepełnosprawnych	2 274,00	2 274,00	2 274,00	2 274,00	0,00	0,00	0,00	0,00	0,00	0,00	0,00	0,00	0,00	0,00	0,00	0,00
		4210	Zakup materiałów i wyposażenia	100 000,00	100 000,00	100 000,00	0,00	100 000,00	0,00	0,00	0,00	0,00	0,00	0,00	0,00	0,00	0,00	0,00	0,00
		4440	Odpisy na zakładowy fundusz świadczeń socjalnych	329,00	329,00	329,00	0,00	329,00	0,00	0,00	0,00	0,00	0,00	0,00	0,00	0,00	0,00	0,00	0,00

Dział	Rozdział	§ 7 grupa	Nazwa	Plan	Z tego:														
					Wydatki bieżące	z tego:							Wydatki majątkowe	z tego:					
						wydatki jednostek budżetowych,	z tego:		dotacje na zadania bieżące	świadczenia na rzecz osób fizycznych;	wydatki na programy finansowane z udziałem środków, o których mowa w art. 5 ust. 1 pkt 2 i 3	wydatki związane z realizacją ich statutowych zadań;		inwestycje i zakupy inwestycyjne	w tym: na programy finansowane z udziałem środków, o których mowa w art. 5 ust. 1 pkt 2 i 3,	zakup i objęcie akcji i udziałów	Wnieście wkładów do spółek prawa handlowego		
							wynagrodzenia i składki od nich naliczane	wydatki											
1	2	3	4	5	6	7	8	9	10	11	12	13	14	15	16	17	18	19	
	80150		Realizacja zadań wymagających stosowania specjalnej organizacji nauki i metod pracy dla dzieci i młodzieży w szkołach podstawowych	1 581 447,00	1 581 447,00	1 537 147,00	935 083,00	602 064,00	0,00	44 300,00	0,00	0,00	0,00	0,00	0,00	0,00	0,00	0,00	0,00
		3020	Wydatki osobowe niezaliczone do wynagrodzeń	44 300,00	44 300,00	0,00	0,00	0,00	0,00	44 300,00	0,00	0,00	0,00	0,00	0,00	0,00	0,00	0,00	0,00
		4010	Wynagrodzenia osobowe pracowników	705 725,00	705 725,00	705 725,00	705 725,00	0,00	0,00	0,00	0,00	0,00	0,00	0,00	0,00	0,00	0,00	0,00	0,00
		4040	Dodatkowe wynagrodzenie roczne	68 850,00	68 850,00	68 850,00	68 850,00	0,00	0,00	0,00	0,00	0,00	0,00	0,00	0,00	0,00	0,00	0,00	0,00
		4110	Składki na ubezpieczenia społeczne	140 486,00	140 486,00	140 486,00	140 486,00	0,00	0,00	0,00	0,00	0,00	0,00	0,00	0,00	0,00	0,00	0,00	0,00
		4120	Składki na Fundusz Pracy oraz Solidarnościowy Fundusz Wsparcia Osób Niepełnosprawnych	20 022,00	20 022,00	20 022,00	20 022,00	0,00	0,00	0,00	0,00	0,00	0,00	0,00	0,00	0,00	0,00	0,00	0,00
		4210	Zakup materiałów i wyposażenia	570 000,00	570 000,00	570 000,00	0,00	570 000,00	0,00	0,00	0,00	0,00	0,00	0,00	0,00	0,00	0,00	0,00	0,00
		4240	Zakup środków dydaktycznych i książek	837,00	837,00	837,00	0,00	837,00	0,00	0,00	0,00	0,00	0,00	0,00	0,00	0,00	0,00	0,00	0,00
		4440	Odpisy na zakładowy fundusz świadczeń socjalnych	31 227,00	31 227,00	31 227,00	0,00	31 227,00	0,00	0,00	0,00	0,00	0,00	0,00	0,00	0,00	0,00	0,00	0,00
	80195		Pozostała działalność	256 803,98	256 803,98	120 000,00	0,00	120 000,00	0,00	0,00	136 803,98	0,00	0,00	0,00	0,00	0,00	0,00	0,00	0,00
		4190	Nagrody konkursowe	2 000,00	2 000,00	2 000,00	0,00	2 000,00	0,00	0,00	0,00	0,00	0,00	0,00	0,00	0,00	0,00	0,00	0,00
		4210	Zakup materiałów i wyposażenia	1 000,00	1 000,00	1 000,00	0,00	1 000,00	0,00	0,00	0,00	0,00	0,00	0,00	0,00	0,00	0,00	0,00	0,00
		4300	Zakup usług pozostałych	17 000,00	17 000,00	17 000,00	0,00	17 000,00	0,00	0,00	0,00	0,00	0,00	0,00	0,00	0,00	0,00	0,00	0,00
		4301	Zakup usług pozostałych	85 150,98	85 150,98	0,00	0,00	0,00	0,00	0,00	85 150,98	0,00	0,00	0,00	0,00	0,00	0,00	0,00	0,00
		4308	Zakup usług pozostałych	36 155,00	36 155,00	0,00	0,00	0,00	0,00	0,00	36 155,00	0,00	0,00	0,00	0,00	0,00	0,00	0,00	0,00
		4309	Zakup usług pozostałych	15 498,00	15 498,00	0,00	0,00	0,00	0,00	0,00	15 498,00	0,00	0,00	0,00	0,00	0,00	0,00	0,00	0,00
		4440	Odpisy na zakładowy fundusz świadczeń socjalnych	100 000,00	100 000,00	100 000,00	0,00	100 000,00	0,00	0,00	0,00	0,00	0,00	0,00	0,00	0,00	0,00	0,00	0,00
851			Ochrona zdrowia	180 000,00	180 000,00	140 000,00	72 450,00	67 550,00	40 000,00	0,00	0,00	0,00	0,00	0,00	0,00	0,00	0,00	0,00	0,00
	85153		Zwalczanie narkomanii	6 000,00	6 000,00	6 000,00	0,00	6 000,00	0,00	0,00	0,00	0,00	0,00	0,00	0,00	0,00	0,00	0,00	0,00
		4300	Zakup usług pozostałych	6 000,00	6 000,00	6 000,00	0,00	6 000,00	0,00	0,00	0,00	0,00	0,00	0,00	0,00	0,00	0,00	0,00	0,00
	85154		Przeciwdziałanie alkoholizmowi	169 000,00	169 000,00	134 000,00	72 450,00	61 550,00	35 000,00	0,00	0,00	0,00	0,00	0,00	0,00	0,00	0,00	0,00	0,00
		2820	Dotacja celowa z budżetu na finansowanie lub dofinansowanie zadań zleconych do realizacji stowarzyszeniom	35 000,00	35 000,00	0,00	0,00	0,00	35 000,00	0,00	0,00	0,00	0,00	0,00	0,00	0,00	0,00	0,00	0,00
		4010	Wynagrodzenia osobowe pracowników	18 600,00	18 600,00	18 600,00	18 600,00	0,00	0,00	0,00	0,00	0,00	0,00	0,00	0,00	0,00	0,00	0,00	0,00
		4110	Składki na ubezpieczenia społeczne	4 662,50	4 662,50	4 662,50	4 662,50	0,00	0,00	0,00	0,00	0,00	0,00	0,00	0,00	0,00	0,00	0,00	0,00
		4120	Składki na Fundusz Pracy oraz Solidarnościowy Fundusz Wsparcia Osób Niepełnosprawnych	647,50	647,50	647,50	647,50	0,00	0,00	0,00	0,00	0,00	0,00	0,00	0,00	0,00	0,00	0,00	0,00

Dział	Rozdział	§ / grupa	Nazwa	Plan	Z tego:														
					Wydatki bieżące	z tego:										Wydatki majątkowe	z tego:		
						wydatki jednostek budżetowych,	z tego:		dotacje na zadania bieżące	świadczenia na rzecz osób fizycznych;	wydatki na programy finansowane z udziałem środków, o których mowa w art. 5 ust. 1 pkt 2 i 3	wypłaty z tytułu poręczeń i gwarancji	obsługa długu	inwestycje i zakupy inwestycyjne	w tym:				
							wynagrodzenia i składki od nich naliczane	wydatki związane z realizacją ich statutowych zadań;							na programy finansowane z udziałem środków, o których mowa w art. 5 ust. 1 pkt 2 i 3,		zakup i objęcie akcji i udziałów	Wnieście wkładów do spółek prawa handlowego	
1	2	3	4	5	6	7	8	9	10	11	12	13	14	15	16	17	18	19	
		4170	Wynagrodzenia bezosobowe	48 540,00	48 540,00	48 540,00	48 540,00	0,00	0,00	0,00	0,00	0,00	0,00	0,00	0,00	0,00	0,00	0,00	0,00
		4210	Zakup materiałów i wyposażenia	8 750,00	8 750,00	8 750,00	0,00	8 750,00	0,00	0,00	0,00	0,00	0,00	0,00	0,00	0,00	0,00	0,00	0,00
		4300	Zakup usług pozostałych	38 200,00	38 200,00	38 200,00	0,00	38 200,00	0,00	0,00	0,00	0,00	0,00	0,00	0,00	0,00	0,00	0,00	0,00
		4390	Zakup usług obejmujących wykonanie ekspertyz, analiz i opinii	8 000,00	8 000,00	8 000,00	0,00	8 000,00	0,00	0,00	0,00	0,00	0,00	0,00	0,00	0,00	0,00	0,00	0,00
		4410	Podróże służbowe krajowe	100,00	100,00	100,00	0,00	100,00	0,00	0,00	0,00	0,00	0,00	0,00	0,00	0,00	0,00	0,00	0,00
		4610	Koszty postępowania sądowego i prokuratorskiego	6 000,00	6 000,00	6 000,00	0,00	6 000,00	0,00	0,00	0,00	0,00	0,00	0,00	0,00	0,00	0,00	0,00	0,00
		4700	Szkolenia pracowników niebędących członkami korpusu służby cywilnej	500,00	500,00	500,00	0,00	500,00	0,00	0,00	0,00	0,00	0,00	0,00	0,00	0,00	0,00	0,00	0,00
	85195		Pozostała działalność	5 000,00	5 000,00	0,00	0,00	0,00	5 000,00	0,00	0,00	0,00	0,00	0,00	0,00	0,00	0,00	0,00	0,00
		2710	Dotacja celowa na pomoc finansową udzielaną między jednostkami samorządu terytorialnego na dofinansowanie własnych zadań bieżących	5 000,00	5 000,00	0,00	0,00	0,00	5 000,00	0,00	0,00	0,00	0,00	0,00	0,00	0,00	0,00	0,00	0,00
852			Pomoc społeczna	2 859 891,30	2 859 891,30	1 878 674,00	1 066 705,00	811 969,00	0,00	965 875,00	15 342,30	0,00	0,00	0,00	0,00	0,00	0,00	0,00	0,00
	85202		Domy pomocy społecznej	468 000,00	468 000,00	468 000,00	0,00	468 000,00	0,00	0,00	0,00	0,00	0,00	0,00	0,00	0,00	0,00	0,00	0,00
		4300	Zakup usług pozostałych	468 000,00	468 000,00	468 000,00	0,00	468 000,00	0,00	0,00	0,00	0,00	0,00	0,00	0,00	0,00	0,00	0,00	0,00
	85203		Ośrodki wsparcia	544 677,00	544 677,00	544 607,00	386 000,00	158 607,00	0,00	70,00	0,00	0,00	0,00	0,00	0,00	0,00	0,00	0,00	0,00
		3020	Wydatki osobowe niezaliczone do wynagrodzeń	70,00	70,00	0,00	0,00	0,00	0,00	70,00	0,00	0,00	0,00	0,00	0,00	0,00	0,00	0,00	0,00
		4010	Wynagrodzenia osobowe pracowników	300 000,00	300 000,00	300 000,00	300 000,00	0,00	0,00	0,00	0,00	0,00	0,00	0,00	0,00	0,00	0,00	0,00	0,00
		4040	Dodatkowe wynagrodzenie roczne	22 000,00	22 000,00	22 000,00	22 000,00	0,00	0,00	0,00	0,00	0,00	0,00	0,00	0,00	0,00	0,00	0,00	0,00
		4110	Składki na ubezpieczenia społeczne	55 000,00	55 000,00	55 000,00	55 000,00	0,00	0,00	0,00	0,00	0,00	0,00	0,00	0,00	0,00	0,00	0,00	0,00
		4120	Składki na Fundusz Pracy oraz Solidarnościowy Fundusz Wsparcia Osób Niepełnosprawnych	7 000,00	7 000,00	7 000,00	7 000,00	0,00	0,00	0,00	0,00	0,00	0,00	0,00	0,00	0,00	0,00	0,00	0,00
		4170	Wynagrodzenia bezosobowe	2 000,00	2 000,00	2 000,00	2 000,00	0,00	0,00	0,00	0,00	0,00	0,00	0,00	0,00	0,00	0,00	0,00	0,00
		4210	Zakup materiałów i wyposażenia	42 000,00	42 000,00	42 000,00	0,00	42 000,00	0,00	0,00	0,00	0,00	0,00	0,00	0,00	0,00	0,00	0,00	0,00
		4220	Zakup środków żywności	40 000,00	40 000,00	40 000,00	0,00	40 000,00	0,00	0,00	0,00	0,00	0,00	0,00	0,00	0,00	0,00	0,00	0,00
		4260	Zakup energii	7 000,00	7 000,00	7 000,00	0,00	7 000,00	0,00	0,00	0,00	0,00	0,00	0,00	0,00	0,00	0,00	0,00	0,00
		4280	Zakup usług zdrowotnych	200,00	200,00	200,00	0,00	200,00	0,00	0,00	0,00	0,00	0,00	0,00	0,00	0,00	0,00	0,00	0,00
		4300	Zakup usług pozostałych	54 138,50	54 138,50	54 138,50	0,00	54 138,50	0,00	0,00	0,00	0,00	0,00	0,00	0,00	0,00	0,00	0,00	0,00
		4360	Opłaty z tytułu zakupu usług telekomunikacyjnych	1 700,00	1 700,00	1 700,00	0,00	1 700,00	0,00	0,00	0,00	0,00	0,00	0,00	0,00	0,00	0,00	0,00	0,00
		4410	Podróże służbowe krajowe	600,00	600,00	600,00	0,00	600,00	0,00	0,00	0,00	0,00	0,00	0,00	0,00	0,00	0,00	0,00	0,00
		4430	Różne opłaty i składki	400,00	400,00	400,00	0,00	400,00	0,00	0,00	0,00	0,00	0,00	0,00	0,00	0,00	0,00	0,00	0,00
		4440	Odpisy na zakłady fundusz świadczeń socjalnych	9 000,00	9 000,00	9 000,00	0,00	9 000,00	0,00	0,00	0,00	0,00	0,00	0,00	0,00	0,00	0,00	0,00	0,00

Dział	Rozdział	§ / grupa	Nazwa	Plan	Z tego:														
					Wydatki bieżące	z tego:										Wydatki majątkowe	z tego:		
						wydatki jednostek budżetowych,	z tego:		dotacje na zadania bieżące	świadczenia na rzecz osób fizycznych;	wydatki na programy finansowane z udziałem środków, o których mowa w art. 5 ust. 1 pkt 2 i 3	wydatki z tytułu poręczeń i gwarancji	obsługa długu	inwestycje i zakupy inwestycyjne	w tym: na programy finansowane z udziałem środków, o których mowa w art. 5 ust. 1 pkt 2 i 3,		zakup i objęcie akcji i udziałów	Wnieście wkładów do spółek prawa handlowego	
							wynagrodzenia i składki od nich naliczane	wydatki związane z realizacją ich statutowych zadań;											
1	2	3	4	5	6	7	8	9	10	11	12	13	14	15	16	17	18	19	
		4480	Podatek od nieruchomości	1 462,00	1 462,00	1 462,00	0,00	1 462,00	0,00	0,00	0,00	0,00	0,00	0,00	0,00	0,00	0,00	0,00	0,00
		4520	Opłaty na rzecz budżetów jednostek samorządu terytorialnego	106,50	106,50	106,50	0,00	106,50	0,00	0,00	0,00	0,00	0,00	0,00	0,00	0,00	0,00	0,00	0,00
		4700	Szkolenia pracowników niebędących członkami korpusu służby cywilnej	2 000,00	2 000,00	2 000,00	0,00	2 000,00	0,00	0,00	0,00	0,00	0,00	0,00	0,00	0,00	0,00	0,00	0,00
	85213		Składki na ubezpieczenie zdrowotne opłacane za osoby pobierające niektóre świadczenia z pomocy społecznej oraz za osoby uczestniczące w zajęciach w centrum integracji społecznej	36 299,00	36 299,00	36 299,00	0,00	36 299,00	0,00	0,00	0,00	0,00	0,00	0,00	0,00	0,00	0,00	0,00	0,00
		4130	Składki na ubezpieczenie zdrowotne	36 299,00	36 299,00	36 299,00	0,00	36 299,00	0,00	0,00	0,00	0,00	0,00	0,00	0,00	0,00	0,00	0,00	0,00
	85214		Zasiłki okresowe, celowe i pomoc w naturze oraz składki na ubezpieczenia emerytalne i rentowe	133 098,00	133 098,00	5 000,00	0,00	5 000,00	0,00	128 098,00	0,00	0,00	0,00	0,00	0,00	0,00	0,00	0,00	0,00
		3110	Świadczenia społeczne	128 098,00	128 098,00	0,00	0,00	0,00	0,00	128 098,00	0,00	0,00	0,00	0,00	0,00	0,00	0,00	0,00	0,00
		4300	Zakup usług pozostałych	5 000,00	5 000,00	5 000,00	0,00	5 000,00	0,00	0,00	0,00	0,00	0,00	0,00	0,00	0,00	0,00	0,00	0,00
	85215		Dodatki mieszkaniowe	1 000,00	1 000,00	0,00	0,00	0,00	0,00	1 000,00	0,00	0,00	0,00	0,00	0,00	0,00	0,00	0,00	0,00
		3110	Świadczenia społeczne	1 000,00	1 000,00	0,00	0,00	0,00	0,00	1 000,00	0,00	0,00	0,00	0,00	0,00	0,00	0,00	0,00	0,00
	85216		Zasiłki stałe	348 125,00	348 125,00	0,00	0,00	0,00	0,00	348 125,00	0,00	0,00	0,00	0,00	0,00	0,00	0,00	0,00	0,00
		3110	Świadczenia społeczne	348 125,00	348 125,00	0,00	0,00	0,00	0,00	348 125,00	0,00	0,00	0,00	0,00	0,00	0,00	0,00	0,00	0,00
	85219		Ośrodki pomocy społecznej	714 129,00	714 129,00	712 629,00	644 365,00	68 264,00	0,00	1 500,00	0,00	0,00	0,00	0,00	0,00	0,00	0,00	0,00	0,00
		3020	Wydatki osobowe niezaliczone do wynagrodzeń	1 500,00	1 500,00	0,00	0,00	0,00	0,00	1 500,00	0,00	0,00	0,00	0,00	0,00	0,00	0,00	0,00	0,00
		4010	Wynagrodzenia osobowe pracowników	502 632,00	502 632,00	502 632,00	502 632,00	0,00	0,00	0,00	0,00	0,00	0,00	0,00	0,00	0,00	0,00	0,00	0,00
		4040	Dodatki wynagrodzenie roczne	36 420,00	36 420,00	36 420,00	36 420,00	0,00	0,00	0,00	0,00	0,00	0,00	0,00	0,00	0,00	0,00	0,00	0,00
		4110	Składki na ubezpieczenia społeczne	92 343,00	92 343,00	92 343,00	92 343,00	0,00	0,00	0,00	0,00	0,00	0,00	0,00	0,00	0,00	0,00	0,00	0,00
		4120	Składki na Fundusz Pracy oraz Solidarnościowy Fundusz Wspierania Osób Niepełnosprawnych	12 970,00	12 970,00	12 970,00	12 970,00	0,00	0,00	0,00	0,00	0,00	0,00	0,00	0,00	0,00	0,00	0,00	0,00
		4210	Zakup materiałów i wyposażenia	15 000,00	15 000,00	15 000,00	0,00	15 000,00	0,00	0,00	0,00	0,00	0,00	0,00	0,00	0,00	0,00	0,00	0,00
		4280	Zakup usług zdrowotnych	480,00	480,00	480,00	0,00	480,00	0,00	0,00	0,00	0,00	0,00	0,00	0,00	0,00	0,00	0,00	0,00
		4300	Zakup usług pozostałych	30 000,00	30 000,00	30 000,00	0,00	30 000,00	0,00	0,00	0,00	0,00	0,00	0,00	0,00	0,00	0,00	0,00	0,00
		4360	Opłaty z tytułu zakupu usług telekomunikacyjnych	1 500,00	1 500,00	1 500,00	0,00	1 500,00	0,00	0,00	0,00	0,00	0,00	0,00	0,00	0,00	0,00	0,00	0,00
		4410	Podróże służbowe krajowe	2 500,00	2 500,00	2 500,00	0,00	2 500,00	0,00	0,00	0,00	0,00	0,00	0,00	0,00	0,00	0,00	0,00	0,00
		4430	Różne opłaty i składki	500,00	500,00	500,00	0,00	500,00	0,00	0,00	0,00	0,00	0,00	0,00	0,00	0,00	0,00	0,00	0,00
		4440	Odpisy na zakładowy fundusz świadczeń socjalnych	14 584,00	14 584,00	14 584,00	0,00	14 584,00	0,00	0,00	0,00	0,00	0,00	0,00	0,00	0,00	0,00	0,00	0,00
		4480	Podatek od nieruchomości	900,00	900,00	900,00	0,00	900,00	0,00	0,00	0,00	0,00	0,00	0,00	0,00	0,00	0,00	0,00	0,00

Dział	Rozdział	§ / grupa	Nazwa	Plan	Z tego:														
					Wydatki bieżące	z tego:										Wydatki majątkowe	z tego:		
						wydatki jednostek budżetowych,	z tego:		dotacje na zadania bieżące	świadczenia na rzecz osób fizycznych;	wydatki na programy finansowane z udziałem środków, o których mowa w art. 5 ust. 1 pkt 2 i 3	wypłaty z tytułu poręczeń i gwarancji	obsługa długu	inwestycje i zakupy inwestycyjne	w tym:		Wniesienie wkładów do spółek prawa handlowego		
							wynagrodzenia i składki od nich naliczane	wydatki związane z realizacją ich statutowych zadań;							na programy finansowane z udziałem środków, o których mowa w art. 5 ust. 1 pkt 2 i 3,			zakup i objęcie akcji i udziałów	
1	2	3	4	5	6	7	8	9	10	11	12	13	14	15	16	17	18	19	
		4700	Szkolenia pracowników niebędących członkami korpusu służby cywilnej	2 800,00	2 800,00	2 800,00	0,00	2 800,00	0,00	0,00	0,00	0,00	0,00	0,00	0,00	0,00	0,00	0,00	0,00
	85228		Usługi opiekuńcze i specjalistyczne usługi opiekuńcze	44 340,00	44 340,00	44 340,00	36 340,00	8 000,00	0,00	0,00	0,00	0,00	0,00	0,00	0,00	0,00	0,00	0,00	0,00
		4110	Składki na ubezpieczenia społeczne	4 478,00	4 478,00	4 478,00	4 478,00	0,00	0,00	0,00	0,00	0,00	0,00	0,00	0,00	0,00	0,00	0,00	0,00
		4120	Składki na Fundusz Pracy oraz Solidarnościowy Fundusz Wsparcia Osób Niepełnosprawnych	637,00	637,00	637,00	637,00	0,00	0,00	0,00	0,00	0,00	0,00	0,00	0,00	0,00	0,00	0,00	0,00
		4170	Wynagrodzenia bezosobowe	31 225,00	31 225,00	31 225,00	31 225,00	0,00	0,00	0,00	0,00	0,00	0,00	0,00	0,00	0,00	0,00	0,00	0,00
		4300	Zakup usług pozostałych	8 000,00	8 000,00	8 000,00	0,00	8 000,00	0,00	0,00	0,00	0,00	0,00	0,00	0,00	0,00	0,00	0,00	0,00
	85230		Pomoc w zakresie dożywiania	542 881,00	542 881,00	65 799,00	0,00	65 799,00	0,00	477 082,00	0,00	0,00	0,00	0,00	0,00	0,00	0,00	0,00	0,00
		3110	Świadczenia społeczne	477 082,00	477 082,00	0,00	0,00	0,00	0,00	477 082,00	0,00	0,00	0,00	0,00	0,00	0,00	0,00	0,00	0,00
		4300	Zakup usług pozostałych	65 799,00	65 799,00	65 799,00	0,00	65 799,00	0,00	0,00	0,00	0,00	0,00	0,00	0,00	0,00	0,00	0,00	0,00
	85295		Pozostała działalność	27 342,30	27 342,30	2 000,00	0,00	2 000,00	0,00	10 000,00	15 342,30	0,00	0,00	0,00	0,00	0,00	0,00	0,00	0,00
		3110	Świadczenia społeczne	10 000,00	10 000,00	0,00	0,00	0,00	0,00	10 000,00	0,00	0,00	0,00	0,00	0,00	0,00	0,00	0,00	0,00
		3119	Świadczenia społeczne	4 347,55	4 347,55	0,00	0,00	0,00	0,00	0,00	4 347,55	0,00	0,00	0,00	0,00	0,00	0,00	0,00	0,00
		4017	Wynagrodzenia osobowe pracowników	1 071,00	1 071,00	0,00	0,00	0,00	0,00	0,00	1 071,00	0,00	0,00	0,00	0,00	0,00	0,00	0,00	0,00
		4019	Wynagrodzenia osobowe pracowników	94,50	94,50	0,00	0,00	0,00	0,00	0,00	94,50	0,00	0,00	0,00	0,00	0,00	0,00	0,00	0,00
		4117	Składki na ubezpieczenia społeczne	184,43	184,43	0,00	0,00	0,00	0,00	0,00	184,43	0,00	0,00	0,00	0,00	0,00	0,00	0,00	0,00
		4119	Składki na ubezpieczenia społeczne	16,27	16,27	0,00	0,00	0,00	0,00	0,00	16,27	0,00	0,00	0,00	0,00	0,00	0,00	0,00	0,00
		4127	Składki na Fundusz Pracy oraz Solidarnościowy Fundusz Wsparcia Osób Niepełnosprawnych	26,23	26,23	0,00	0,00	0,00	0,00	0,00	0,00	26,23	0,00	0,00	0,00	0,00	0,00	0,00	0,00
		4129	Składki na Fundusz Pracy oraz Solidarnościowy Fundusz Wsparcia Osób Niepełnosprawnych	2,32	2,32	0,00	0,00	0,00	0,00	0,00	0,00	2,32	0,00	0,00	0,00	0,00	0,00	0,00	0,00
		4300	Zakup usług pozostałych	2 000,00	2 000,00	2 000,00	0,00	2 000,00	0,00	0,00	0,00	0,00	0,00	0,00	0,00	0,00	0,00	0,00	0,00
		4307	Zakup usług pozostałych	8 821,62	8 821,62	0,00	0,00	0,00	0,00	0,00	8 821,62	0,00	0,00	0,00	0,00	0,00	0,00	0,00	0,00
		4309	Zakup usług pozostałych	778,38	778,38	0,00	0,00	0,00	0,00	0,00	778,38	0,00	0,00	0,00	0,00	0,00	0,00	0,00	0,00
	853		Pozostałe zadania w zakresie polityki społecznej	413 457,60	413 457,60	0,00	0,00	0,00	0,00	0,00	413 457,60	0,00	0,00	0,00	0,00	0,00	0,00	0,00	0,00
	85395		Pozostała działalność	413 457,60	413 457,60	0,00	0,00	0,00	0,00	0,00	413 457,60	0,00	0,00	0,00	0,00	0,00	0,00	0,00	0,00
		2817	Dotacja celowa z budżetu na finansowanie lub dofinansowanie zadań zleconych do realizacji fundacjom	331 179,76	331 179,76	0,00	0,00	0,00	0,00	0,00	331 179,76	0,00	0,00	0,00	0,00	0,00	0,00	0,00	0,00
		3119	Świadczenia społeczne	7 200,00	7 200,00	0,00	0,00	0,00	0,00	0,00	7 200,00	0,00	0,00	0,00	0,00	0,00	0,00	0,00	0,00
		4017	Wynagrodzenia osobowe pracowników	40 839,60	40 839,60	0,00	0,00	0,00	0,00	0,00	40 839,60	0,00	0,00	0,00	0,00	0,00	0,00	0,00	0,00
		4117	Składki na ubezpieczenia społeczne	7 032,58	7 032,58	0,00	0,00	0,00	0,00	0,00	7 032,58	0,00	0,00	0,00	0,00	0,00	0,00	0,00	0,00

Dział	Rozdział	§ / grupa	Nazwa	Plan	Z tego:														
					Wydatki bieżące	z tego:							Wydatki majątkowe	z tego:					
						wydatki jednostek budżetowych,	z tego:		dotacje na zadania bieżące	świadczenia na rzecz osób fizycznych;	wydatki na programy finansowane z udziałem środków, o których mowa w art. 5 ust. 1 pkt 2 i 3	wyплаты z tytułu poręczeń i gwarancji		obsługa długu	inwestycje i zakupy inwestycyjne	w tym: na programy finansowane z udziałem środków, o których mowa w art. 5 ust. 1 pkt 2 i 3,	zakup i objęcie akcji i udziałów	Wnieślenie wkładów do spółek prawa handlowego	
							wynagrodzenia i składki od nich naliczane	wydatki związane z realizacją ich statutowych zadań;											
1	2	3	4	5	6	7	8	9	10	11	12	13	14	15	16	17	18	19	
		4127	Składki na Fundusz Pracy oraz Solidarnościowy Fundusz Wsparcia Osób Niepełnosprawnych	736,10	736,10	0,00	0,00	0,00	0,00	0,00	736,10	0,00	0,00	0,00	0,00	0,00	0,00	0,00	0,00
		4177	Wynagrodzenia bezosobowe	1 040,00	1 040,00	0,00	0,00	0,00	0,00	0,00	1 040,00	0,00	0,00	0,00	0,00	0,00	0,00	0,00	0,00
		4217	Zakup materiałów i wyposażenia	19 029,56	19 029,56	0,00	0,00	0,00	0,00	0,00	19 029,56	0,00	0,00	0,00	0,00	0,00	0,00	0,00	0,00
		4307	Zakup usług pozostałych	6 400,00	6 400,00	0,00	0,00	0,00	0,00	0,00	6 400,00	0,00	0,00	0,00	0,00	0,00	0,00	0,00	0,00
854			Edukacyjna opieka wychowawcza	592 540,00	592 540,00	480 345,00	449 212,00	31 133,00	0,00	112 195,00	0,00	0,00	0,00	0,00	0,00	0,00	0,00	0,00	0,00
	85401		Świetlice szkolne	557 540,00	557 540,00	477 345,00	449 212,00	28 133,00	0,00	80 195,00	0,00	0,00	0,00	0,00	0,00	0,00	0,00	0,00	0,00
		3020	Wydatki osobowe niezaliczone do wynagrodzeń	80 195,00	80 195,00	0,00	0,00	0,00	0,00	80 195,00	0,00	0,00	0,00	0,00	0,00	0,00	0,00	0,00	0,00
		4010	Wynagrodzenia osobowe pracowników	322 740,00	322 740,00	322 740,00	322 740,00	0,00	0,00	0,00	0,00	0,00	0,00	0,00	0,00	0,00	0,00	0,00	0,00
		4040	Dodatkowe wynagrodzenie roczne	21 991,00	21 991,00	21 991,00	21 991,00	0,00	0,00	0,00	0,00	0,00	0,00	0,00	0,00	0,00	0,00	0,00	0,00
		4110	Składki na ubezpieczenia społeczne	94 482,00	94 482,00	94 482,00	94 482,00	0,00	0,00	0,00	0,00	0,00	0,00	0,00	0,00	0,00	0,00	0,00	0,00
		4120	Składki na Fundusz Pracy oraz Solidarnościowy Fundusz Wsparcia Osób Niepełnosprawnych	9 999,00	9 999,00	9 999,00	9 999,00	0,00	0,00	0,00	0,00	0,00	0,00	0,00	0,00	0,00	0,00	0,00	0,00
		4210	Zakup materiałów i wyposażenia	3 800,00	3 800,00	3 800,00	0,00	3 800,00	0,00	0,00	0,00	0,00	0,00	0,00	0,00	0,00	0,00	0,00	0,00
		4240	Zakup środków dydaktycznych i książek	4 000,00	4 000,00	4 000,00	0,00	4 000,00	0,00	0,00	0,00	0,00	0,00	0,00	0,00	0,00	0,00	0,00	0,00
		4440	Odpisy na zakładowy fundusz świadczeń socjalnych	20 333,00	20 333,00	20 333,00	0,00	20 333,00	0,00	0,00	0,00	0,00	0,00	0,00	0,00	0,00	0,00	0,00	0,00
	85415		Pomoc materialna dla uczniów o charakterze socjalnym	35 000,00	35 000,00	3 000,00	0,00	3 000,00	0,00	32 000,00	0,00	0,00	0,00	0,00	0,00	0,00	0,00	0,00	0,00
		3240	Stypendia dla uczniów	30 000,00	30 000,00	0,00	0,00	0,00	0,00	30 000,00	0,00	0,00	0,00	0,00	0,00	0,00	0,00	0,00	0,00
		3260	Inne formy pomocy dla uczniów	2 000,00	2 000,00	0,00	0,00	0,00	0,00	2 000,00	0,00	0,00	0,00	0,00	0,00	0,00	0,00	0,00	0,00
		4300	Zakup usług pozostałych	3 000,00	3 000,00	3 000,00	0,00	3 000,00	0,00	0,00	0,00	0,00	0,00	0,00	0,00	0,00	0,00	0,00	0,00
855			Rodzina	27 766 821,00	27 766 821,00	2 262 835,00	1 751 159,00	511 159,00	0,00	24 721 220,00	782 766,00	0,00	0,00	0,00	0,00	0,00	0,00	0,00	0,00
	85501		Świadczenie wychowawcze	17 982 049,00	17 982 049,00	142 549,00	127 980,00	14 569,00	0,00	17 839 500,00	0,00	0,00	0,00	0,00	0,00	0,00	0,00	0,00	0,00
		3020	Wydatki osobowe niezaliczone do wynagrodzeń	500,00	500,00	0,00	0,00	0,00	0,00	500,00	0,00	0,00	0,00	0,00	0,00	0,00	0,00	0,00	0,00
		3110	Świadczenia społeczne	17 839 000,00	17 839 000,00	0,00	0,00	0,00	0,00	17 839 000,00	0,00	0,00	0,00	0,00	0,00	0,00	0,00	0,00	0,00
		4010	Wynagrodzenia osobowe pracowników	99 240,00	99 240,00	99 240,00	99 240,00	0,00	0,00	0,00	0,00	0,00	0,00	0,00	0,00	0,00	0,00	0,00	0,00
		4040	Dodatkowe wynagrodzenie roczne	9 882,00	9 882,00	9 882,00	9 882,00	0,00	0,00	0,00	0,00	0,00	0,00	0,00	0,00	0,00	0,00	0,00	0,00
		4110	Składki na ubezpieczenia społeczne	18 792,00	18 792,00	18 792,00	18 792,00	0,00	0,00	0,00	0,00	0,00	0,00	0,00	0,00	0,00	0,00	0,00	0,00

Dział	Rozdział	§ / grupa	Nazwa	Plan	Z tego:														
					Wydatki bieżące	z tego:										Wydatki majątkowe	z tego:		
						wydatki jednostek budżetowych,	z tego:		dotacje na zadania bieżące	świadczenia na rzecz osób fizycznych;	wydatki na programy finansowane z udziałem środków, o których mowa w art. 5 ust. 1 pkt 2 i 3	wypłaty z tytułu poręczeń i gwarancji	obsługa długu	inwestycje i zakupy inwestycyjne	w tym:		Wniesienie wkładów do spółek prawa handlowego		
							wynagrodzenia i składki od nich naliczane	wydatki związane z realizacją ich statutowych zadań;							na programy finansowane z udziałem środków, o których mowa w art. 5 ust. 1 pkt 2 i 3,			zakup i objęcie akcji i udziałów	
1	2	3	4	5	6	7	8	9	10	11	12	13	14	15	16	17	18	19	
		4120	Składki na Fundusz Pracy oraz Solidarnościowy Fundusz Wsparcia Osób Niepełnosprawnych	66,00	66,00	66,00	66,00	0,00	0,00	0,00	0,00	0,00	0,00	0,00	0,00	0,00	0,00	0,00	0,00
		4210	Zakup materiałów i wyposażenia	4 066,00	4 066,00	4 066,00	0,00	4 066,00	0,00	0,00	0,00	0,00	0,00	0,00	0,00	0,00	0,00	0,00	0,00
		4280	Zakup usług zdrowotnych	160,00	160,00	160,00	0,00	160,00	0,00	0,00	0,00	0,00	0,00	0,00	0,00	0,00	0,00	0,00	0,00
		4300	Zakup usług pozostałych	6 000,00	6 000,00	6 000,00	0,00	6 000,00	0,00	0,00	0,00	0,00	0,00	0,00	0,00	0,00	0,00	0,00	0,00
		4360	Opłaty z tytułu zakupu usług telekomunikacyjnych	800,00	800,00	800,00	0,00	800,00	0,00	0,00	0,00	0,00	0,00	0,00	0,00	0,00	0,00	0,00	0,00
		4410	Podróże służbowe krajowe	100,00	100,00	100,00	0,00	100,00	0,00	0,00	0,00	0,00	0,00	0,00	0,00	0,00	0,00	0,00	0,00
		4440	Odpisy na zakładowy fundusz świadczeń socjalnych	2 543,00	2 543,00	2 543,00	0,00	2 543,00	0,00	0,00	0,00	0,00	0,00	0,00	0,00	0,00	0,00	0,00	0,00
		4700	Szkolenia pracowników niebędących członkami korpusu służby cywilnej	900,00	900,00	900,00	0,00	900,00	0,00	0,00	0,00	0,00	0,00	0,00	0,00	0,00	0,00	0,00	0,00
	85502		Świadczenia rodzinne, świadczenia z funduszu alimentacyjnego oraz składki na ubezpieczenia emerytalne i rentowe z ubezpieczenia społecznego	7 001 710,00	7 001 710,00	733 490,00	712 266,00	21 224,00	0,00	6 268 220,00	0,00	0,00	0,00	0,00	0,00	0,00	0,00	0,00	0,00
		3020	Wydatki osobowe niezaliczone do wynagrodzeń	500,00	500,00	0,00	0,00	0,00	0,00	500,00	0,00	0,00	0,00	0,00	0,00	0,00	0,00	0,00	0,00
		3110	Świadczenia społeczne	6 267 720,00	6 267 720,00	0,00	0,00	0,00	0,00	6 267 720,00	0,00	0,00	0,00	0,00	0,00	0,00	0,00	0,00	0,00
		4010	Wynagrodzenia osobowe pracowników	155 232,00	155 232,00	155 232,00	155 232,00	0,00	0,00	0,00	0,00	0,00	0,00	0,00	0,00	0,00	0,00	0,00	0,00
		4040	Dodatkowe wynagrodzenie roczne	11 280,00	11 280,00	11 280,00	11 280,00	0,00	0,00	0,00	0,00	0,00	0,00	0,00	0,00	0,00	0,00	0,00	0,00
		4110	Składki na ubezpieczenia społeczne	541 674,00	541 674,00	541 674,00	541 674,00	0,00	0,00	0,00	0,00	0,00	0,00	0,00	0,00	0,00	0,00	0,00	0,00
		4120	Składki na Fundusz Pracy oraz Solidarnościowy Fundusz Wsparcia Osób Niepełnosprawnych	4 080,00	4 080,00	4 080,00	4 080,00	0,00	0,00	0,00	0,00	0,00	0,00	0,00	0,00	0,00	0,00	0,00	0,00
		4210	Zakup materiałów i wyposażenia	4 000,00	4 000,00	4 000,00	0,00	4 000,00	0,00	0,00	0,00	0,00	0,00	0,00	0,00	0,00	0,00	0,00	0,00
		4280	Zakup usług zdrowotnych	160,00	160,00	160,00	0,00	160,00	0,00	0,00	0,00	0,00	0,00	0,00	0,00	0,00	0,00	0,00	0,00
		4300	Zakup usług pozostałych	11 000,00	11 000,00	11 000,00	0,00	11 000,00	0,00	0,00	0,00	0,00	0,00	0,00	0,00	0,00	0,00	0,00	0,00
		4360	Opłaty z tytułu zakupu usług telekomunikacyjnych	800,00	800,00	800,00	0,00	800,00	0,00	0,00	0,00	0,00	0,00	0,00	0,00	0,00	0,00	0,00	0,00
		4410	Podróże służbowe krajowe	100,00	100,00	100,00	0,00	100,00	0,00	0,00	0,00	0,00	0,00	0,00	0,00	0,00	0,00	0,00	0,00
		4440	Odpisy na zakładowy fundusz świadczeń socjalnych	3 814,00	3 814,00	3 814,00	0,00	3 814,00	0,00	0,00	0,00	0,00	0,00	0,00	0,00	0,00	0,00	0,00	0,00
		4700	Szkolenia pracowników niebędących członkami korpusu służby cywilnej	1 350,00	1 350,00	1 350,00	0,00	1 350,00	0,00	0,00	0,00	0,00	0,00	0,00	0,00	0,00	0,00	0,00	0,00
	85503		Karta Dużej Rodziny	1 000,00	1 000,00	1 000,00	0,00	1 000,00	0,00	0,00	0,00	0,00	0,00	0,00	0,00	0,00	0,00	0,00	0,00
		4210	Zakup materiałów i wyposażenia	1 000,00	1 000,00	1 000,00	0,00	1 000,00	0,00	0,00	0,00	0,00	0,00	0,00	0,00	0,00	0,00	0,00	0,00
	85504		Wspieranie rodziny	678 735,00	678 735,00	70 635,00	61 930,00	8 705,00	0,00	608 100,00	0,00	0,00	0,00	0,00	0,00	0,00	0,00	0,00	0,00
		3110	Świadczenia społeczne	608 100,00	608 100,00	0,00	0,00	0,00	0,00	608 100,00	0,00	0,00	0,00	0,00	0,00	0,00	0,00	0,00	0,00

Dział	Rozdział	§ / grupa	Nazwa	Plan	Z tego:													
					Wydatki bieżące	z tego:		dotacje na zadania bieżące	świadczenia na rzecz osób fizycznych;	wydatki na programy finansowane z udziałem środków, o których mowa w art. 5 ust. 1 pkt 2 i 3	wypłaty z tytułu poręczeń i gwarancji	obsługa długu	Wydatki majątkowe	z tego:				
						wydatki jednostek budżetowych,	wynagrodzenia i składki od nich naliczane							wydatki związane z realizacją ich statutowych zadań;	inwestycje i zakupy inwestycyjne	zakup i objęcie akcji i udziałów	Wniesienie wkładów do spółek prawa handlowego	w tym:
																		na programy finansowane z udziałem środków, o których mowa w art. 5 ust. 1 pkt 2 i 3,
1	2	3	4	5	6	7	8	9	10	11	12	13	14	15	16	17	18	19
		4010	Wynagrodzenia osobowe pracowników	49 268,00	49 268,00	49 268,00	49 268,00	0,00	0,00	0,00	0,00	0,00	0,00	0,00	0,00	0,00	0,00	0,00
		4040	Dodatkowe wynagrodzenie roczne	2 481,00	2 481,00	2 481,00	2 481,00	0,00	0,00	0,00	0,00	0,00	0,00	0,00	0,00	0,00	0,00	0,00
		4110	Składki na ubezpieczenia społeczne	8 912,00	8 912,00	8 912,00	8 912,00	0,00	0,00	0,00	0,00	0,00	0,00	0,00	0,00	0,00	0,00	0,00
		4120	Składki na Fundusz Pracy oraz Solidarnościowy Fundusz Wsparcia Osób Niepełnosprawnych	1 269,00	1 269,00	1 269,00	1 269,00	0,00	0,00	0,00	0,00	0,00	0,00	0,00	0,00	0,00	0,00	0,00
		4210	Zakup materiałów i wyposażenia	2 921,00	2 921,00	2 921,00	0,00	2 921,00	0,00	0,00	0,00	0,00	0,00	0,00	0,00	0,00	0,00	0,00
		4300	Zakup usług pozostałych	1 000,00	1 000,00	1 000,00	0,00	1 000,00	0,00	0,00	0,00	0,00	0,00	0,00	0,00	0,00	0,00	0,00
		4410	Podróże służbowe krajowe	3 012,00	3 012,00	3 012,00	0,00	3 012,00	0,00	0,00	0,00	0,00	0,00	0,00	0,00	0,00	0,00	0,00
		4440	Odpisy na zakładowy fundusz świadczeń socjalnych	1 272,00	1 272,00	1 272,00	0,00	1 272,00	0,00	0,00	0,00	0,00	0,00	0,00	0,00	0,00	0,00	0,00
		4700	Szkolenia pracowników niebędących członkami korpusu służby cywilnej	500,00	500,00	500,00	0,00	500,00	0,00	0,00	0,00	0,00	0,00	0,00	0,00	0,00	0,00	0,00
	85505		Tworzenie i funkcjonowanie zbiórek	1 971 415,00	1 971 415,00	1 183 249,00	849 500,00	333 749,00	0,00	5 400,00	782 766,00	0,00	0,00	0,00	0,00	0,00	0,00	0,00
		3020	Wydatki osobowe niezaliczone do wynagrodzeń	5 400,00	5 400,00	0,00	0,00	0,00	0,00	5 400,00	0,00	0,00	0,00	0,00	0,00	0,00	0,00	0,00
		4010	Wynagrodzenia osobowe pracowników	671 904,00	671 904,00	671 904,00	671 904,00	0,00	0,00	0,00	0,00	0,00	0,00	0,00	0,00	0,00	0,00	0,00
		4018	Wynagrodzenia osobowe pracowników	449 627,00	449 627,00	0,00	0,00	0,00	0,00	0,00	449 627,00	0,00	0,00	0,00	0,00	0,00	0,00	0,00
		4040	Dodatkowe wynagrodzenie roczne	38 250,00	38 250,00	38 250,00	38 250,00	0,00	0,00	0,00	0,00	0,00	0,00	0,00	0,00	0,00	0,00	0,00
		4048	Dodatkowe wynagrodzenie roczne	29 153,00	29 153,00	0,00	0,00	0,00	0,00	0,00	29 153,00	0,00	0,00	0,00	0,00	0,00	0,00	0,00
		4110	Składki na ubezpieczenia społeczne	121 712,00	121 712,00	121 712,00	121 712,00	0,00	0,00	0,00	0,00	0,00	0,00	0,00	0,00	0,00	0,00	0,00
		4118	Składki na ubezpieczenia społeczne	90 672,00	90 672,00	0,00	0,00	0,00	0,00	0,00	90 672,00	0,00	0,00	0,00	0,00	0,00	0,00	0,00
		4120	Składki na Fundusz Pracy oraz Solidarnościowy Fundusz Wsparcia Osób Niepełnosprawnych	17 634,00	17 634,00	17 634,00	17 634,00	0,00	0,00	0,00	0,00	0,00	0,00	0,00	0,00	0,00	0,00	0,00
		4128	Składki na Fundusz Pracy oraz Solidarnościowy Fundusz Wsparcia Osób Niepełnosprawnych	12 730,00	12 730,00	0,00	0,00	0,00	0,00	0,00	0,00	12 730,00	0,00	0,00	0,00	0,00	0,00	0,00
		4178	Wynagrodzenia bezosobowe	40 833,00	40 833,00	0,00	0,00	0,00	0,00	0,00	40 833,00	0,00	0,00	0,00	0,00	0,00	0,00	0,00
		4210	Zakup materiałów i wyposażenia	92 000,00	92 000,00	92 000,00	0,00	92 000,00	0,00	0,00	0,00	0,00	0,00	0,00	0,00	0,00	0,00	0,00
		4218	Zakup materiałów i wyposażenia	12 761,00	12 761,00	0,00	0,00	0,00	0,00	0,00	12 761,00	0,00	0,00	0,00	0,00	0,00	0,00	0,00
		4248	Zakup środków dydaktycznych i książek	3 000,00	3 000,00	0,00	0,00	0,00	0,00	0,00	3 000,00	0,00	0,00	0,00	0,00	0,00	0,00	0,00
		4260	Zakup energii	15 950,00	15 950,00	15 950,00	0,00	15 950,00	0,00	0,00	0,00	0,00	0,00	0,00	0,00	0,00	0,00	0,00
		4270	Zakup usług remontowych	1 000,00	1 000,00	1 000,00	0,00	1 000,00	0,00	0,00	0,00	0,00	0,00	0,00	0,00	0,00	0,00	0,00

Dział	Rozdział	§ / grupa	Nazwa	Plan	Z tego:														
					Wydatki bieżące	z tego:							Wydatki majątkowe	z tego:					
						wydatki jednostek budżetowych,	z tego:		dotacje na zadania bieżące	świadczenia na rzecz osób fizycznych;	wydatki na programy finansowane z udziałem środków, o których mowa w art. 5 ust. 1 pkt 2 i 3	wypłaty z tytułu poręczeń i gwarancji		obsługa długu	inwestycje i zakupy inwestycyjne	w tym:		Wnieśnienie wkładów do spółek prawa handlowego	
							wynagrodzenia i składki od nich naliczane	wydatki związane z realizacją ich statutowych zadań;								na programy finansowane z udziałem środków, o których mowa w art. 5 ust. 1 pkt 2 i 3,	zakup i objęcie akcji i udziałów		
1	2	3	4	5	6	7	8	9	10	11	12	13	14	15	16	17	18	19	
		4280	Zakup usług zdrowotnych	2 000,00	2 000,00	2 000,00	0,00	2 000,00	0,00	0,00	0,00	0,00	0,00	0,00	0,00	0,00	0,00	0,00	0,00
		4300	Zakup usług pozostałych	185 890,00	185 890,00	185 890,00	0,00	185 890,00	0,00	0,00	0,00	0,00	0,00	0,00	0,00	0,00	0,00	0,00	0,00
		4308	Zakup usług pozostałych	1 000,00	1 000,00	0,00	0,00	0,00	0,00	0,00	1 000,00	0,00	0,00	0,00	0,00	0,00	0,00	0,00	0,00
		4309	Zakup usług pozostałych	139 150,00	139 150,00	0,00	0,00	0,00	0,00	0,00	139 150,00	0,00	0,00	0,00	0,00	0,00	0,00	0,00	0,00
		4360	Oplaty z tytułu zakupu usług telekomunikacyjnych	4 100,00	4 100,00	4 100,00	0,00	4 100,00	0,00	0,00	0,00	0,00	0,00	0,00	0,00	0,00	0,00	0,00	0,00
		4410	Podróże służbowe krajowe	600,00	600,00	600,00	0,00	600,00	0,00	0,00	0,00	0,00	0,00	0,00	0,00	0,00	0,00	0,00	0,00
		4430	Różne opłaty i składki	500,00	500,00	500,00	0,00	500,00	0,00	0,00	0,00	0,00	0,00	0,00	0,00	0,00	0,00	0,00	0,00
		4440	Odpisy na zakładowy fundusz świadczeń socjalnych	30 309,00	30 309,00	30 309,00	0,00	30 309,00	0,00	0,00	0,00	0,00	0,00	0,00	0,00	0,00	0,00	0,00	0,00
		4488	Podatek od nieruchomości	1 840,00	1 840,00	0,00	0,00	0,00	0,00	0,00	1 840,00	0,00	0,00	0,00	0,00	0,00	0,00	0,00	0,00
		4700	Szkolenia pracowników niebędących członkami korpusu służby cywilnej	1 400,00	1 400,00	1 400,00	0,00	1 400,00	0,00	0,00	0,00	0,00	0,00	0,00	0,00	0,00	0,00	0,00	0,00
		4708	Szkolenia pracowników niebędących członkami korpusu służby cywilnej	2 000,00	2 000,00	0,00	0,00	0,00	0,00	0,00	2 000,00	0,00	0,00	0,00	0,00	0,00	0,00	0,00	0,00
		85508	Rodziny zastępcze	15 000,00	15 000,00	15 000,00	0,00	15 000,00	0,00	0,00	0,00	0,00	0,00	0,00	0,00	0,00	0,00	0,00	0,00
		4330	Zakup usług przez jednostki samorządu terytorialnego od innych jednostek samorządu terytorialnego	15 000,00	15 000,00	15 000,00	0,00	15 000,00	0,00	0,00	0,00	0,00	0,00	0,00	0,00	0,00	0,00	0,00	0,00
		85513	Składki na ubezpieczenie zdrowotne opłacane za osoby pobierające świadczenia rodzinne, zgodnie z przepisami ustawy o świadczeniach rodzinnych oraz za osoby pobierające zasiłki dla opiekunów, zgodnie z przepisami ustawy z dnia 4 kwietnia 2014 r. o ustaleniu i wypłacie zasiłków dla opiekunów	116 912,00	116 912,00	116 912,00	0,00	116 912,00	0,00	0,00	0,00	0,00	0,00	0,00	0,00	0,00	0,00	0,00	0,00
		4130	Składki na ubezpieczenie zdrowotne	116 912,00	116 912,00	116 912,00	0,00	116 912,00	0,00	0,00	0,00	0,00	0,00	0,00	0,00	0,00	0,00	0,00	0,00
900			Gospodarka komunalna i ochrona środowiska	3 416 250,00	3 256 250,00	3 256 250,00	194 100,00	3 062 150,00	0,00	0,00	0,00	0,00	0,00	160 000,00	160 000,00	10 000,00	0,00	0,00	0,00
		90002	Gospodarka odpadami komunalnymi	2 361 220,00	2 361 220,00	2 361 220,00	145 900,00	2 215 320,00	0,00	0,00	0,00	0,00	0,00	0,00	0,00	0,00	0,00	0,00	0,00
		4010	Wynagrodzenia osobowe pracowników	90 000,00	90 000,00	90 000,00	90 000,00	0,00	0,00	0,00	0,00	0,00	0,00	0,00	0,00	0,00	0,00	0,00	0,00
		4040	Dodatkowe wynagrodzenie roczne	7 600,00	7 600,00	7 600,00	7 600,00	0,00	0,00	0,00	0,00	0,00	0,00	0,00	0,00	0,00	0,00	0,00	0,00
		4100	Wynagrodzenia agencyjno-prowizyjne	30 000,00	30 000,00	30 000,00	30 000,00	0,00	0,00	0,00	0,00	0,00	0,00	0,00	0,00	0,00	0,00	0,00	0,00
		4110	Składki na ubezpieczenia społeczne	17 000,00	17 000,00	17 000,00	17 000,00	0,00	0,00	0,00	0,00	0,00	0,00	0,00	0,00	0,00	0,00	0,00	0,00
		4120	Składki na Fundusz Pracy oraz Solidarnościowy Fundusz Wsparcia Osób Niepełnosprawnych	1 300,00	1 300,00	1 300,00	1 300,00	0,00	0,00	0,00	0,00	0,00	0,00	0,00	0,00	0,00	0,00	0,00	0,00
		4210	Zakup materiałów i wyposażenia	10 000,00	10 000,00	10 000,00	0,00	10 000,00	0,00	0,00	0,00	0,00	0,00	0,00	0,00	0,00	0,00	0,00	0,00

Dział	Rozdział	§ / grupa	Nazwa	Plan	Z tego:														
					Wydatki bieżące	z tego:		z tego:					Wydatki majątkowe	z tego:					
						wydatki jednostek budżetowych,	wynagrodzenia i składki od nich naliczane	dotacje na zadania bieżące	świadczenia na rzecz osób fizycznych;	wydatki na programy finansowane z udziałem środków, o których mowa w art. 5 ust. 1 pkt 2 i 3	wypłaty z tytułu poręczeń i gwarancji	obsługa długu		inwestycje i zakupy inwestycyjne	w tym:		Wnieście wkładów do spółek prawa handlowego		
															na programy finansowane z udziałem środków, o których mowa w art. 5 ust. 1 pkt 2 i 3,	zakup i objęcie akcji i udziałów			
1	2	3	4	5	6	7	8	9	10	11	12	13	14	15	16	17	18	19	
		4280	Zakup usług zdrowotnych	120,00	120,00	120,00	0,00	120,00	0,00	0,00	0,00	0,00	0,00	0,00	0,00	0,00	0,00	0,00	0,00
		4300	Zakup usług pozostałych	2 200 000,00	2 200 000,00	2 200 000,00	0,00	2 200 000,00	0,00	0,00	0,00	0,00	0,00	0,00	0,00	0,00	0,00	0,00	0,00
		4430	Różne opłaty i składki	600,00	600,00	600,00	0,00	600,00	0,00	0,00	0,00	0,00	0,00	0,00	0,00	0,00	0,00	0,00	0,00
		4440	Odpisy na zakładowy fundusz świadczeń socjalnych	2 600,00	2 600,00	2 600,00	0,00	2 600,00	0,00	0,00	0,00	0,00	0,00	0,00	0,00	0,00	0,00	0,00	0,00
		4700	Szkolenia pracowników niebędących członkami korpusu służby cywilnej	2 000,00	2 000,00	2 000,00	0,00	2 000,00	0,00	0,00	0,00	0,00	0,00	0,00	0,00	0,00	0,00	0,00	0,00
	90003		Oczyszczanie miast i wsi	500,00	500,00	500,00	0,00	500,00	0,00	0,00	0,00	0,00	0,00	0,00	0,00	0,00	0,00	0,00	0,00
		4210	Zakup materiałów i wyposażenia	500,00	500,00	500,00	0,00	500,00	0,00	0,00	0,00	0,00	0,00	0,00	0,00	0,00	0,00	0,00	0,00
	90004		Utrzymanie zieleni w miastach i gminach	2 500,00	2 500,00	2 500,00	0,00	2 500,00	0,00	0,00	0,00	0,00	0,00	0,00	0,00	0,00	0,00	0,00	0,00
		4210	Zakup materiałów i wyposażenia	2 000,00	2 000,00	2 000,00	0,00	2 000,00	0,00	0,00	0,00	0,00	0,00	0,00	0,00	0,00	0,00	0,00	0,00
		4300	Zakup usług pozostałych	500,00	500,00	500,00	0,00	500,00	0,00	0,00	0,00	0,00	0,00	0,00	0,00	0,00	0,00	0,00	0,00
	90013		Schroniska dla zwierząt	78 200,00	78 200,00	78 200,00	48 200,00	30 000,00	0,00	0,00	0,00	0,00	0,00	0,00	0,00	0,00	0,00	0,00	0,00
		4110	Składki na ubezpieczenia społeczne	7 000,00	7 000,00	7 000,00	7 000,00	0,00	0,00	0,00	0,00	0,00	0,00	0,00	0,00	0,00	0,00	0,00	0,00
		4120	Składki na Fundusz Pracy oraz Solidarnościowy Fundusz Wsparcia Osób Niepełnosprawnych	1 200,00	1 200,00	1 200,00	1 200,00	0,00	0,00	0,00	0,00	0,00	0,00	0,00	0,00	0,00	0,00	0,00	0,00
		4170	Wynagrodzenia bezosobowe	40 000,00	40 000,00	40 000,00	40 000,00	0,00	0,00	0,00	0,00	0,00	0,00	0,00	0,00	0,00	0,00	0,00	0,00
		4300	Zakup usług pozostałych	30 000,00	30 000,00	30 000,00	0,00	30 000,00	0,00	0,00	0,00	0,00	0,00	0,00	0,00	0,00	0,00	0,00	0,00
	90015		Oświetlenie ulic, placów i dróg	784 330,00	624 330,00	624 330,00	0,00	624 330,00	0,00	0,00	0,00	0,00	0,00	0,00	160 000,00	160 000,00	10 000,00	0,00	0,00
		4260	Zakup energii	487 930,00	487 930,00	487 930,00	0,00	487 930,00	0,00	0,00	0,00	0,00	0,00	0,00	0,00	0,00	0,00	0,00	0,00
		4300	Zakup usług pozostałych	120 000,00	120 000,00	120 000,00	0,00	120 000,00	0,00	0,00	0,00	0,00	0,00	0,00	0,00	0,00	0,00	0,00	0,00
		4430	Różne opłaty i składki	16 400,00	16 400,00	16 400,00	0,00	16 400,00	0,00	0,00	0,00	0,00	0,00	0,00	0,00	0,00	0,00	0,00	0,00
		6050	Wydatki inwestycyjne jednostek budżetowych	150 000,00	0,00	0,00	0,00	0,00	0,00	0,00	0,00	0,00	0,00	0,00	150 000,00	150 000,00	0,00	0,00	0,00
		6059	Wydatki inwestycyjne jednostek budżetowych	10 000,00	0,00	0,00	0,00	0,00	0,00	0,00	0,00	0,00	0,00	0,00	10 000,00	10 000,00	10 000,00	0,00	0,00
	90019		Wpływy i wydatki związane z gromadzeniem środków z opłat i kar za korzystanie ze środowiska	39 500,00	39 500,00	39 500,00	0,00	39 500,00	0,00	0,00	0,00	0,00	0,00	0,00	0,00	0,00	0,00	0,00	0,00
		4210	Zakup materiałów i wyposażenia	1 000,00	1 000,00	1 000,00	0,00	1 000,00	0,00	0,00	0,00	0,00	0,00	0,00	0,00	0,00	0,00	0,00	0,00
		4300	Zakup usług pozostałych	37 500,00	37 500,00	37 500,00	0,00	37 500,00	0,00	0,00	0,00	0,00	0,00	0,00	0,00	0,00	0,00	0,00	0,00
		4430	Różne opłaty i składki	1 000,00	1 000,00	1 000,00	0,00	1 000,00	0,00	0,00	0,00	0,00	0,00	0,00	0,00	0,00	0,00	0,00	0,00
	90026		Pozostałe działania związane z gospodarką odpadami	150 000,00	150 000,00	150 000,00	0,00	150 000,00	0,00	0,00	0,00	0,00	0,00	0,00	0,00	0,00	0,00	0,00	0,00
		4300	Zakup usług pozostałych	150 000,00	150 000,00	150 000,00	0,00	150 000,00	0,00	0,00	0,00	0,00	0,00	0,00	0,00	0,00	0,00	0,00	0,00
	921		Kultura i ochrona dziedzictwa narodowego	804 534,00	804 534,00	19 534,00	7 534,00	12 000,00	785 000,00	0,00	0,00	0,00	0,00	0,00	0,00	0,00	0,00	0,00	0,00
	92109		Domy i ośrodki kultury, świetlice i kluby	419 534,00	419 534,00	19 534,00	7 534,00	12 000,00	400 000,00	0,00	0,00	0,00	0,00	0,00	0,00	0,00	0,00	0,00	0,00

Dział	Rozdział	§ / grupa	Nazwa	Plan	Z tego:															
					Wydatki bieżące	z tego:										Wydatki majątkowe	z tego:			
						wydatki jednostek budżetowych,	z tego:		dotacje na zadania bieżące	świadczenia na rzecz osób fizycznych;	wydatki na programy finansowane z udziałem środków, o których mowa w art. 5 ust. 1 pkt 2 i 3	wydatki z tytułu poręczeń i gwarancji	obsługa długu	inwestycje i zakupy inwestycyjne	w tym:		Wnieście wkładów do spółek prawa handlowego			
							wynagrodzenia i składki od nich naliczane	wydatki związane z realizacją ich statutowych zadań;							na programy finansowane z udziałem środków, o których mowa w art. 5 ust. 1 pkt 2 i 3.			zakup i objęcie akcji i udziałów		
1	2	3	4	5	6	7	8	9	10	11	12	13	14	15	16	17	18	19		
		2480	Dotacja podmiotowa z budżetu dla samorządowej instytucji kultury	400 000,00	400 000,00	0,00	0,00	0,00	400 000,00	0,00	0,00	0,00	0,00	0,00	0,00	0,00	0,00	0,00	0,00	0,00
		4110	Składki na ubezpieczenia społeczne	1 150,00	1 150,00	1 150,00	1 150,00	0,00	0,00	0,00	0,00	0,00	0,00	0,00	0,00	0,00	0,00	0,00	0,00	0,00
		4120	Składki na Fundusz Pracy oraz Solidarnościowy Fundusz Wsparcia Osób Niepełnosprawnych	184,00	184,00	184,00	184,00	0,00	0,00	0,00	0,00	0,00	0,00	0,00	0,00	0,00	0,00	0,00	0,00	0,00
		4170	Wynagrodzenia bezosobowe	6 200,00	6 200,00	6 200,00	6 200,00	0,00	0,00	0,00	0,00	0,00	0,00	0,00	0,00	0,00	0,00	0,00	0,00	0,00
		4210	Zakup materiałów i wyposażenia	10 000,00	10 000,00	10 000,00	0,00	10 000,00	0,00	0,00	0,00	0,00	0,00	0,00	0,00	0,00	0,00	0,00	0,00	0,00
		4260	Zakup energii	500,00	500,00	500,00	0,00	500,00	0,00	0,00	0,00	0,00	0,00	0,00	0,00	0,00	0,00	0,00	0,00	0,00
		4300	Zakup usług pozostałych	1 500,00	1 500,00	1 500,00	0,00	1 500,00	0,00	0,00	0,00	0,00	0,00	0,00	0,00	0,00	0,00	0,00	0,00	0,00
	92116		Biblioteki	350 000,00	350 000,00	0,00	0,00	0,00	350 000,00	0,00	0,00	0,00	0,00	0,00	0,00	0,00	0,00	0,00	0,00	0,00
		2480	Dotacja podmiotowa z budżetu dla samorządowej instytucji kultury	350 000,00	350 000,00	0,00	0,00	0,00	350 000,00	0,00	0,00	0,00	0,00	0,00	0,00	0,00	0,00	0,00	0,00	0,00
	92195		Pozostała działalność	35 000,00	35 000,00	0,00	0,00	0,00	35 000,00	0,00	0,00	0,00	0,00	0,00	0,00	0,00	0,00	0,00	0,00	0,00
		2820	Dotacja celowa z budżetu na finansowanie lub dofinansowanie zadań zleconych do realizacji stowarzyszeniom	35 000,00	35 000,00	0,00	0,00	0,00	35 000,00	0,00	0,00	0,00	0,00	0,00	0,00	0,00	0,00	0,00	0,00	0,00
926			Kultura fizyczna	767 200,00	162 200,00	82 200,00	0,00	82 200,00	80 000,00	0,00	0,00	0,00	0,00	0,00	605 000,00	605 000,00	0,00	0,00	0,00	0,00
	92601		Obiekty sportowe	608 000,00	3 000,00	3 000,00	0,00	3 000,00	0,00	0,00	0,00	0,00	0,00	0,00	605 000,00	605 000,00	0,00	0,00	0,00	0,00
		4210	Zakup materiałów i wyposażenia	2 000,00	2 000,00	2 000,00	0,00	2 000,00	0,00	0,00	0,00	0,00	0,00	0,00	0,00	0,00	0,00	0,00	0,00	0,00
		4260	Zakup energii	500,00	500,00	500,00	0,00	500,00	0,00	0,00	0,00	0,00	0,00	0,00	0,00	0,00	0,00	0,00	0,00	0,00
		4300	Zakup usług pozostałych	500,00	500,00	500,00	0,00	500,00	0,00	0,00	0,00	0,00	0,00	0,00	0,00	0,00	0,00	0,00	0,00	0,00
		6050	Wydatki inwestycyjne jednostek budżetowych	605 000,00	0,00	0,00	0,00	0,00	0,00	0,00	0,00	0,00	0,00	0,00	605 000,00	605 000,00	0,00	0,00	0,00	0,00
	92605		Zadania w zakresie kultury fizycznej	151 000,00	151 000,00	71 000,00	0,00	71 000,00	80 000,00	0,00	0,00	0,00	0,00	0,00	0,00	0,00	0,00	0,00	0,00	0,00
		2820	Dotacja celowa z budżetu na finansowanie lub dofinansowanie zadań zleconych do realizacji stowarzyszeniom	80 000,00	80 000,00	0,00	0,00	0,00	80 000,00	0,00	0,00	0,00	0,00	0,00	0,00	0,00	0,00	0,00	0,00	0,00
		4300	Zakup usług pozostałych	70 000,00	70 000,00	70 000,00	0,00	70 000,00	0,00	0,00	0,00	0,00	0,00	0,00	0,00	0,00	0,00	0,00	0,00	0,00
		4430	Różne opłaty i składki	1 000,00	1 000,00	1 000,00	0,00	1 000,00	0,00	0,00	0,00	0,00	0,00	0,00	0,00	0,00	0,00	0,00	0,00	0,00
	92695		Pozostała działalność	8 200,00	8 200,00	8 200,00	0,00	8 200,00	0,00	0,00	0,00	0,00	0,00	0,00	0,00	0,00	0,00	0,00	0,00	0,00
		4260	Zakup energii	6 000,00	6 000,00	6 000,00	0,00	6 000,00	0,00	0,00	0,00	0,00	0,00	0,00	0,00	0,00	0,00	0,00	0,00	0,00
		4300	Zakup usług pozostałych	500,00	500,00	500,00	0,00	500,00	0,00	0,00	0,00	0,00	0,00	0,00	0,00	0,00	0,00	0,00	0,00	0,00
		4360	Opłaty z tytułu zakupu usług telekomunikacyjnych	1 200,00	1 200,00	1 200,00	0,00	1 200,00	0,00	0,00	0,00	0,00	0,00	0,00	0,00	0,00	0,00	0,00	0,00	0,00
		4430	Różne opłaty i składki	500,00	500,00	500,00	0,00	500,00	0,00	0,00	0,00	0,00	0,00	0,00	0,00	0,00	0,00	0,00	0,00	0,00
Wydatki razem:				101 507 674,92	69 823 700,88	36 683 643,00	24 266 690,00	12 416 953,00	3 834 963,00	26 756 725,00	1 348 369,88	0,00	1 200 000,00	31 683 974,04	31 683 974,04	25 168 203,04	0,00	0,00		

Wójt Gminy
mgr Przemysław Łysak

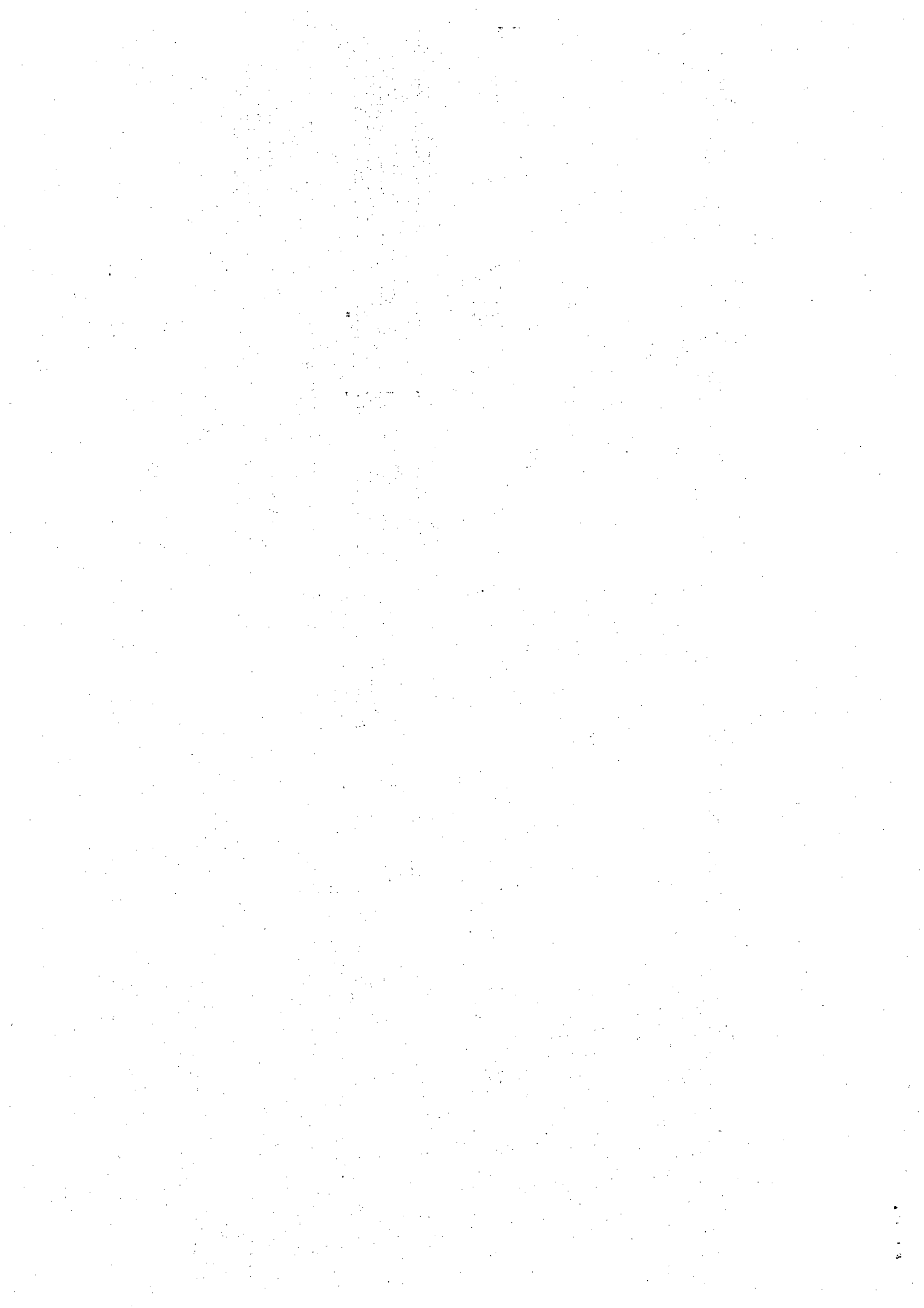

Limity wydatków na wieloletnie przedsięwzięcia planowane do poniesienia w 2020 roku

Lp.	Dział	Rodz.	Nazwa przedsięwzięcia	Łączne nakłady finansowe	Planowane wydatki						Jednostka org. realizująca zadanie lub koordynująca program
					rok budżetowy 2020 (7+8+10+11)	w tym źródła finansowania					
					dochody własne	kredyty i pożyczki	w tym:		środki wymienione w art. 6 ust. 1 pkt 2 i 3 u.f.p.		
							dotacje i środki pochodzące z innych źródeł*				
1	010	01010	Budowa oczyszczalni ścieków w msc. Skorzeszyce oraz kanalizacji sanitarnej na terenie Gminy Górnio	57 691 066,00	24 918 175,00	0,00	12 218 175,00	0,00	0,00	12 700 000,00	UG
2	010	01010	Kompleksowa rewitalizacja... - Kanalizacja w Górnio celem poprawy dostępu mieszkańców do usług komunalnych i ochrony środowiska	3 000 000,00	21 882,60	21 882,60	0,00	0,00	0,00	0,00	UG
3	010	01010	Rozbudowa i modernizacja stacji uzdatniania wody w miejscowościach: Górnio i Krajno Drugie	475 000,00	40 000,00	0,00	20 000,00	0,00	0,00	20 000,00	UG
4	010	01010	Budowa wodociągu wzdłuż drogi powiatowej nr 0318T w miejscowościach Krajno Parcele i Krajno Drugie	926 700,00	40 000,00	0,00	20 000,00	0,00	0,00	20 000,00	UG
5	010	01010	Budowa kanalizacji sanitarnej dla części miejscowości Górnio i Górnio Zawada	105 000,00	72 000,00	72 000,00	0,00	0,00	0,00	0,00	UG
6	010	01010	Opracowanie dokumentacji technicznej dla zadania pn. "Budowa kanalizacji sanitarnej w miejscowości Podmachocice"	37 000,00	20 500,00	20 500,00	0,00	0,00	0,00	0,00	UG
Razem dział 010				62 234 766,00	25 112 557,60	114 382,60	12 258 175,00	0,00	0,00	12 740 000,00	
7	600	60013	Budowa ścieżki rowerowej w pasie drogi wojewódzkiej nr 752 od km 0+080 do km 3+000 w miejscowościach Górnio-Parcele i Krajno-Parcele	2 850 000,00	100 000,00	100 000,00	0,00	0,00	0,00	0,00	UG
8	600	60014	Rozbudowa drogi powiatowej nr 0318 Leszczyny - Krajno Drugie - Porabki - Bieliny Kapitulne od km 5+600 do km 8+680 - etap I	1 875 000,00	100 000,00	100 000,00	0,00	0,00	0,00	0,00	Powiat Kielecki
9	600	60016	Budowa drogi za Ośrodkiem Zdrowia w Górnio	2 000 000,00	1 298 842,00	171 118,41	127 723,59	0,00	1 000 000,00	0,00	UG
10	600	60016	Budowa drogi w miejscowości Radlin Ogrodzenie	6 450 000,00	3 085 000,00	685 000,00	0,00	0,00	2 400 000,00	0,00	UG
11	600	60016	Umocnienie koryta cieku w miejscowości Krajno Zagórze wraz z budową urządzenia wodnego w ramach odwodnienia drogi gminnej	123 000,00	100 000,00	100 000,00	0,00	0,00	0,00	0,00	UG
12	600	60016	Budowa drogi gminnej w miejscowości Bęczków	150 000,00	140 000,00	36 518,00	0,00	0,00	103 482,00	0,00	UG
13	600	60016	Przebudowa drogi gminnej Nr 325006T Bęczków Nivy - Kopcarki - Szkoła w m. Bęczków	96 929,00	34 929,00	34 929,00	0,00	0,00	0,00	0,00	UG
Razem dział 600				13 544 929,00	4 858 771,00	1 227 565,41	127 723,59	0,00	3 503 482,00	0,00	
14	700	70005	Termomodernizacja budynku w Woli Jachowej na potrzeby administracji i usług publicznych	1 149 000,00	49 500,00	49 500,00	0,00	0,00	0,00	0,00	UG
15	700	70005	Kompleksowa rewitalizacja Górnio... - Zagospodarowanie przestrzeni przy Kosiele celem poprawy dostępu do pobliskich obiektów	979 500,00	5 489,44	5 489,44	0,00	0,00	0,00	0,00	UG
16	700	70005	Kompleksowa rewitalizacja Górnio... - Zagospodarowanie terenu przy ZOZ celem wzrostu estetyki przestrzeni i atrakcyjności turystycznej Górnio	350 000,00	3 800,00	3 800,00	0,00	0,00	0,00	0,00	UG
17	700	70005	Kompleksowa rewitalizacja Górnio... - Stworzenie systemu monitoringu miejsc publicznych celem poprawy bezpieczeństwa publicznego oraz Działania Informacyjno-promocyjne	240 000,00	6 350,00	6 350,00	0,00	0,00	0,00	0,00	UG
Razem dział 700				2 718 500,00	65 139,44	65 139,44	0,00	0,00	0,00	0,00	
18	710	71095	Kompleksowa rewitalizacja Górnio... - Stworzenie Placu Targowego celem ożywienia społeczno-gospodarczego obszaru rewitalizacji	1 960 000,00	22 506,00	22 506,00	0,00	0,00	0,00	0,00	UG
Razem dział 710				1 960 000,00	22 506,00	22 506,00	0,00	0,00	0,00	0,00	
19	801	80101	Przebudowa, rozbudowa i nadbudowa budynku szkoły w miejscowości Leszczyny	2 093 500,00	400 000,00	400 000,00	0,00	0,00	0,00	0,00	UG
20	801	80101	Przebudowa boiska do piłki nożnej przy Zespole Szkolno - Przedszkolnym w Radlinie	275 000,00	250 000,00	250 000,00	0,00	0,00	0,00	0,00	ZSPR
21	801	80104	Budowa przedszkola przy Szkole Podstawowej w w Krajnie	260 000,00	60 000,00	60 000,00	0,00	0,00	0,00	0,00	UG
Razem dział 801				2 628 500,00	710 000,00	710 000,00	0,00	0,00	0,00	0,00	
22	900	90015	Budowa nowych punktów świetlnych w Gminie Górnio w latach 2018-2020	443 000,00	150 000,00	150 000,00	0,00	0,00	0,00	0,00	UG
23	900	90015	Kompleksowa rewitalizacja Górnio... - Modernizacja oświetlenia ulicznego celem poprawy bezpieczeństwa publicznego i ochrony środowiska	405 000,00	10 000,00	10 000,00	0,00	0,00	0,00	0,00	UG
Razem dział 900				848 000,00	160 000,00	160 000,00	0,00	0,00	0,00	0,00	
24	926	92601	Budowa hali sportowej w Górnio	7 840 000,00	605 000,00	305 000,00	0,00	0,00	300 000,00	0,00	UG
Razem dział 926				7 840 000,00	605 000,00	305 000,00	0,00	0,00	300 000,00	0,00	
Razem wydatki majątkowe				91 774 695,00	31 533 974,04	2 604 593,45	12 385 898,59	0,00	3 803 482,00	12 740 000,00	
1	600	60016	Remont drogi gminnej w miejscowości Krajno Pierwsze	1 500 000,00	1 400 000,00	400 000,00	0,00	0,00	1 000 000,00	0,00	UG
2	600	60016	Remont drogi gminnej nr 325002T w miejscowości Cedzyna	13 000,00	10 000,00	10 000,00	0,00	0,00	0,00	0,00	UG
3	600	60016	Remont drogi gminnej nr 325014T w miejscowości Górnio Parcele	13 000,00	10 000,00	10 000,00	0,00	0,00	0,00	0,00	UG
4	600	60016	Remont drogi gminnej nr 325023T w miejscowości Krajno Parcele i Krajno Pierwsze	13 000,00	10 000,00	10 000,00	0,00	0,00	0,00	0,00	UG
5	801	80195	Program Erasmus+ Akcja 1 Mobilność Edukacyjna Projekt: Eduk@cja-Innow@cja-Integr@cja - nowe wyzwania dla Gminy Górnio	427 884,40	85 150,98	0,00	0,00	0,00	0,00	85 150,98	SCO
6	801	80195	Wzrost jakości kształcenia poprzez rozbudowę infrastruktury sportowej i wyposażenie pracowni matematyczno - przyrodniczych w Gminie Górnio	801 500,00	51 650,00	15 495,00	0,00	0,00	0,00	36 155,00	SCO
7	852	85295	Aktywizacja społeczna osób niesamodzielnych/niepełnosprawnych - Organizacja teleopleki	45 934,61	15 342,30	4 347,55	0,00	0,00	891,47	10 103,28	GOPS
8	853	85395	Aktywizacja społeczno - zawodowa w ramach projektu "Sukces w Górnio MaLowany"	812 200,00	413 457,60	7 200,00	0,00	0,00	0,00	406 257,60	GOPS
9	855	85505	Złobek Gminny w Cedzynie	1 846 406,80	782 766,00	139 150,00	0,00	0,00	0,00	643 616,00	ZGR
Razem wydatki bieżące				5 472 927,81	2 778 366,88	596 192,55	0,00	0,00	1 000 891,47	1 181 282,86	
Ogółem				97 247 622,81	34 312 340,92	3 200 786,00	12 385 898,59	0,00	4 804 373,47	13 921 282,86	

Wójt Gminy
mgr Przemysław Łysak

Zadania inwestycyjne roczne w 2020 r.

w złotych

Lp.	Dział	Rozdz.	Nazwa zadania inwestycyjnego	Planowane wydatki						Jednostka org. realizująca zadanie lub koordynująca program
				rok budżetowy 2020 (7+8+9+10)	w tym źródła finansowania					
					dochody własne jst	kredyty i pożyczki	w tym: kredyty i pożyczki zaciągnięte na realizację zadania pod refundację wydatków	dotacje i środki pochodzące z innych Źr.*	środki wymienione w art. 5 ust. 1 pkt 2 i 3 u.f.p.	
1	2	3	4	5	6	7	8	9	10	11
1	700	70005	Adaptacja pomieszczeń w budynku administracyjnym Urzędu Gminy Górnio na cele biurowe	150 000,00	150 000,00	0,00	0,00	0,00	0,00	UG
Razem dział 700				150 000,00	150 000,00	0,00	0,00	0,00	0,00	
Ogółem:				150 000,00	150 000,00	0,00	0,00	0,00	0,00	

* Wybrać odpowiednie oznaczenie źródła finansowania:

A. Dotacje i środki z budżetu państwa (np. od wojewody, MEN, UKFiS, ...)

B. Środki i dotacje otrzymane od innych jst oraz innych jednostek zaliczanych do sektora finansów publicznych

C. Inne źródła

Wójt Gminy
mgr Przemysław Łasak

Przychody i rozchody budżetu w 2020 r.

w złotych

Lp.	Treść	Klasyfikacja §	Kwota
1	Przychody ogółem:		15 290 370,59
1.	Kredyty zaciągnięte na rynku krajowym, w tym:	§ 952	11 342 835,30
1.1	zaciągnięte w związku z umową zawartą z podmiotem dysponującym środkami pochodzącymi z budżetu U.E.	§ 952	8 310 639,71
2.	Pożyczki zaciągnięte na rynku krajowym	§ 952	3 947 535,29
3.	Przychody z zaciągniętych pożyczek na finansowanie zadań realizowanych z udziałem środków pochodzących z budżetu U.E.	§ 903	3 947 535,29
4.	Przychody ze spłat pożyczek udzielonych na finansowanie zadań realizowanych z udziałem środków pochodzących z budżetu U.E.	§ 902	
5.	Pożyczki i kredyty zaciągnięte na rynku zagranicznym, w tym:	§ 953	
5.1	zaciągnięte w związku z umową zawartą z podmiotem dysponującym środkami pochodzącymi z budżetu U.E.	§ 953	
6.	Papiery wartościowe (obligacje) których zbywalność jest ograniczona, w tym:	§ 931	
6.1	emitowane w związku z umową zawartą z podmiotem dysponującym środkami pochodzącymi z budżetu U.E.	§ 931	
7.	Papiery wartościowe (obligacje) <u>dopuszczone do obrotu zorganizowanego</u> , czyli takie, dla których istnieje płynny rynek wtórny	§ 931	
8.	Przychody z tytułu zaciągniętych pożyczek i kredytów oraz wyemitowanych papierów wartościowych na spłatę wcześniej zaciągniętych zobowiązań	§ 907	
9.	Nadwyżka z lat ubiegłych (pomniejszona o środki, o których mowa w art. 217 ust. 2 pkt 8 u.f.p.)	§ 957	
10.	Wolne środki art. 217 ust. 2 pkt. 6 u.f.p.	§ 950	
11.	Spłaty pożyczek udzielonych	§ 951	
12.	Przychody z niewykorzystanych środków pieniężnych na rachunku bieżącym budżetu, wynikających z rozliczenia dochodów i wydatków nimi finansowanych związanych ze szczególnymi zasadami wykonania budżetu określonymi w odrębnych ustawach	§ 905	
13.	Przychody wynikające z rozliczenia środków określonych w art. 5 ust. 1 pkt 2 u.f.p. i dotacji na realizację programu, projekt lub zadania finansowanego z udziałem tych środków	§ 906	
14.	Przelewy z rachunku lokat	§ 994	
15.	Prywatyzacja majątku j.s.ł	§ 941-44	
16.	Przychody z tytułu innych rozliczeń krajowych art. 91a ust. 1 u.f.p	§ 955	
	Rozchody ogółem:		2 904 472,00
1.	Spłaty otrzymanych kredytów krajowych, w tym:	§ 992	2 904 472,00
1.1	zaciągniętych w związku z zawarciem umowy z podmiotem dysponującym środkami pochodzącymi z budżetu U.E.	§ 992	
2.	Spłaty otrzymanych pożyczek krajowych	§ 992	
3.	Spłaty pożyczek otrzymanych na finansowanie zadań realizowanych z udziałem środków pochodzących z budżetu U.E.	§ 963	
4.	Pożyczki udzielone na finansowanie zadań realizowanych z udziałem środków pochodzących z budżetu U.E.	§ 962	
5.	Spłaty pożyczek i kredytów zagranicznych, w tym:	§ 993	
5.1	zaciągniętych w związku z zawarciem umowy z podmiotem dysponującym środkami pochodzącymi z budżetu U.E.	§ 993	
6.	Wykup obligacji komunalnych, których zbywalność jest ograniczona, w tym:	§ 982	
6.1	wyemitowanych w związku z zawarciem umowy z podmiotem dysponującym środkami pochodzącymi z budżetu U.E.	§ 982	
7.	Wykup papierów wartościowych <u>dopuszczonych do obrotu zorganizowanego</u> , czyli takie, dla których istnieje płynny rynek wtórny	§ 982	
8.	Wcześniejsza spłata istniejącego długu jst.	§ 965	
9.	Udzielone pożyczki	§ 991	
10.	Przelewy na rachunki lokat	§ 994	
11.	Rozchody z tytułu innych rozliczeń krajowych art. 91a ust. 1 u.f.p	§ 955	

Wójt Gminy

mgr Przemysław Łysak
Przewodniczący Rady Gminy



Dochody i wydatki związane z realizacją zadań z zakresu administracji rządowej i innych zadań zleconych odrębnymi ustawami w 2020 r.

w złotych

Dział	Rozdział	§	Dotacje ogółem	Wydatki na 2020r.	z tego:											
					Wydatki bieżące	z tego:				Wydatki majątkowe	z tego:					
						Wydatki jednostek budżetowych		Dotacje na zadania bieżące	Świadczenia na rzecz osób fizycznych		Wydatki na programy finansowane z udziałem środków, o których mowa w art. 5 ust. 1 pkt 2 i 3	inwestycje i zakupy inwestycyjne	w tym:		zakup i objęcie akcji i udziałów	wniesienie wkładów do spółek prawa handlowego
						wynagrodzenia i składki od nich naliczane	wydatki związane z realizacją statutowych zadań						wydatki na programy finansowane z udziałem środków, o których mowa w art. 5 ust. 1 pkt 2 i 3			
1	2	3	4	5	6	7	8	9	10	11	12	13	14	15	16	
750	75011	2010	99 587,00	99 587,00	99 587,00	99 587,00	0,00	0,00	0,00	0,00	0,00	0,00	0,00	0,00	0,00	0,00
751	75101	2010	2 903,00	2 903,00	2 903,00	2 903,00	0,00	0,00	0,00	0,00	0,00	0,00	0,00	0,00	0,00	0,00
852	85203	2010	544 677,00	544 677,00	544 677,00	386 000,00	158 607,00	0,00	70,00	0,00	0,00	0,00	0,00	0,00	0,00	0,00
852	85228	2010	13 225,00	13 225,00	13 225,00	5 225,00	8 000,00	0,00	0,00	0,00	0,00	0,00	0,00	0,00	0,00	0,00
855	85501	2060	17 982 049,00	17 982 049,00	17 982 049,00	127 980,00	14 569,00	0,00	17 839 500,00	0,00	0,00	0,00	0,00	0,00	0,00	0,00
855	85502	2010	7 001 710,00	7 001 710,00	7 001 710,00	712 266,00	21 224,00	0,00	6 268 220,00	0,00	0,00	0,00	0,00	0,00	0,00	0,00
855	85504	2010	628 297,00	628 297,00	628 297,00	16 276,00	3 921,00	0,00	608 100,00	0,00	0,00	0,00	0,00	0,00	0,00	0,00
855	85513	2010	116 912,00	116 912,00	116 912,00	0,00	116 912,00	0,00	0,00	0,00	0,00	0,00	0,00	0,00	0,00	0,00
Ogółem			26 389 360,00	26 389 360,00	26 389 360,00	1 350 237,00	323 233,00	0,00	24 715 890,00	0,00	0,00	0,00	0,00	0,00	0,00	0,00

Wójt Gminy
mgr Przemysław Łysak

Dochody i wydatki związane z realizacją zadań realizowanych na podstawie porozumień (umów) między jednostkami samorządu terytorialnego w 2020 r.

w złotych

Nazwa zadania	Dział	Rozdział	Dochody ogółem	§	Wydatki ogółem	§	z tego:													
							Wydatki bieżące	Wydatki jednostek budżetowych		Dotacje na zadania bieżące	Świadczenia na rzecz osób fizycznych	Wydatki na programy finansowane z udziałem środków, o których mowa w art. 5 ust. 1 pkt 2 i 3	Wydatki na obsługę długu (odsetki)	Wydatki z tytułu poręczeń i gwarancji	Wydatki majątkowe	Inwestycje i zakupy inwestycyjne	z tego:			
								wynagrodzenia i składki od nich naliczane	wydatki związane z realizacją statutowych zadań								w tym:	wydatki na programy finansowane z udziałem środków, o których mowa w art. 5 ust. 1 pkt 2 i 3	zakup i objęcie akcji i udziałów	wnieście wkładów do spółek prawa handlowego
1	2	3	4	5	6	7	8	9	10	11	12	13	14	15	16	17	18	19	20	
I. Dochody i wydatki związane z realizacją zadań realizowanych wspólnie z innymi jednostkami samorządu terytorialnego					1 425 063,00		1 425 063,00	0,00	0,00	1 425 063,00	0,00	0,00	0,00	0,00	0,00	0,00	0,00	0,00	0,00	0,00
Transport lokalny	600	60004			1 425 063,00	2310	1 425 063,00			1 425 063,00										
II. Dochody i wydatki związane z realizacją zadań przejętych przez Gminę do realizacji w drodze umowy lub porozumienia			0,00		0,00		0,00	0,00	0,00	0,00	0,00	0,00	0,00	0,00	0,00	0,00	0,00	0,00	0,00	0,00
III. Dochody i wydatki związane z pomocą rzeczową lub finansową realizowaną na podstawie porozumień między j.s.t.			0,00		205 000,00		5 000,00	0,00	0,00	5 000,00	0,00	0,00	0,00	0,00	200 000,00	200 000,00	0,00	0,00	0,00	0,00
Budowa ścieżki rowerowej w pasie drogi wojewódzkiej nr 752 od km 0+080 do km 3+000 w miejscowościach Górnio-Parcele i Kraajno-Parcele	600	60013			100 000,00	6059									100 000,00	100 000,00				
Rozbudowa drogi powiatowej Nr 0318 Leszczyny - Kraajno Drugie - Porąbki - Bieliny Kapitulne od km.5+600 do km 8+680 - etap I	600	60014			100 000,00	6300									100 000,00	100 000,00				
Powiat Kielecki przyjazny dla mieszkańców w ograniczaniu skutków niepełnosprawności	851	85195			5 000,00	2710		5 000,00		5 000,00										
Ogółem			0,00		1 630 063,00		1 430 063,00	0,00	0,00	1 430 063,00	0,00	0,00	0,00	0,00	200 000,00	200 000,00	0,00	0,00	0,00	0,00

Wójt Gminy
[Signature]
mgr Przemysław Łysak



Plan przychodów i kosztów samorządowych zakładów budżetowych na 2020 r.

w złotych

Lp.	Wyszczególnienie	Dział	Rozdział	Stan środków obrotowych na początek roku	Przychody					Koszty			Stan środków obrotowych na koniec roku
					ogółem	w tym: dotacja z budżetu				ogółem	w tym:		
						przedmiotowa	na pierwsze wyposażenie	celowa na zadania bieżące	celowa na inwestycje		wpłata do budżetu	wydatki majątkowe	
1	2	3	4	5	6	7	9	10	11	12	13	14	15
1	Zakład Usług Komunalnych w Górnio	010	01010	100 000,00	4 400 000,00	1 444 900,00	0,00	0,00	0,00	4 400 000,00	0,00	50 000,00	100 000,00
Ogółem				100 000,00	4 400 000,00	1 444 900,00	0,00	0,00	0,00	4 400 000,00	0,00	50 000,00	100 000,00

Wójt Gminy
mgr Przemysław Łysak

Dochody gromadzone na wydzielonym rachunku jednostki budżetowej i wydatki nimi finansowane na 2020 r.

w złotych

Lp.	Wyszczególnienie	Dział	Rozdział	Stan środków finansowych na początek roku	Dochody	Wydatki	Stan środków finansowych na koniec roku
1	2	3	4	5	6	7	8
1	Szkoła Podstawowa w Bęczkowie	801	80101	0,00	15 000,00	15 000,00	0,00
		801	80106	0,00	5 000,00	5 000,00	0,00
2	Zespół Szkolno-Przedszkolny w Cedzynie	801	80101	0,00	30 000,00	30 000,00	0,00
		801	80104	0,00	40 000,00	40 000,00	0,00
3	Szkoła Podstawowa w Górnio	801	80101	0,00	35 000,00	35 000,00	0,00
		801	80106	0,00	5 000,00	5 000,00	0,00
4	Szkoła Podstawowa w Krajinie	801	80101	0,00	15 000,00	15 000,00	0,00
		801	80106	0,00	5 000,00	5 000,00	0,00
5	Szkoła Podstawowa w Leszczynach	801	80101	0,00	15 000,00	15 000,00	0,00
		801	80106	0,00	5 000,00	5 000,00	0,00
6	Zespół Szkolno Przedszkolny w Radlinie	801	80101	0,00	20 000,00	20 000,00	0,00
		801	80104	0,00	20 000,00	20 000,00	0,00
7	Szkoła Podstawowa w Skorzeszycach	801	80101	0,00	5 000,00	5 000,00	0,00
		801	80106	0,00	5 000,00	5 000,00	0,00
8	Szkoła Podstawowa w Woli Jachowej	801	80101	0,00	17 000,00	17 000,00	0,00
		801	80106	0,00	5 000,00	5 000,00	0,00
Ogółem				0,00	242 000,00	242 000,00	0,00

Wójt Gminy

mgr Przemysław Lysak

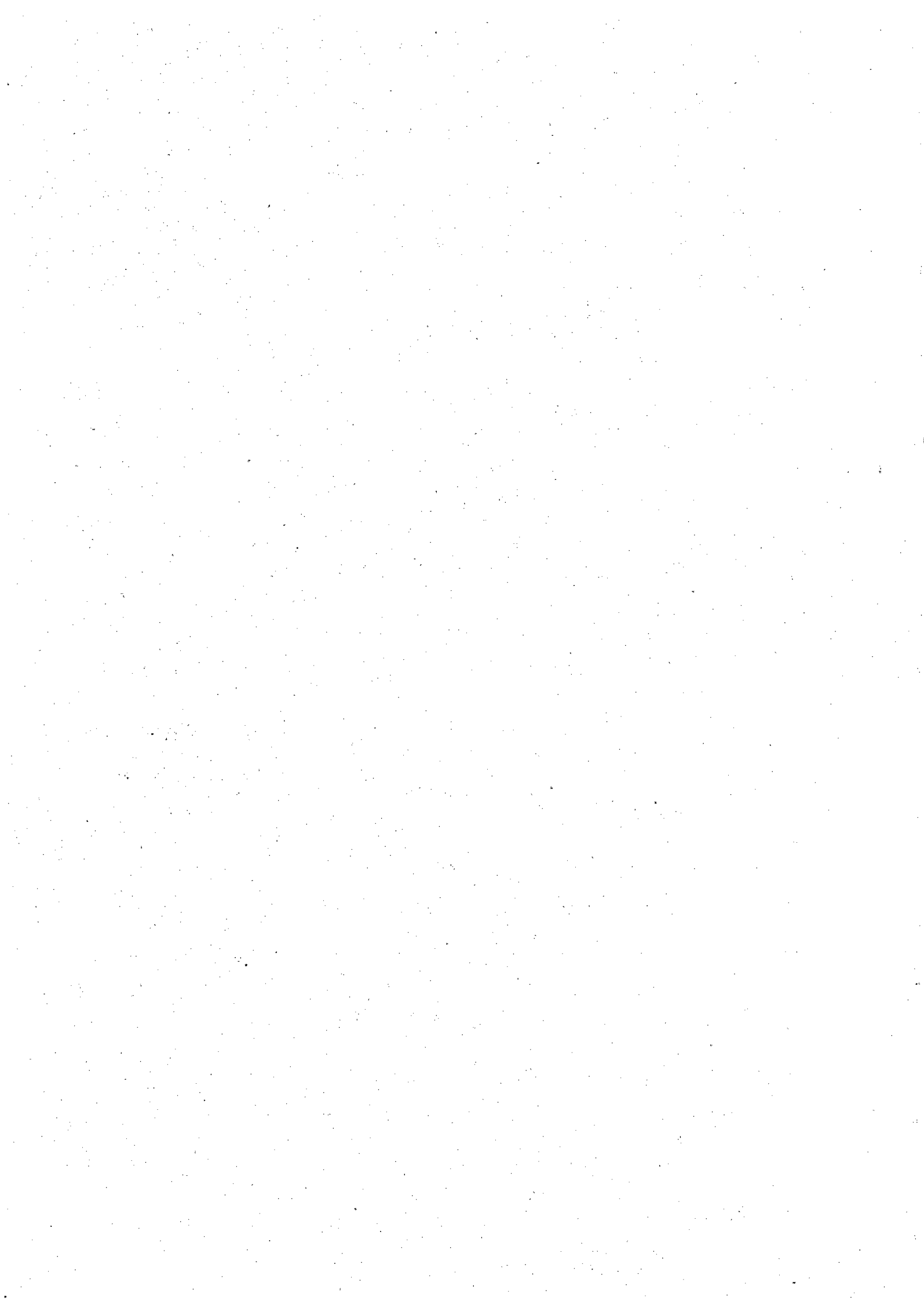

Dotacje przedmiotowe w 2020 roku

w złotych

Lp.	Dział	Rozdział	Nazwa jednostki otrzymującej dotację	Zakres	Ogółem kwota dotacji
1	2	3	4		6
I. Dotacje dla jednostek sektora finansów publicznych					1 444 900
1	010	01010	Zakład Usług Komunalnych Górnio	Dopłata do sprzedanej wody	872 950
				Dopłata do odprowadzonych ścieków	571 950
II. Dotacje dla jednostek spoza sektora finansów publicznych					
Ogółem					1 444 900

Wójt Gminy
mgr Przemysław Łysak



Dotacje podmiotowe w 2020 roku

w złotych

Lp.	Dział	Rozdział	Nazwa jednostki otrzymującej dotację	Kwota dotacji
1	2	3	4	6
I. Dotacje dla jednostek sektora finansów publicznych				810 000
1	921	92116	Gminna Biblioteka Publiczna	350 000
2	921	92109	Gminny Ośrodek Kultury	400 000
3	750	75095	Związek Gmin Gór Świętokrzyskich	60 000
4			Związek Mist i Gmin Gegionu Świętokrzyskiego	
5			Regionalna Organizacja Turystyczna	
6			Lokalna Organizacja Turystyczna	
7			Związek Gmin Wiejskich Rzeczypospolitej Polskiej	
II. Dotacje dla jednostek spoza sektora finansów publicznych				
Ogółem				810 000

Wójt Gminy
mgr Przemysław...

[Signature]



Dotacje celowe w 2020 roku

w złotych

Lp.	Dział	Rozdział	Nazwa zadania	Jednostka otrzymująca dotacje	Kwota dotacji
1	2	3	4	5	6
I. Dotacje dla jednostek sektora finansów publicznych					1 530 063,00
1	600	60004	Organizacja i zapewnienie lokalnego transportu zbiorowego	Miasto Kielce - Zarząd Transportu Miejskiego	1 425 063,00
3	600	60014	Rozbudowa drogi powiatowej nr 0318 Leszczyny – Krajno Drugie – Porąbki – Bieliny Kapitulne od km 5+600 do km 8+680 – etap I	Powiat Kielecki	100 000,00
4	851	85195	Powiat Kielecki przyjazny dla mieszkańców w ograniczaniu skutków niepełnosprawności	Powiat Kielecki	5 000,00
II. Dotacje dla jednostek spoza sektora finansów publicznych					481 179,76
1	851	85154	Realizacja zadań Gminnego Programu Rozwiązywania Problemów Alkoholowych i Narkomanii	wyłonione w drodze konkursu	35 000,00
2	853	85395	Realizacja projektu "Sukces w Górnio MALowany" w partnerstwie	Fundacja PESTKA	331 179,76
3	921	92195	Rozbudzanie i zaspokajanie potrzeb oraz zainteresowań kulturalnych	wyłonione w drodze konkursu	35 000,00
4	926	92605	Upowszechnianie kultury fizycznej, sportu i turystyki	wyłonione w drodze konkursu	80 000,00
Ogółem					2 011 242,76

Wójt Gminy
mgr Przemysław Łysak





Informacja opisowa do projektu budżetu Gminy Górno na 2020 rok

Dochody

Projekt dochodów budżetu opracowano w oparciu o informację Ministra Finansów, Inwestycji i Rozwoju o projektowanych kwotach subwencji ogólnej, planowanych udziałach w podatku dochodowym od osób fizycznych, przyjętych kwotach dotacji w projekcie budżetu Wojewody Świętokrzyskiego, Krajowego Biura Wyborczego, oraz w oparciu o szacunek dochodów własnych na podstawie przewidywanego wykonania roku bieżącego oraz zawartych umów najmu i dzierżawy.

Plan dochodów gminy zamyka się kwotą **89.121.776,33 zł**, z czego 72.578.294,33 zł to dochody bieżące, zaś 16.543.482,00 zł to dochody majątkowe.

Na dochody majątkowe składają się dotacje z budżetu państwa i z budżetu Unii Europejskiej przeznaczone na realizację zadań inwestycyjnych.

Udział dochodów majątkowych w dochodach ogółem wynosi 18,56 %.

Na dochody bieżące gminy składają się trzy podstawowe grupy dochodów.

Pierwsza grupa dochodów to dochody własne. Wyniosą one 16.872.506,00 złotych i będzie to:

- | | |
|--|-----------------|
| • podatek rolny od osób fizycznych | 293,813,00zł |
| • podatek rolny od osób prawnych | 1,284,00zł |
| • podatek leśny od osób fizycznych | 5,900,00zł |
| • podatek leśny od podmiotów prawnych | 31,307,00zł |
| • podatek od nieruchomości od podmiotów prawnych | 1.550.000,00zł |
| • podatek od nieruchomości od osób fizycznych | 1.000.000,00zł |
| • podatek od środków transportowych | 670.000,00zł |
| • podatek opłacany w formie karty podatkowej | 10.000,00zł |
| • podatek od spadków i darowizn | 30.000,00zł |
| • podatek od czynności cywilnoprawnych | 500.000,00zł |
| • opłata skarbową | 30.000,00zł |
| • opłaty od wydanych zezwoleń na sprzedaż napojów alkoholowych | 175.000,00zł |
| • opłata śmieciowa | 900.000,00zł |
| • udziały w podatku dochodowym od osób fizycznych | 10.446.954,00zł |
| • udziały w podatku dochodowym od osób prawnych | 70.000,00zł |
| • wpłaty za dożywianie w szkołach i przedszkolach | 680.000,00zł |
| • wpływy z dzierżawy i najmu lokali | 61.520,00zł |
| • opłata za pobyt dzieci i żywienie w żłobkach gminnych | 374.670,00zł |

- pozostałe wpływy z usług 32.058,00zł
- wpływy z tytułu opłat i kar za korzystanie ze środowiska 10.000,00zł

Dochody grupy pierwszej to 18,93% dochodów planowanych na 2020 rok.

Druga grupa dochodów to dotacje - stanowią one kwotę 29.985.045,33 zł, to jest 33,65% ogółu dochodów. Na wymienioną kwotę składają się dotacje na:

- remonty dróg 1.000.000,00 zł
- administrację publiczną 99.587,00zł
- aktualizację spisu wyborców 2.903,00zł
- pomoc społeczną 1.471,413,00zł
- rodzinę 25.728.968,00zł
- realizację projektów z dofinansowaniem unijnym 1.682.174,33zł

Trzecia grupa dochodów stanowiąca 28,86% dochodów ogółem to subwencje 25.720.743,00 zł, w tym:

- część wyrównawcza 9.178.042,00 zł,
- część oświatowa 16.122.464,00 zł,
- część równoważąca 420.237,00 zł,

Wydatki

Plan wydatków budżetowych na 2020 rok zamyka się kwotą 101.507.674,92 zł, z tego w dziale:

- Rolnictwo i łowiectwo 26.570.607,60zł
- Transport i łączność 8.564.534,00zł
- Gospodarka mieszkaniowa 221.139,44zł
- Działalność usługowa 197.506,00zł
- Administracja publiczna 5.128.506,00zł
- Urzędy naczelnych organów władzy państwowej,
kontroli i ochrony prawa oraz sądownictwa 2.903,00zł
- Bezpieczeństwo publiczne i ochrona przeciwpożarowa 450.950,00zł
- Obsługa długu publicznego 1.200.000,00zł
- Różne rozliczenia 300.000,00zł
- Oświata i wychowanie 22.070.834,98zł
- Ochrona zdrowia 180.000,00zł
- Pomoc społeczna 2.859.891,30zł

• Pozostałe zadania w zakresie polityki społecznej	413.457,60zł
• Edukacyjna opieka wychowawcza	592.540,00zł
• Rodzina	27.766.821,00zł
• Gospodarka komunalna i ochrona środowiska	3.416.250,00zł
• Kultura i ochrona dziedzictwa narodowego	804.534,00zł
• Kultura fizyczna	767.200,00zł

Plan w dziale **rolnictwo i łowiectwo** wyniesie kwotę 26.570.607,60 zł, w zakresie którego planuje się dotację na dopłaty do sprzedanej wody i odprowadzonych ścieków (1.444.900,00 zł), budowę oczyszczalni ścieków w miejscowości Skorzeszyce i budowę sieci wodociągowych i kanalizacyjnych na terenie Gminy Górno wraz z modernizacją stacji uzdatniania wody (25.112.557,60 zł), składkę na Izbę Rolniczą (6.000,00 zł), składkę członkowską do Rejonowego Związku Spółek Wodnych (150,00 zł), różne opłaty i składki (6.000,00 zł) oraz wydatki na pozostałą działalność w łącznej kwocie 1.000,00 zł.

Plan w dziale **transport i łączność** wyniesie kwotę 8.564.534,00 zł, w ramach którego planuje się przeznaczyć 1.505.063,00 zł na lokalny transport zbiorowy (w tym 1.425.063,00 zł na dotację dla Miasta Kielce-ZTM, 80.000,00 na zakup usług). Na drogi gminne planuje się przeznaczyć kwotę 6.859.471,00 zł, z tego 4.658.771,00 zł na inwestycje; kwota 1.730.000,00 zł przeznaczona jest na bieżące remonty dróg. Pozostała kwota 470.700,00 zł przeznaczona zostanie na odśnieżanie i piaskowanie w czasie zimy i inne wydatki związane z bieżącym utrzymaniem dróg. Na przebudowę dróg powiatowych zaplanowano kwotę 100.000,00 zł, na przebudowę dróg wojewódzkich również 100.000,00 zł.

W dziale **gospodarka mieszkaniowa** kwotę 215.139,44 zł przeznaczy się na termomodernizację i adaptację budynków, oraz rewitalizację terenu Gminy Górno. 6.000,00 zł zaplanowano na energię elektryczną i pozostałe usługi.

W dziale **działalność usługowa** na wydatki zamierza się przeznaczyć kwotę 100.000,00 zł na aktualizację planów zagospodarowania przestrzennego, 70.000,00 zł na zadania z zakresu geodezji i kartografii, 5.000,00 zł na utrzymanie miejsc pamięci narodowej oraz 22.506,00 zł na budowę gminnego placu targowego.

Plan w dziale **administracja publiczna** wyniesie kwotę 5.128.506,00 zł, w którym znajdują się zadania zlecone urzędów wojewódzkich (99.587,00 zł), wydatki na Radę Gminy (124.000,00 zł), Urząd Gminy (3.806.838,00 zł), prace interwencyjne, wydatki związane z poborem podatków oraz opłaty składek do związków gminnych (279.490,00 zł), promocję Gminy (30.950,00 zł) i wspólną obsługę j.s.t. (787.641,00). Kwotę wymienioną w planie wykorzysta się na płace pracowników, pochodne od płac, diety dla radnych, wynagrodzenia za inkaso podatków oraz na bieżące wydatki takie jak zakup opału, zakup materiałów, opłaty telefoniczne, opłaty

pocztowe, opłaty konserwacji sprzętu komputerowego oraz zatrudnienie palaczy w okresach grzewczych.

W dziale **urzędy naczelných organów władzy, kontroli i sądownictwa** planuje się kwotę 2.903,00 zł na prowadzenie rejestru wyborczego.

W dziale **bezpieczeństwo publiczne i ochrona przeciwpożarowa** plan wyniesie kwotę 450.950,00 zł. Środki te zostaną wykorzystane na utrzymanie gotowości bojowej i doposażenie ochotniczych straży pożarnych (218.450,00 zł), rezerwę na zarządzanie kryzysowe (222.000,00 zł) oraz pozostałą działalność (10.500,00 zł).

Na **obsługę długu publicznego** planuje się przeznaczyć 1.200.000,00 zł.

W dziale **różne rozliczenia** utworzono rezerwę ogólną na kwotę 300.000,00zł.

Plan wydatków w dziale **oświata i wychowanie** wyniesie kwotę 22.070.834,98 zł. Kwota ta przeznaczona zostanie na utrzymanie szkół podstawowych i przedszkoli na terenie Gminy Górno, dowożenie uczniów do szkół, wydatki na dokształcanie nauczycieli, na funkcjonowanie stołówek oraz prace inwestycyjne na obiektach oświatowych.

W dziale **ochrona zdrowia** plan wyniesie kwotę 180.000,00 zł i zostanie wykorzystany na realizację gminnego programu profilaktyki i rozwiązywania problemów alkoholowych (169.000,00 zł) oraz na program zwalczania narkomanii (6.000,00zł). Obydwa programy będą uchwalone odrębną uchwałą . Zaplanowano również środki na wsparcie programu „Powiat Kielecki przyjazny dla mieszkańców w ograniczaniu skutków niepełnosprawności” – 5.000,00zł.

Plan wydatków w dziale **pomoc społeczna** wyniesie kwotę 2.859.891,30 zł, które będą przeznaczone na opłacenie pobytu pensjonariuszy domów pomocy społecznej z terenu naszej Gminy 468.000,00 zł, utrzymanie Środowiskowego Domu Samopomocy w Woli Jachowej 544.677,00 zł, zasiłki i pomoc w naturze 133.098,00 zł, zasiłki stałe 348.125,00 zł, dodatki mieszkaniowe 1.000,00 zł, składki na ubezpieczenie zdrowotne 36.299,00 zł, usługi opiekuńcze 44.340,00 zł, na realizację programu dożywiania 542.881,00 zł, oraz utrzymanie Gminnego Ośrodka Pomocy Społecznej 714.129,00 zł i pozostałą działalność 27.342,30zł.

Na realizację **pozostałych zadań w zakresie polityki społecznej** zaplanowano 413.457,60 zł.

Plan w dziale **edukacyjna opieka wychowawcza** wynosi 592.540,00zł, z przeznaczeniem na funkcjonowanie świetlic szkolnych oraz pomoc materialną dla uczniów o charakterze socjalnym.

Wydatki w dziale **rodzina** zaplanowano w łącznej kwocie 27.766.821,00 zł, z czego na świadczenia wychowawcze – 17.982.049,00 zł, świadczenia rodzinne i świadczenia z funduszu alimentacyjnego – 7.001.710,00 zł, kartę dużej rodziny – 1.000,00 zł, wspieranie rodziny – 678.735,00 zł, funkcjonowanie żłobków – 1.971.415,00 zł, rodziny zastępcze – 15.000,00zł, oraz na opłacenie składki na ubezpieczenie zdrowotne podopiecznych – 116.912,00 zł.

Plan w dziale **gospodarka komunalna i ochrona środowiska** wyniesie kwotę 3.416.250,00 zł, w tym na wydatki związane z gospodarką odpadami 2.361.220,00 zł, oczyszczanie miast i wsi 500,00zł, utrzymanie zieleni 2.500,00 zł, schroniska dla zwierząt 78.200,00 zł, oświetlenie uliczne 784.330,00 zł, wydatki związane z korzystaniem ze środowiska 39.500,00 zł oraz na pozostałe działania związane z gospodarką odpadami (usuwanie materiałów zawierających azbest) 150.000,00 zł.

Plan wydatków w dziale **kultura i ochrona dziedzictwa narodowego** wyniesie w 2020 roku 804.534,00 zł, z czego 350.000,00 zł zostanie przeznaczona w formie dotacji na utrzymanie biblioteki gminnej i 3 filii bibliotecznych, 400.000,00 zł jako dotacja podmiotowa dla Gminnego Ośrodka Kultury, zaś 35.000,00 zł zostanie przeznaczone na dotacje dla stowarzyszeń realizujących zadania własne Gminy. Pozostałą kwotę 19.534,00 zł planuje się przeznaczyć na utrzymanie świetlic wiejskich.

Plan w dziale **kultura fizyczna** wynosi kwotę 767.200,00 zł. W zakresie tego działu planuje się przeznaczyć na zakup sprzętu sportowego i współorganizowanie imprez sportowych kwotę 80.000,00 zł w formie dotacji celowej, budowę hali sportowej – 605.000,00 zł oraz na utrzymanie obiektów sportowych (boisk na terenie Gminy Górno oraz kąpieliska w Cedzynie) kwotę 74.000,00 zł. Na pozostałą działalność przeznaczona zostanie kwota 8.200,00zł.

Planowany budżet na 2020 rok zamyka się deficytem w kwocie 12.385.898,59 zł, który zostanie sfinansowany z kredytu i pożyczki.

W 2020 r. spłacona zostanie kwota 2.904.472,00 zł zaciągniętych kredytów.

Planuje się zaciągnięcie pożyczki w kwocie 3.947.535,29 zł na sfinansowanie deficytu budżetu oraz zaciągnięcie kredytu w kwocie 11.342.835,30 zł z przeznaczeniem na:

- spłatę wcześniej zaciągniętych zobowiązań z tytułu kredytów i pożyczek w wysokości 2.904.472,00 zł,
- sfinansowanie planowanego deficytu budżetu – 8.438.363,30 zł.

Planowane zadłużenie z tytułu zaciągniętych a nie spłaconych kredytów i pożyczek na koniec 2020 roku wyniesie 40.307.982,59 zł, co stanowić będzie 45,23% planowanych dochodów.

Opracowując projekt budżetu na 2020 rok zachowano relacje wynikające z art. 243 ustawy o finansach publicznych.

Wójt Gminy
mgr Przemysław Łysak

