STUDIUM UWARUNKOWAŃ I KIERUNKÓW ZAGOSPODAROWANIA PRZESTRZENNEGO GMINY GÓRNO

RYS. 2 KIERUNKI ZAGOSPODAROWANIA PRZESTRZENNEGO

1000 2000 3000 m

SKALA 1:10 000

PROGNOZA ODDZIAŁYWANIA NA ŚRODOWISKO

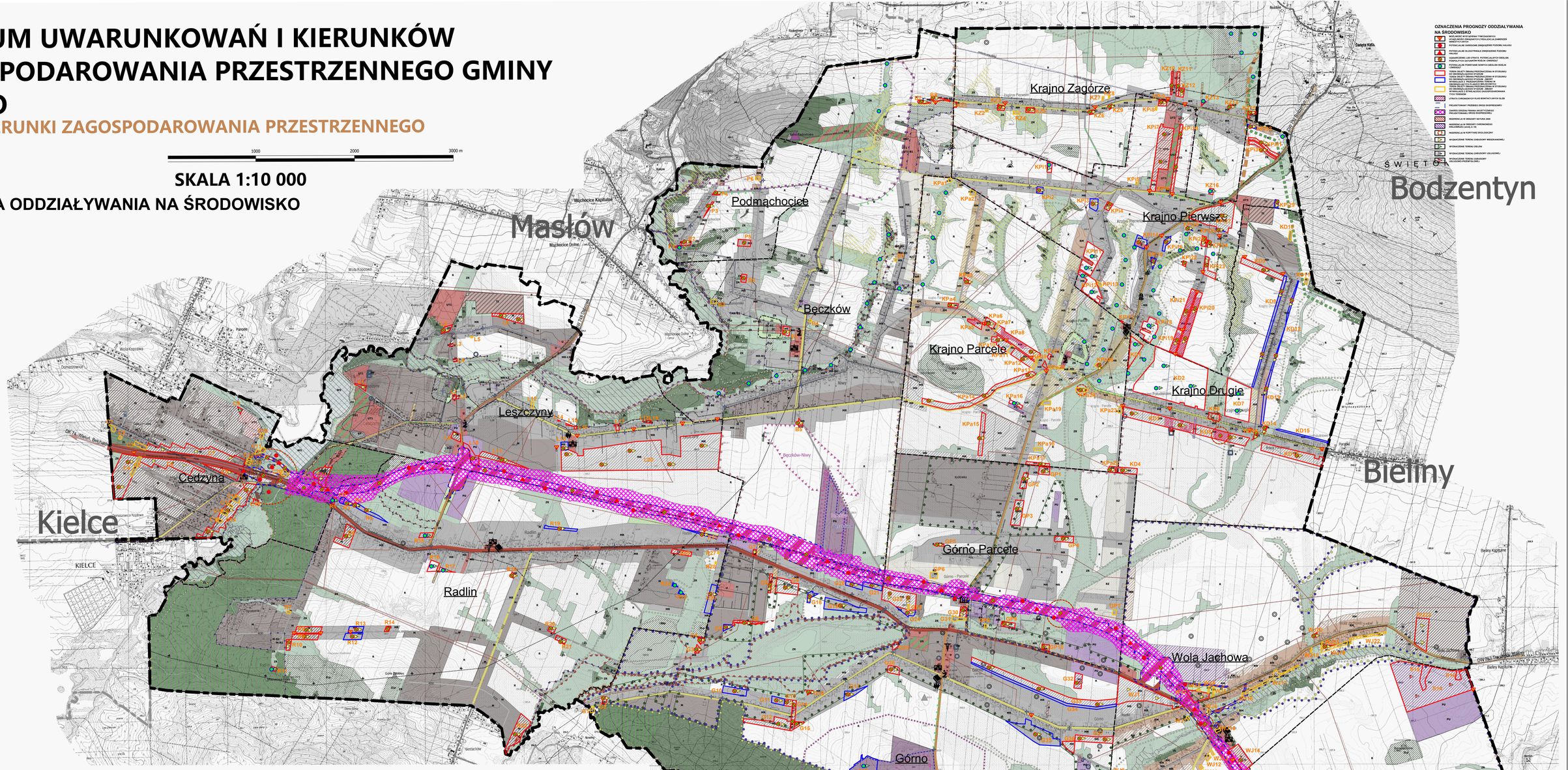

Legenda

Granice administracyjne
- Granica gminy Górno
- Granice obrębów ewidencyjnych

Obszary zainwestowane i przeznaczone w obowiązujących planach miejscowych pod zabudowę
- M-i M1 - tereny zabudowy mieszkaniowej o charakterze podmiejskim
- MR i MR1 - tereny zachowujące mieszany charakter zabudowy
- MW - tereny zabudowy mieszkaniowej wielorodzinnej
- TL - tereny zabudowy rekreacji indywidualnej
- RM - tereny zabudowy zagrodowej
- U - tereny usługowe
- US, US1, US2 i US3 - tereny usług sportu i rekreacji
- UT i UT1 - tereny usług turystyki
- RU - tereny obsługi produkcji w gospodarstwach rolnych, hodowlanych, ogrodniczych oraz gospodarstwach leśnych i rybackich
- PU - tereny produkcyjno-usługowe
- PG - tereny powierzchniowej eksploatacji kopalin
- IK - tereny infrastruktury technicznej kanalizacyjnej -oczyszczalnie ścieków
- IW - tereny infrastruktury technicznej wodociągowej
- KP - tereny obsługi komunikacji

tereny otwarte
- ZL - tereny leśne
- ZLp - tereny dolesień
- ZC - tereny cmentarzy
- ZCZ - teren cmentarza zamkniętego
- ZI - tereny zieleni izolacyjnej
- ZU - tereny zieleni urządzonej
- R - tereny rolnicze
- RZ - tereny użytkowane rolniczo z dopuszczeniem zabudowy rolniczej
- ZR - tereny rolnicze w obniżeniach dolinnych
- WS - tereny wód powierzchniowych śródlądowych

tereny wskazane do zainwestowania (w tym tereny przeznaczone w obowiązujących dokumentach planistycznych na cele budowlane, które przeznacza się na inny rodzaj terenów budowlanych)
- M - tereny zabudowy mieszkaniowej o charakterze podmiejskim
- MW - zabudowa mieszkaniowa wielorodzinna
- MR - tereny zachowujące mieszany charakter zabudowy
- RM - tereny zabudowy zagrodowej
- U - tereny usługowe
- UT - tereny usług turystyki
- US - tereny usług sportu i rekreacji
- PU - tereny produkcyjno-usługowe
- ZC - tereny cmentarzy

Infrastruktura komunikacyjna
- droga ekspresowa
- droga główna ruchu przyspieszonego
- drogi główne
- drogi zbiorcze
- drogi lokalne
- drogi dojazdowe

Projektowane drogi
- korytarz komunikacyjny dla projektowanej drogi S74
- drogi główne
- drogi zbiorcze
- drogi lokalne

Sieci i urządzenia infrastruktury technicznej
- Główne sieci wodociągowe
- Linie elektroenergetyczne średniego napięcia
- Kanalizacja
- Oczyszczalnia Ścieków
- Projektowana oczyszczalnia ścieków
- Punkt selektywnej zbiórki odpadów komunalnych
- ujęcia wód podziemnych wraz ze strefą ochrony bezpośredniej
- ujęcia wód podziemnych bez stref ochrony
- zbiorniki wodociągowe
- Zasięg Głównego Zbiornika Wód Podziemnych nr 417 "Kielce"
- Stacje telefonii komórkowej
- istniejące ekrany akustyczne
- projektowane ekrany akustyczne

Obiekty użyteczności publicznej
- Placówka szkolna
- Ośrodek zdrowia
- Kościół
- Placówka kulturalna
- Ochotnicza straż pożarna
- Urząd Gminy

Obiekty i obszary objęte ochroną

Na podstawie przepisów o ochronie zabytków i opiece nad zabytkami
- Góra Radostowa wpisana do rejestru zabytków
- Zabytek architektury sakralnej wpisany do rejestru zabytków
- strefa ścisłej ochrony konserwatorskiej Góry Radostowej
- Granica cmentarza wpisanego do rejestru zabytków
- Stanowisko archeologiczne

Na podstawie miejscowych planów zagospodarowania przestrzennego
- Zabytek architektury sakralnej ujęty w ewidencji zabytków
- Granica cmentarza ujętego w gminnej ewidencji zabytków
- miejsce pamięci narodowej ujęte w gminnej ewidencji zabytków
- krzyże i kaplice przydrożne

Na podstawie przepisów geologicznych i górniczych
- Obszary górnicze
- Tereny górnicze
- Udokumentowane złoża kopalin

Zasoby i wymogi ochrony środowiska
- cieki
- korytarze ekologiczne związane z dolinami rzek
- lasy ochronne
- Strefa ekotonowa Świętokrzyskiego Parku Narodowego

Formy ochrony przyrody
- Świętokrzyski Park Narodowy
- Cisowsko-Orłowiński Obszar Chronionego Krajobrazu
- Podkielecki Obszar Chronionego Krajobrazu
- Otulina Świętokrzyskiego Parku Narodowego - Świętokrzyski OChK
- obszar Natura 2000 „Dolina Warkocza" (kod obszaru PLH260021)
- obszar Natura 2000 "Lasy Cisowsko-Orłowińskie" (kod obszaru PLH260040)
- obszar Natura 2000 „Łysogory" (kod obszaru PLH260002)
- obszar Natura 2000 „Przełom Lubrzanki" (kod obszaru PLH260037)

Pomniki przyrody
- Drzewo
- Skałka

Strefy Krajobrazowe Cisowsko-Orłowińskiego OChK
- A - tereny dolin rzecznych i cieków i inne tereny podmokłe
- B - tereny kompleksów leśnych i murawi iserotermicznych i napiaskowych
- C - pozostałe tereny przekształcone antropogenicznie

Strefy Krajobrazowe Podkieleckiego OChK
- A - tereny dolin rzecznych i cieków i inne tereny podmokłe
- B - tereny kompleksów leśnych i murawi iserotermicznych i napiaskowych
- C - pozostałe tereny przekształcone antropogenicznie

Pozostałe obszary zagrożeń i ograniczeń
- tereny zagrożone ruchami masowymi
- osuwiska nieaktywne
- osuwiska aktywne okresowo
- zasięgi zalewów od rzek dla przepływów o prawdopodobieństwie przewyższenia równym 1% wyznaczone w ramach projektu "Analiza programu inwestycyjnego w zlewni Nidy"
- strefy zalewowe według pracy pn."Wykonanie koncepcji ochrony przeciwpowodziowej w zlewni Bobrzy, Silnicy, Sufagańca i Lubrzanki na obszarze miasta Kielce"
- obszary wymagające zgody na zmianę przeznaczenia gruntów leśnych na cele nieleśne
- obszary wymagające zgody na zmianę przeznaczenia gruntów rolnych na cele nierolnicze
- tereny zmeliorowane
- strefy ochronne 50m od cmentarzy
- Zasięg izofony 56 dB od projektowanej drogi S74

Walory kulturowe i krajobrazowe
- kaplice i krzyże przydrożne wskazane do objęcia ochroną w miejscowych planach zagospodarowania przestrzennego
- Góry i wyniesienia terenu
- ciągi widokowe
- punkty widokowe

szlaki turystyczne
- czerwony szlak pieszy
- niebieski szlak pieszy
- czerwony szlak rowerowy
- niebieski szlak rowerowy
- Świętokrzyski Szlak Architektury Drewnianej
- Szlak Cystersów
- Świętokrzyski Szlak Literacki
- Szlak Frontu Wschodniego I Wojny Światowej

inne oznaczenia
- obszary zdegradowane (pomiędzy miejscami stylu oznaczenia obszarów zdegradowanych z granicą Gminy Górno to granica Gminy Górno stanowi granice obszarów zdegradowanych)
- strefa zakazu budowy lub rozbudowy obiektów budowlanych, które mogą stanowić źródło żerowania ptaków wyznaczona w odległości 5km od lotniska Masłów

Oznaczenia o charakterze wyłącznie informacyjnym
- granice pozostałych gmin
- DK 74 Wielun, Bełchatów - oznaczenie dalszego przebiegu drogi krajowej
- DW 752 Bodzentyn, Szerzawy - oznaczenie dalszego przebiegu drogi wojewódzkiej

Formy ochrony przyrody występujące poza obszarem gminy Górno
- Świętokrzyski Park Narodowy
- Cisowsko-Orłowiński Obszar Chronionego Krajobrazu
- Podkielecki Obszar Chronionego Krajobrazu
- Otulina Świętokrzyskiego Parku Narodowego - Świętokrzyski OChK
- Kielecki Obszar Chronionego Krajobrazu
- obszar Natura 2000 „Dolina Warkocza" (kod obszaru PLH260021)
- obszar Natura 2000 "Lasy Cisowsko-Orłowińskie" (kod obszaru PLH260040)
- obszar Natura 2000 „Łysogory" (kod obszaru PLH260002)
- obszar Natura 2000 „Przełom Lubrzanki" (kod obszaru PLH260037)

Strefy Krajobrazowe Cisowsko-Orłowińskiego OChK
- A - tereny dolin rzecznych i cieków i inne tereny podmokłe
- B - tereny kompleksów leśnych i murawi iserotermicznych i napiaskowych
- C - pozostałe tereny przekształcone antropogenicznie

Strefy Krajobrazowe Podkieleckiego OChK
- A - tereny dolin rzecznych i cieków i inne tereny podmokłe
- B - tereny kompleksów leśnych i murawi iserotermicznych i napiaskowych
- C - pozostałe tereny przekształcone antropogenicznie
- obszar rewitalizacji

STUDIUM UWARUNKOWAŃ I KIERUNKÓW ZAGOSPODAROWANIA PRZESTRZENNEGO GMINY GÓRNO

RYS. 2 KIERUNKI ZAGOSPODAROWANIA PRZESTRZENNEGO

ZESPÓŁ AUTORSKI
mgr Krzysztof Parzonka - główny projektant
mgr inż. Magdalena Świerczek
mgr inż. Oskar Kowalczyk
mgr inż. Karolina Rychta
inż. Rafał Purzyński