# MIEJSCOWY PLAN ZAGOSPODAROWANIA PRZESTRZENNEGO GMINY GÓRNO "BĘCZKÓW"

**Załącznik Nr 1 do Uchwały Nr XI/90/2019**
**Rady Gminy Górno z dnia 6 sierpnia 2019 roku.**

**SKALA 1:2000**

# O B J A Ś N I E N I A

## O Z N A C Z E N I A O B O W I Ą Z U J Ą C E B Ę D Ą C E U S T A L E N I A M I P L A N U

- GRANICA OBSZARU OBJĘTEGO USTALENIAMI PLANU
- LINIE ROZGRANICZAJĄCE TERENY O RÓŻNYM PRZEZNACZENIU LUB RÓŻNYCH ZASADACH ZAGOSPODAROWANIA
- NIEPRZEKRACZALNE LINIE ZABUDOWY
- 1. STREFA OCHRONNA OD CMENTARZA CZYNNEGO
- 2. STREFA OCHRONNA OD CMENTARZA CZYNNEGO
- STREFY TECHNICZNE OD NAPOWIETRZNYCH LINII ELEKTROENERGETYCZNYCH ŚREDNIEGO NAPIĘCIA
- PROJEKTOWANY PRZEBIEG GAZOCIĄGU WYSOKIEGO CIŚNIENIA
- STREFA KONTROLOWANA OD PROJEKTOWANEGO GAZOCIĄGU WYSOKIEGO CIŚNIENIA
- OBIEKTY MAŁEJ ARCHITEKTURY SAKRALNEJ

## P R Z E Z N A C Z E N I E T E R E N Ó W

- MN — TERENY ZABUDOWY MIESZKANIOWEJ JEDNORODZINNEJ
- MN/RM — TERENY ZABUDOWY MIESZKANIOWEJ JEDNORODZINNEJ I ZABUDOWY ZAGRODOWEJ
- MNU — TERENY ZABUDOWY MIESZKANIOWEJ JEDNORODZINNEJ I USŁUGOWEJ
- U — TEREN ZABUDOWY USŁUGOWEJ
- UO — TEREN ZABUDOWY USŁUG OŚWIATY
- UK — TEREN ZABUDOWY USŁUG KULTU RELIGIJNEGO
- UT — TEREN ZABUDOWY USŁUG TURYSTYCZNYCH
- US — TERENY USŁUG SPORTU I REKREACJI
- P — TEREN ZABUDOWY PRODUKCYJNEJ, SKŁADÓW I MAGAZYNÓW
- PG — TEREN POWIERZCHNIOWEJ EKSPLOATACJI KOPALIN
- R — TERENY ROLNE
- RM — TERENY ZABUDOWY ZAGRODOWEJ W GOSPODARSTWACH ROLNYCH, HODOWLANYCH I OGRODNICZYCH
- RMZ — TERENY ROLNE Z DOPUSZCZENIEM ZABUDOWY ZAGRODOWEJ
- ZL — TERENY LASÓW
- ZL.ZZ — TERENY LASÓW W ZASIĘGU MAX. WEZBRAŃ POWODZIOWYCH
- ZLp — TERENY ZALESIEŃ
- ZC — TEREN CMENTARZA CZYNNEGO
- ZR — TERENY UŻYTKÓW ZIELONYCH
- ZR.ZZ — TERENY UŻYTKÓW ZIELONYCH W ZASIĘGU MAX. WEZBRAŃ POWODZIOWYCH
- ZI — TERENY ZIELENI IZOLACYJNEJ
- WS — TERENY WÓD POWIERZCHNIOWYCH ŚRÓDLĄDOWYCH
- KDS — TEREN DROGI PUBLICZNEJ KLASY EKSPRESOWEJ
- KDZ — TERENY DRÓG PUBLICZNYCH KLASY ZBIORCZEJ
- KDL — TERENY DRÓG PUBLICZNYCH KLASY LOKALNEJ
- KDD — TERENY DRÓG PUBLICZNYCH KLASY DOJAZDOWEJ
- KDW — TERENY DRÓG WEWNĘTRZNYCH
- KP — TEREN OBSŁUGI KOMUNIKACJI
- G — TEREN INFRASTRUKTURY TECHNICZNEJ GAZOWNICZEJ
- K — TERENY INFRASTRUKTURY TECHNICZNEJ KANALIZACYJNEJ (POMPOWNIE ŚCIEKÓW)

## O Z N A C Z E N I A O B O W I Ą Z U J Ą C E W Y N I K A J Ą C E Z P R Z E P I S Ó W O D R Ę B N Y C H

- RZ — GÓRA RADOSTOWA WPISANA DO REJESTRU ZABYTKÓW (NR 985)
- STREFA ŚCISŁEJ OCHRONY KONSERWATORSKIEJ GÓRY RADOSTOWEJ

GRANICE STREF KRAJOBRAZOWYCH PODKIELECKIEGO OBSZARU CHRONIONEGO KRAJOBRAZU

- GRANICA STREFY KRAJOBRAZOWEJ A POCHK
- GRANICA STREFY KRAJOBRAZOWEJ B POCHK
- GRANICA STREFY KRAJOBRAZOWEJ C POCHK
- GRANICA OBSZARU MAJĄCEGO ZNACZENIE DLA WSPÓLNOTY NATURA 2000 "PRZEŁOM LUBRZANKI"
- GRANICA OBSZARU MAJĄCEGO ZNACZENIE DLA WSPÓLNOTY NATURA 2000 "ŁYSOGÓRY"
- 155 — POMNIKI PRZYRODY NIEOŻYWIONEJ WRAZ Z NUMEREM W REJESTRZE
- ZASIĘG UDOKUMENTOWANYCH ZŁÓŻ PIASKÓW BUDOWLANYCH
- NAZWY UDOKUMENTOWANYCH ZŁÓŻ PIASKÓW BUDOWLANYCH
- GRANICA OBSZARU GÓRNICZNEGO
- GRANICA TERENU GÓRNICZEGO
- OBSZAR ZAGROŻONY OSUWANIEM SIĘ MAS ZIEMNYCH
- OSUWISKA AKTYWNE OKRESOWO
- OSUWISKA NIEAKTYWNE
- GRANICA AGLOMERACJI CEDZYNA
- TERENY ZMELIOROWANE

## O Z N A C Z E N I A I N F O R M A C Y J N E

- OSIE NAPOWIETRZNYCH LINII ELEKTROENERGETYCZNYCH ŚREDNIEGO NAPIĘCIA
- STACJE TRANSFORMATOROWE SN/nN
- CIĄGI PIESZO-ROWEROWE
- GRANICA ŚWIĘTOKRZYSKIEGO OBSZARU CHRONIONEGO KRAJOBRAZU na terenie OTULINY ŚWIĘTOKRZYSKIEGO PARKU NARODOWEGO - POZA OBSZAREM OBJĘTYM USTALENIAMI PLANU
- ZASIĘG MAX. WEZBRAŃ POWODZIOWYCH (wg opracowania ekofizjograficznego z 2005 r.)
- TERENY PODTOPIEŃ
- ZEWNĘTRZNA KRAWĘDŹ JEZDNI PROJEKTOWANEJ DROGI EKSPRESOWEJ S74
- ZEWNĘTRZNA KRAWĘDŹ JEZDNI DROGI DOJAZDOWEJ W RAMACH PROJEKTOWANEJ DROGI EKSPRESOWEJ S74
- UJĘCIE WÓD PODZIEMNYCH

**Projekt planu sporządzono na kopiach mapy przyjętej do zasobów Powiatowego Ośrodka Dokumentacji Geodezyjnej i Kartograficznej Starostwa Powiatowego w Kielcach (nr licencji GN-III.6642.4251.2015_2604_P)**

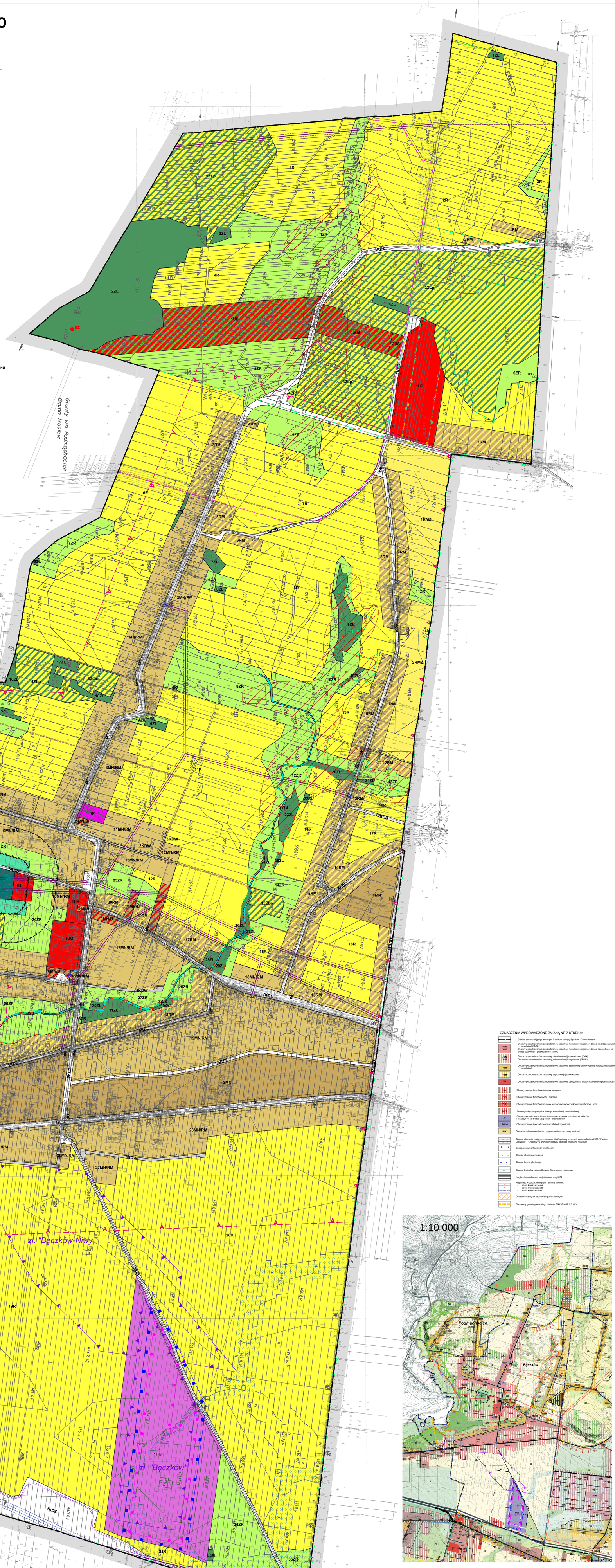


OZNACZENIA WPROWADZONE ZMIANĄ NR 7 STUDIUM

- Granica obszaru objętego zmianą nr 7 studium (obręby Bęczków i Górno Parcele)
- 7MN / 7MNR — Obszary porządkowania i rozwoju terenów zabudowy mieszkaniowej jednorodzinnej na drodze uzupełnień i przekształceń (7MN) / Obszary porządkowania i rozwoju terenów zabudowy mieszkaniowej jednorodzinnej i zagrodowej na drodze uzupełnień i przekształceń (7MNR)
- 7MN / 7MNR — Obszary rozwoju terenów zabudowy mieszkaniowej jednorodzinnej (7MN) / Obszary rozwoju terenów zabudowy jednorodzinnej i zagrodowej (7MNR)
- 7RMN — Obszary porządkowania i rozwoju terenów zabudowy zagrodowej i jednorodzinnej na drodze uzupełnień i przekształceń
- 7RMN — Obszary rozwoju terenów zabudowy zagrodowej i jednorodzinnej
- 7U — Obszary porządkowania i rozwoju terenów zabudowy usługowej na drodze uzupełnień i przekształceń
- 7U — Obszary rozwoju terenów zabudowy usługowej
- 7US — Obszary rozwoju terenów sportu i rekreacji
- 7UT — Obszary rozwoju terenów zabudowy rekreacyjno-wypoczynkowej, turystycznej i spor
- 7UKS — Obszary usług związanych z obsługą komunikacji samochodowej
- 7P — Obszary porządkowania i rozwoju terenów zabudowy produkcyjnej, składów i magazynów na drodze uzupełnień i przekształceń
- PG1-3 — Obszary rozwoju i porządkowania działalności górniczej
- 7RMZ — Obszary użytkowane rolniczo z dopuszczeniem zabudowy rolniczej
- Granice obszarów mających znaczenie dla Wspólnoty w ramach systemu Natura 2000: "Przełom Lubrzanki" i "Łysogóry" w granicach obszaru objętego zmianą nr 7 studium
- Zasięg udokumentowanych złóż kopalin
- Granica obszaru górniczego
- Granica terenu górniczego
- Granica Świętokrzyskiego Obszaru Chronionego Krajobrazu
- Korytarz komunikacyjny projektowanej drogi S74
- Krajobrazu w obszarze objętym 7 zmianą studium:
  - strefa krajobrazowa A
  - strefa krajobrazowa B
  - strefa krajobrazowa C
- Obszar narażony na osuwanie się mas ziemnych
- Planowany gazociąg wysokiego ciśnienia DN 200 MOP 5,5 MPa




WYRYS ZE STUDIUM UWARUNKOWAŃ I KIERUNKÓW ZAGOSPODAROWANIA PRZESTRZENNEGO GMINY GÓRNO

OBSZAR OBJĘTY USTALENIAMI PLANU

**MIEJSCOWY PLAN ZAGOSPODAROWANIA P R Z E S T R Z E N N E G O GMINY GÓRNO "BĘCZKÓW"**

ZESPÓŁ AUTORSKI
"EXPANSE" KRZYSZTOF PARSZEWSKI
mgr Krzysztof Parszewski - pomysłodawca
mgr inż. Magdalena Świerczek
inż. Rafał Puzrytski
inż. Adrianna Dziuda