

Zarządzenie Nr 20 / 2019
Wójta Gminy Górno
z dnia 28 lutego 2019 r.
w sprawie zmian w budżecie Gminy na 2019 r

Na podstawie art. 30 ust. 1, ust. 2 pkt 4 i art. 60 ust. 1 ustawy z dnia 8 marca 1990 r. o samorządzie gminnym (Dz. U. z 2018 r. poz. 994 z późn. zm.) oraz art. 257 pkt 1 i 3 i art. 258 ust. 1 pkt 1 ustawy z dnia 27 sierpnia 2009 r. o finansach publicznych (t.j. Dz. U. z 2017 r. poz. 2077, z późn. zm.) oraz uchwały Rady Gminy Górno Nr V/30/2019 z dnia 25 stycznia 2019 r. zarządzam co następuje:

§1

Dokonuje się zmiany w planie dochodów budżetu Gminy na 2019 rok zgodnie z załącznikiem Nr 1.

§2

Dokonuje się zmiany w planie wydatków budżetu Gminy na 2019 rok zgodnie z załącznikiem Nr 2.

§3

Dokonuje się zmiany w planie dochodów i wydatków związanych z realizacją zadań z zakresu administracji rządowej i innych zadań zleconych odrębnymi ustawami w 2019 roku zgodnie z załącznikiem Nr 3.

§4

Zarządzenie wchodzi w życie z dniem podjęcia.

Wójt Gminy
mgr Przemysław Łysak

[Signature]

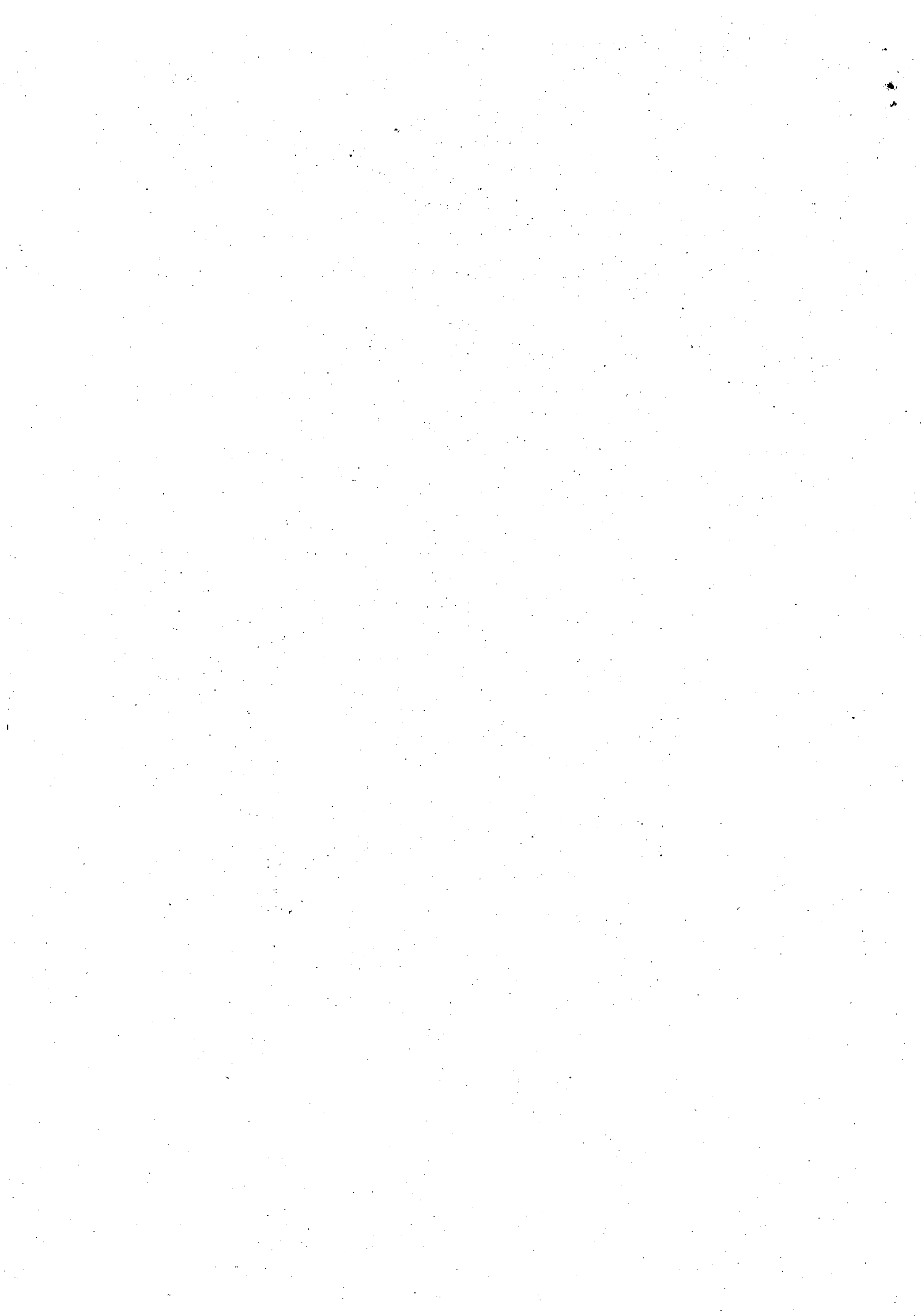

Zmiany w planie dochodów

Dział	Rozdział	Paragraf	Treść	Kwota
855			Rodzina	701,00
	85503		Karta Dużej Rodziny	701,00
		2010	Dotacje celowe otrzymane z budżetu państwa na realizację zadań bieżących z zakresu administracji rządowej oraz innych zadań zleconych gminie (związkom gmin, związkom powiatowo-gminnym) ustawami	701,00
Razem:				701,00





Zmiany w planie wydatków

Dział	Rozdział	Paragraf	Treść	Wartość
720			Informatyka	0,00
	72095		Pozostała działalność	0,00
		4018	Wynagrodzenia osobowe pracowników	0,02
		4118	Składki na ubezpieczenia społeczne	-0,01
		4128	Składki na Fundusz Pracy oraz Solidarnościowy Fundusz Wsparcia Osób Niepełnosprawnych	-0,01
750			Administracja publiczna	0,00
	75023		Urzędy gmin (miast i miast na prawach powiatu)	3 000,00
		4210	Zakup materiałów i wyposażenia	1 000,00
		4300	Zakup usług pozostałych	2 000,00
	75095		Pozostała działalność	-3 000,00
		4100	Wynagrodzenia agencyjno-prowizyjne	-3 000,00
758			Różne rozliczenia	2 050,00
	75818		Rezerwy ogólne i celowe	-2 050,00
		4810	Rezerwy	-2 050,00
801			Oświata i wychowanie	0,00
	80101		Szkoły podstawowe	6 241,00
		4040	Dodatkowe wynagrodzenie roczne	6 241,00
		4190	Nagrody konkursowe	500,00
		4210	Zakup materiałów i wyposażenia	-500,00
	80103		Oddziały przedszkolne w szkołach podstawowych	-5,00
		4040	Dodatkowe wynagrodzenie roczne	-5,00
	80104		Przedszkola	1 759,00
		4040	Dodatkowe wynagrodzenie roczne	1 759,00
	80106		Inne formy wychowania przedszkolnego	5,00
		4040	Dodatkowe wynagrodzenie roczne	5,00
	80110		Gimnazja	-8 332,00
		4040	Dodatkowe wynagrodzenie roczne	-8 332,00
	80143		Stołówki szkolne i przedszkolne	332,00
		4040	Dodatkowe wynagrodzenie roczne	132,00
		4270	Zakup usług remontowych	200,00
	80150		Realizacja zadań wymagających stosowania specjalnej organizacji nauki i metod pracy dla dzieci i młodzieży w szkołach podstawowych	0,00
		4010	Wynagrodzenia osobowe pracowników	-1 276,00
		4040	Dodatkowe wynagrodzenie roczne	1 276,00
852			Pomoc społeczna	0,00
	85203		Ośrodki wsparcia	0,00
		4280	Zakup usług zdrowotnych	200,00
		4300	Zakup usług pozostałych	-200,00
855			Rodzina	2 751,00
	85501		Świadczenie wychowawcze	0,00
		4120	Składki na Fundusz Pracy oraz Solidarnościowy Fundusz Wsparcia Osób Niepełnosprawnych	-675,00
		4440	Odpisy na zakładowy fundusz świadczeń socjalnych	675,00
	85502		Świadczenia rodzinne, świadczenie z funduszu alimentacyjnego oraz składki na ubezpieczenia emerytalne i rentowe z ubezpieczenia społecznego	2 050,00
		2910	Zwrot dotacji oraz płatności wykorzystanych niezgodnie z przeznaczeniem lub wykorzystanych z naruszeniem procedur, o których mowa w art. 184 ustawy, pobranych nienależnie lub w nadmiernej wysokości	2 000,00
		4560	Odsetki od dotacji oraz płatności: wykorzystanych niezgodnie z przeznaczeniem lub wykorzystanych z naruszeniem procedur, o których mowa w art. 184 ustawy, pobranych nienależnie lub w nadmiernej wysokości	50,00
	85503		Karta Dużej Rodziny	701,00
		4210	Zakup materiałów i wyposażenia	701,00

	85504	Wspieranie rodziny	0,00
	4410	Podróże służbowe krajowe	-30,00
	4440	Odpisy na zakładowy fundusz świadczeń socjalnych	30,00
926		Kultura fizyczna	0,00
	92695	Pozostała działalność	0,00
	4300	Zakup usług pozostałych	-500,00
	4430	Różne opłaty i składki	500,00
Razem:			701,00

#

Opinia

Dochody i wydatki związane z realizacją zadań z zakresu administracji rządowej i innych zadań zleconych odrębnymi ustawami w 2019 r.

w złotych

Dział	Rozdział	§	Dotacje ogółem	Wydatki na 2019 r.	z tego:											
					Wydatki bieżące	z tego:				Wydatki majątkowe	z tego:					
						Wydatki jednostek budżetowych		Dotacje na zadania bieżące	Świadczenia na rzecz osób fizycznych		Wydatki na programy finansowane z udziałem środków, o których mowa w art. 5 ust. 1 pkt 2 i 3	inwestycje i zakupy inwestycyjne	w tym:		zakup i objęcie akcji i udziałów	wniesienie wkładów do spółek prawa handlowego
						wynagrodzenia i składki od nich naliczane	wydatki związane z realizacją statutowych zadań						wydatki na programy finansowane z udziałem środków, o których mowa w art. 5 ust. 1 pkt 2 i 3			
1	2	3	4	5	6	7	8	9	10	11	12	13	14	15	16	
750	75011	2010	98 508,00	98 508,00	98 508,00	98 508,00	0,00	0,00	0,00	0,00	0,00	0,00	0,00	0,00	0,00	0,00
751	75101	2010	2 865,00	2 865,00	2 865,00	2 865,00	0,00	0,00	0,00	0,00	0,00	0,00	0,00	0,00	0,00	0,00
852	85203	2010	534 870,00	534 870,00	534 870,00	353 500,00	181 300,00	0,00	70,00	0,00	0,00	0,00	0,00	0,00	0,00	0,00
852	85228	2010	10 195,00	10 195,00	10 195,00	5 000,00	5 195,00	0,00	0,00	0,00	0,00	0,00	0,00	0,00	0,00	0,00
855	85501	2060	11 202 019,00	11 202 019,00	11 202 019,00	150 870,00	15 532,00	0,00	11 035 617,00	0,00	0,00	0,00	0,00	0,00	0,00	0,00
855	85502	2010	6 661 653,00	6 661 653,00	6 661 653,00	571 598,00	17 040,00	0,00	6 073 015,00	0,00	0,00	0,00	0,00	0,00	0,00	0,00
855	85503	2010	701,00	701,00	701,00	0,00	701,00	0,00	0,00	0,00	0,00	0,00	0,00	0,00	0,00	0,00
855	85504	2010	442 499,00	442 499,00	442 499,00	11 800,00	2 950,00	0,00	427 749,00	0,00	0,00	0,00	0,00	0,00	0,00	0,00
855	85513	2010	96 260,00	96 260,00	96 260,00	0,00	96 260,00	0,00	0,00	0,00	0,00	0,00	0,00	0,00	0,00	0,00
Ogółem			19 049 570,00	19 049 570,00	19 049 570,00	1 194 141,00	318 978,00	0,00	17 536 451,00	0,00	0,00	0,00	0,00	0,00	0,00	0,00

