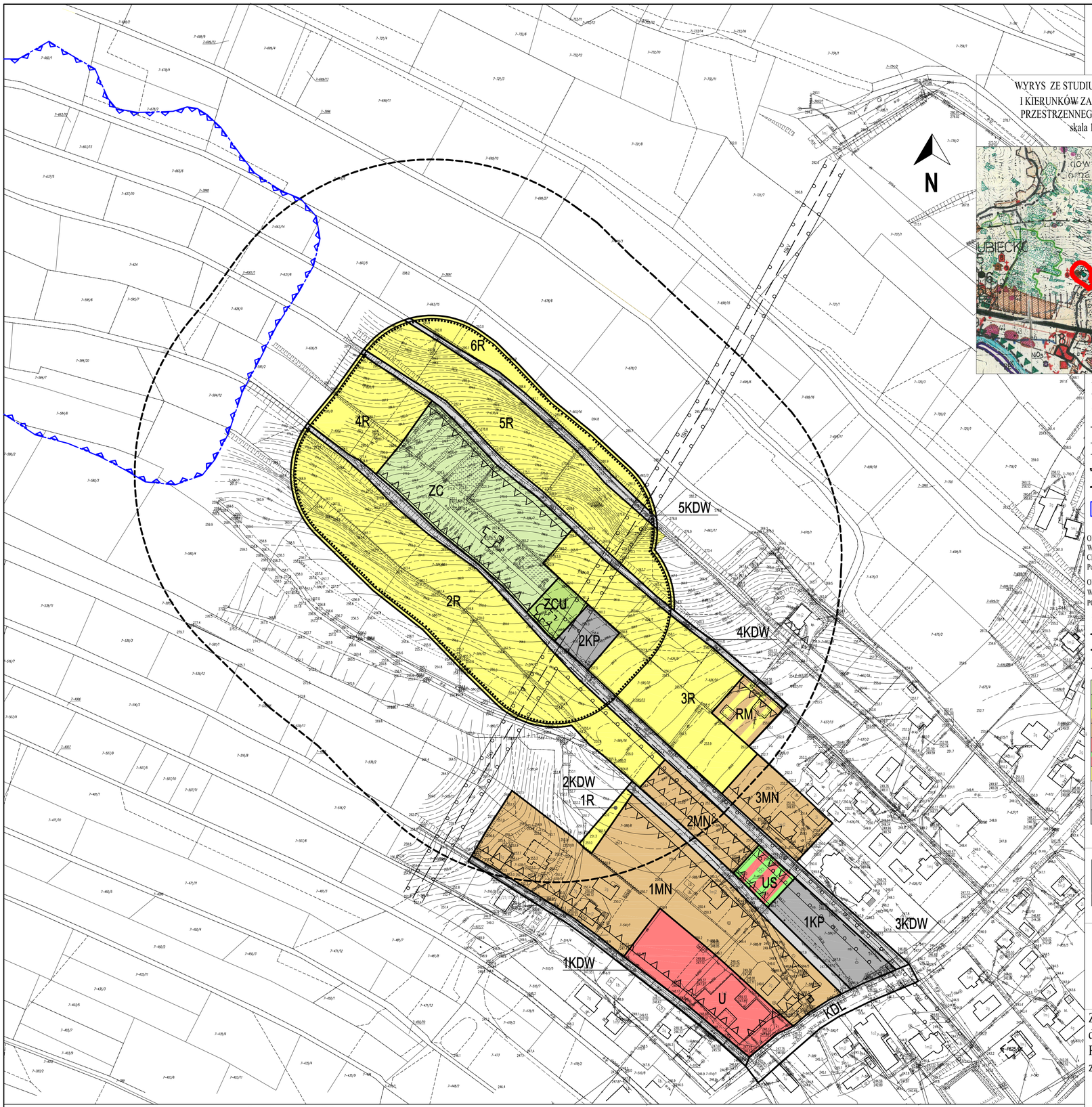

WYRYS ZE STUDIUM UWARUNKOWAŃ
I KIERUNKÓW ZAGOSPODAROWANIA
PRZESTRZENNEGO GMINY DUBIECKO
skala 1:25 000

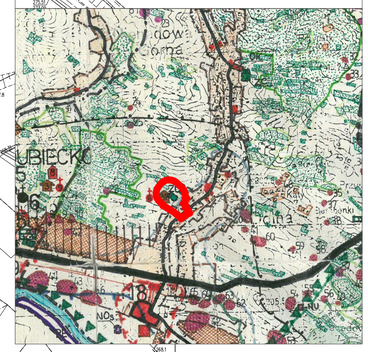

LEGENDA :

OZNACZENIA INFORMACYJNE:

- 15kV — LINIE ELEKTROENERGETYCZNE ŚREDNIEGO NAPIĘCIA
- STREFY OD LINII ELEKTROENERGETYCZNYCH ŚREDNIEGO NAPIĘCIA
- ODLEGŁOŚĆ 50M OD TERENU CMENTARZA
- ODLEGŁOŚĆ 150M OD TERENU CMENTARZA
- OSUWISKO NIEAKTYWNE 75451 KRO
- KAPLICZKA

OBSZAR OBJĘTY PLANEM ZNAJDUJE SIĘ W PRZEMYSKO-DYNOWSKIM OBSZARZE CHRONIONEGO KRAJOBRAZU (Dz.Urz.Woj. Podkarpackiego z 2014r. poz. 1959 z późn zm.)

OBSZAR OBJĘTY PLANEM ZNAJDUJE SIĘ W OBSZARZE GŁÓWNEGO ZBIORNIKA WÓD PODZIEMNYCH NR 430 "DOLINA RZEKI SANU"

OZNACZENIA STANOWIONE:

- GRANICA OBSZARU PLANU
- LINIE ROZGRANICZAJĄCE TERENY O RÓŻNYM PRZEZNACZENIU
- NIEPRZEKRACZALNE LINIE ZABUDOWY

ZC	TEREN CMENTARZA
ZCU	TEREN ZABUDOWY OBSŁUGI CMENTARZA
RM	TEREN ZABUDOWY ZAGRODOWEJ
MN	TERENY ZABUDOWY MIESZKANIOWEJ JEDNORODZINNEJ
U	TEREN ZABUDOWY USŁUGOWEJ
US	TEREN SPORTU I REKREACJI
R	TERENY ROLNICZE
KDL	TEREN DROGI PUBLICZNEJ LOKALNEJ
KDW	TERENY DRÓG WEWNĘTRZNYCH
KP	TERENY PARKINGÓW

GMINA DUBIECKO

MIEJSCOWY PLAN ZAGOSPODAROWANIA PRZESTRZENNEGO
"Nienadowa Dolna I"

Załącznik nr 1
do uchwały nr .....
Rady Miejskiej w Dubiecku
z dnia .....

WYŁOŻENIE I DYSKUSJA
12.2021-01.2022

RYSUNEK PLANU

0 10 20 30
SKALA 1:1000

kopia MAPY ZASADNICZEJ
skala 1:1000
Godło: 8.120.06.15.1
Jednostka ewidencyjna: 181302_2 Dubiecko
Obręb: 0007 Nienadowa
Nr kancelaryjny: 432. 4.2.8 2020
Współrzędne prostokątne płaskie - układ 2000/8
Układ wysokości - Kronsztadt 86

Poświadcza się zgodność niniejszej kopii z treścią materiału państwowego zasobu geodezyjnego i kartograficznego
STAROSTA PRZEMYSKI
Mapa sytuacyjno-wysokościowa
Nazwa materiału zasobu
P.1813
Identyfikator ewidencyjny materiału zasobu
21.02.2020 r.
Data wykonania kopii
z up. STAROSTY
Imię, nazwisko i podpis osoby reprezentującej organ
inż. Szymon Pilec
STANISŁAW GOŁĘBIOWSKI