

# ZJAZD LINOWY

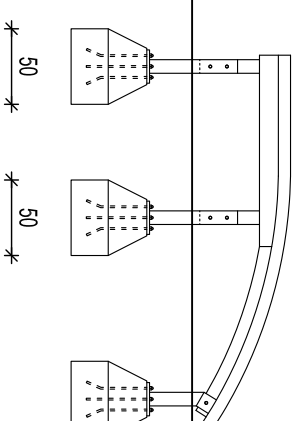

Prawa autorskie do tego rysunku przysługują ABA.  
Bez jego zgody rysunek nie może być wykorzystywany  
lub reprodukowany.

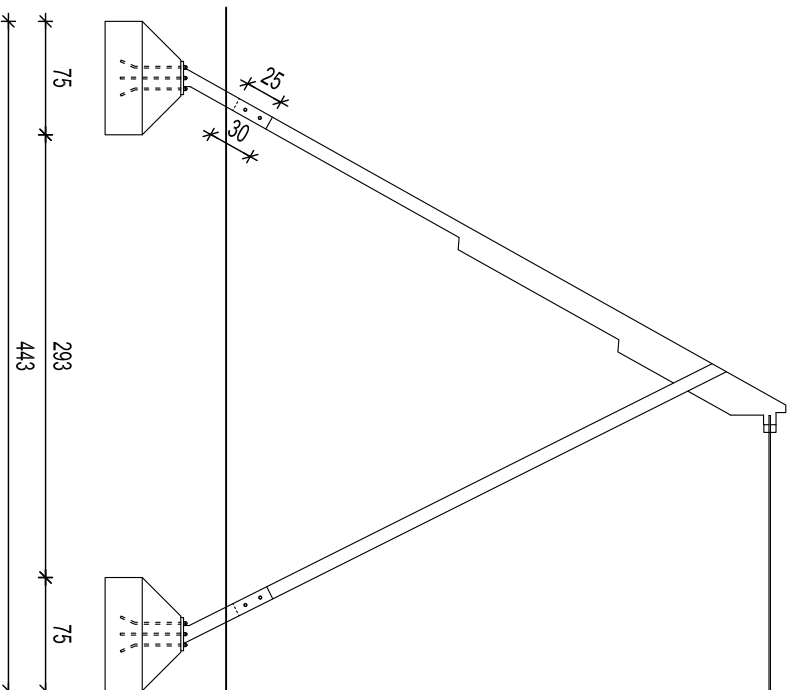
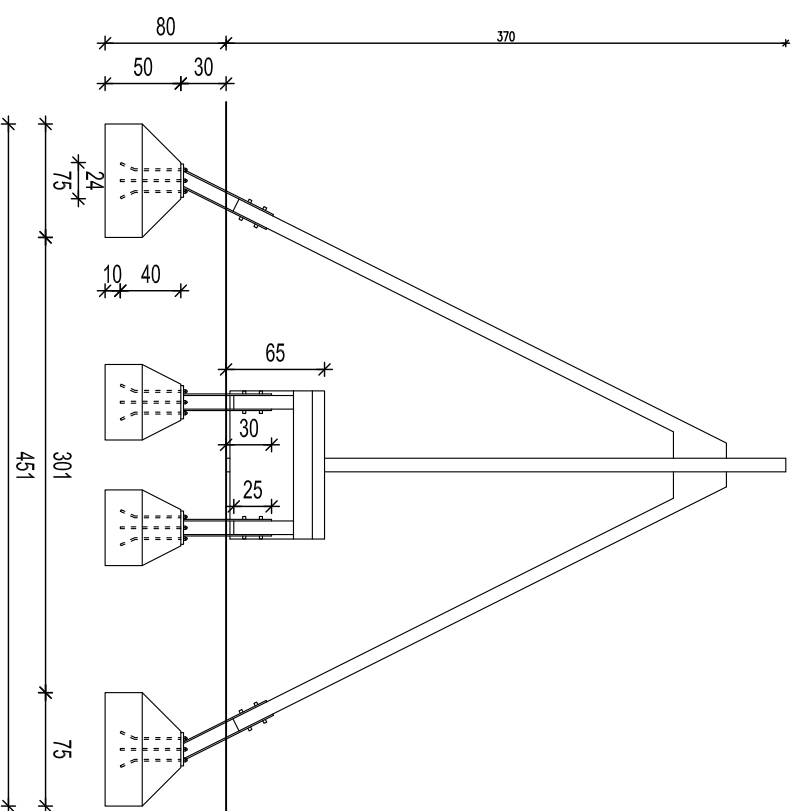
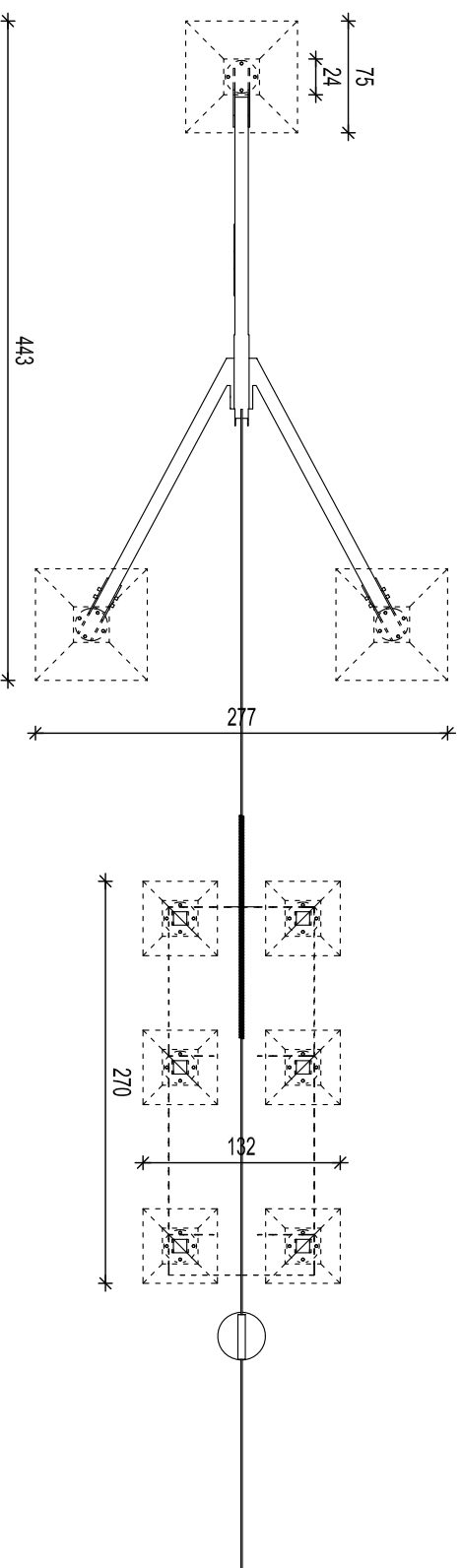
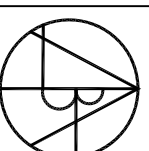

AUTORSKIE  
BIURO  
ARCHYTEKTONICZNE  
architektura  
Władysława Markulisa

ul. Kościuszki 11/202  
26-310 KIELCE  
tel.: +48 41 344-2947  
fax: +48 41 344-2947

OBIEKT:	Przebudowa i zagospodarowanie istniejącego parku z przeznaczaniem na cele rekreacyjno-wypoczynkowe Numery ewidencyjne działek: 1374, 1382, 1552, 1354/1, 1282/2, 1373/1 w Chmielniku		
BRANŻA:	ARCHITEKTURA		
STADIUM:	PROJEKT BUDOWLANY		
TEMAT RYSUNKU:	SKALA:	DATA:	RYSUJE:
FUNDAMENTOWANIE ELEMENTÓW PLACU ZABAW wzór7 dla p12	1:50	08.2014	Z-41
EL. I - PRACOWNI	mgr inż. arch. W. Markulis	83/17/176	
EL. II - PROJEKTANT	mgr inż. arch. W. Markulis	83/17/176	
SIEMNIZAKAJSKI	mgr inż. arch. Rafał Gannarczyk	SM-19/2005	
ZESPÓŁ PROJEKTOWY:	Adam Prądko		
	mgr inż. arch. Władysław Markulisa		
	mgr inż. arch. Tomasz Zatorski		