MAPA DO CELÓW PROJEKTOWYCH
SKALA 1:500

Miejscowość: CHMIELNIK, działki nr 1374, 1373/1, 1373/2
Obręb: 260404_4.0001 (miasto Chmielnik)
Jednostka ewidencyjna: 260404_4 (Chmielnik – miasto)

Sekcja mapy zasadniczej: 7.137.18.10.1.3 raster: 1C–5C, 1D–5D

Mapę wykonano:
1. w układzie współrzędnych płaskich prostokątnych "2000"
2. w układzie wysokościowym Kronsztadt 1986

Granice działek są zgodne z ewidencją gruntów obrębu 0001 miasto Chmielnik

Poświadcza się, że niniejszy dokument został opracowany w wyniku prac geodezyjnych i kartograficznych, których rezultaty zawiera operat techniczny wpisany do ewidencji materiałów państwowego zasobu geodezyjnego i kartograficznego

Organ prowadzący państwowy zasób geodezyjny i kartograficzny	STAROSTWO POWIATOWE W KIELCACH Powiatowy Ośrodek Dokumentacji Geodezyjnej i Kartograficznej
Identyfikator ewidencyjny materiału zasobu - operatu technicznego	P.2604.2014. 1803
Data wpisania operatu technicznego do ewidencji materiałów zasobu	07.04.2014
Imię, nazwisko i podpis osoby reprezentującej organ	Z up. Starosty INSPEKTOR Agata Sikorska

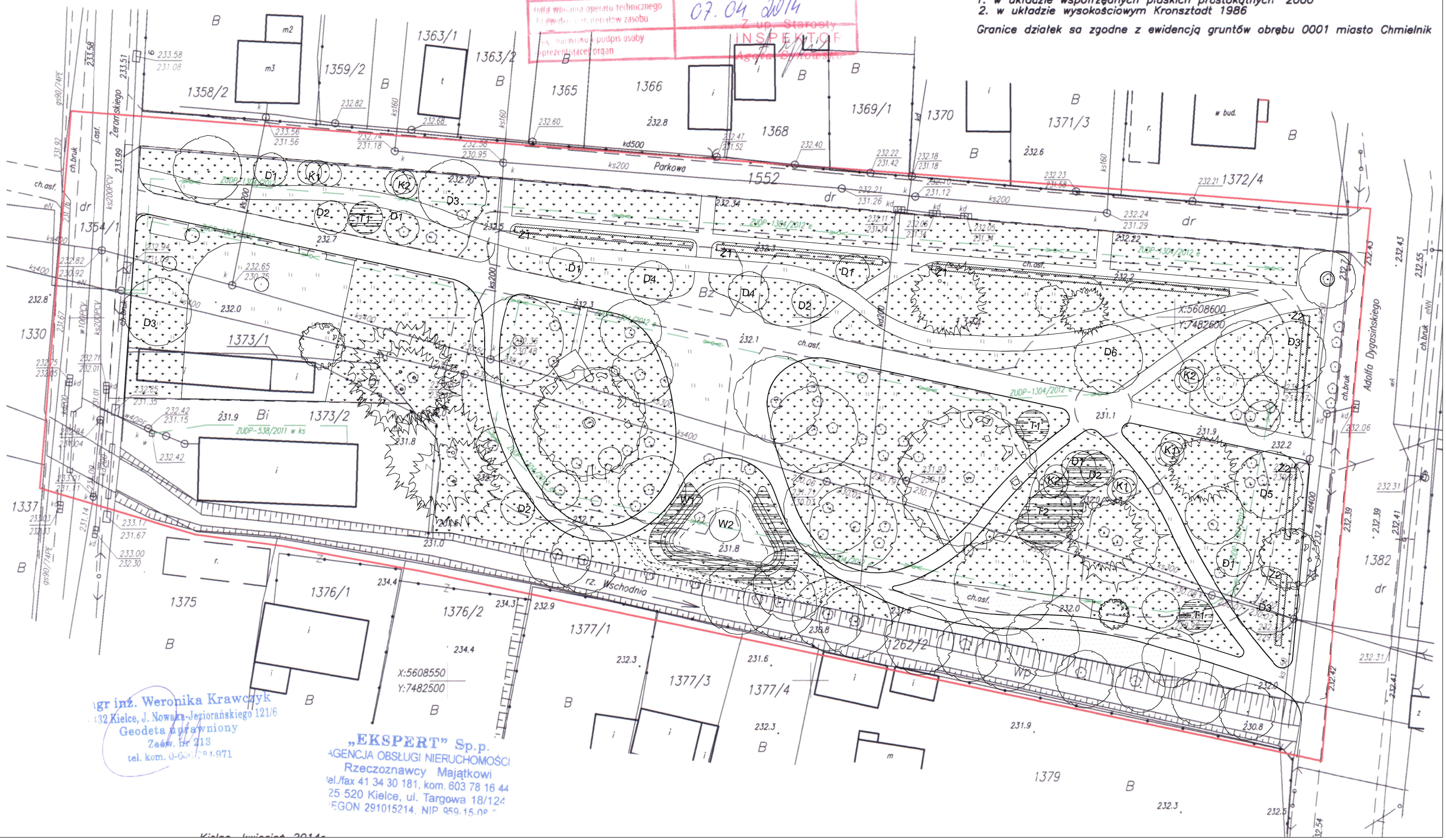

Kielce, kwiecień 2014r.