

**Uchwała Nr /2009
Rady Miejskiej w Chmielniku
z dnia 27 marca 2009 roku**

kwinty projekt na xxiv sesji.

Burmistrz
Jarosław Zatorski

5-17 f1

w sprawie: nieodpłatnego nabycia przez Gminę Chmielnik od Pani Barbary Wojsa nieruchomości położonych we wsi Przededworze oznaczonych nr 174/3, 174/7, 174/10, 174/13 i 174/16 o łącznej pow. 0,1043 ha.

Na podstawie art. 18 ust. 2 pkt. 9 lit. „a” ustawy z dnia 8 marca 1990 r. o samorządzie gminnym (tekst jednolity Dz. U. Nr 142 poz. 1591 z 2001 r.) oraz art. 13 ust. 1 i art. 24 ust. 1 pkt. 2 ustawy z dnia 21 sierpnia 1997 r. o gospodarce nieruchomościami (Dz.U. Nr 261 poz. 2603 z 2004 r.), Rada Miejska w Chmielniku uchwała co następuje:

§ 1

Wyraża się zgodę na nieodpłatne nabycie przez Gminę Chmielnik od Pani Barbary Wojsa nieruchomości położonych w oznaczonych nr 174/3, 174/7, 174/10, 174/13 i 174/16 o łącznej pow. 0,1043 ha. z przeznaczeniem na urządzenie ulic na Osiedlu „Za Kościółkiem”.

§ 2

Wykonanie uchwały powierza się Burmistrzowi Miasta i Gminy w Chmielniku.

§ 3

Uchwała wchodzi w życie z dniem powzięcia.

Sponyktu dn. 18.03.2009/

ZASTĘPCA NACZELNIKA
Wydziału Rolnictwa i Gospodarki Gruntami
awh
mgr inż. Leszek Rybczyk

[Signature]
KONRAD KOKOWSKI
ADWOKAT

Uzasadnienie

Pani Barbara Wojsa jest właścicielem nieruchomości położonych we wsi Przededworze znajdujących się na terenie planowanego Osiedla „Za Kościółkiem”.

Część tych gruntów oznaczonych nr działek : 174/3, 174/7, 174/10, 174/13 i 174/16 o łącznej powierzchni 0,1043 ha przeznaczonych jest na urządzenie ulic osiedlowych.

Działki te zamierza ona przekazać nieodpłatnie na rzecz Gminy Chmielnik, która w zamian wykona w latach 2011-2013 sieć wodno-kanalizacyjną w ulicach sąsiadujących z jej działkami budowlanymi.

wyniesienie skala 1:2000

Os. Za Kościelną

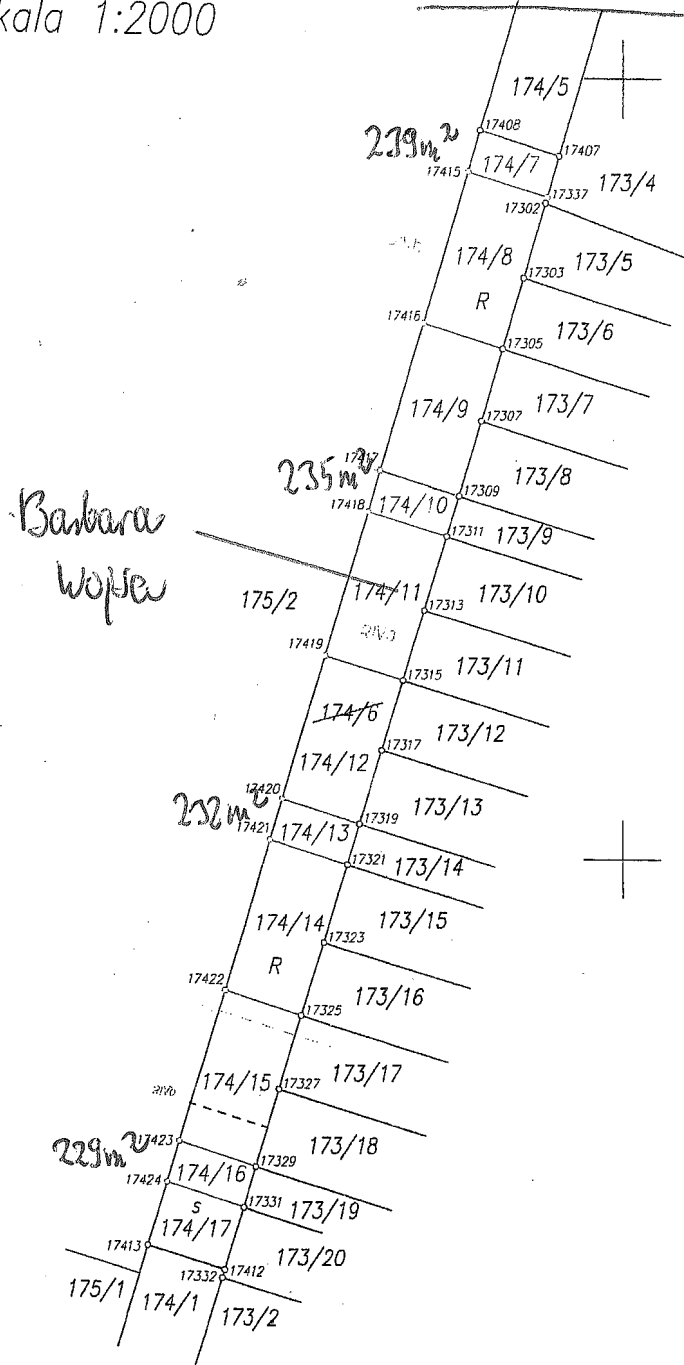

Uwagi:

- 1) Projekt podziału został wykonany zgodnie z postanowieniem Burmistrza Miasta i Gminy Chmielnik nr BOŚ.7325-P/5/06 z dnia 05.06.2006r.
- 2) Granice, numery i powierzchnię projektowanych działek wykreślono kolorem czerwonym.

154.131.241 154.131.193

skala: 1:5000

województwo: świętokrzyskie
powiat: kielecki
gmina: Chmielnik
obręb: 17 Przededworze
działka: 174/6, ark. 2

Mapa sytuacyjna projektu
podziału nieruchomości

wykonana w oparciu o operat i mapę ewidencji gruntów – obr. 17 Przededworze (gmina Chmielnik), badania hipoteczne i pomiar uzupełniający

Os. "za Kościelną"

WYNIESIENIE
skala 1:1000

Barbara
Wojcik

nr 174/3
(108 m²)

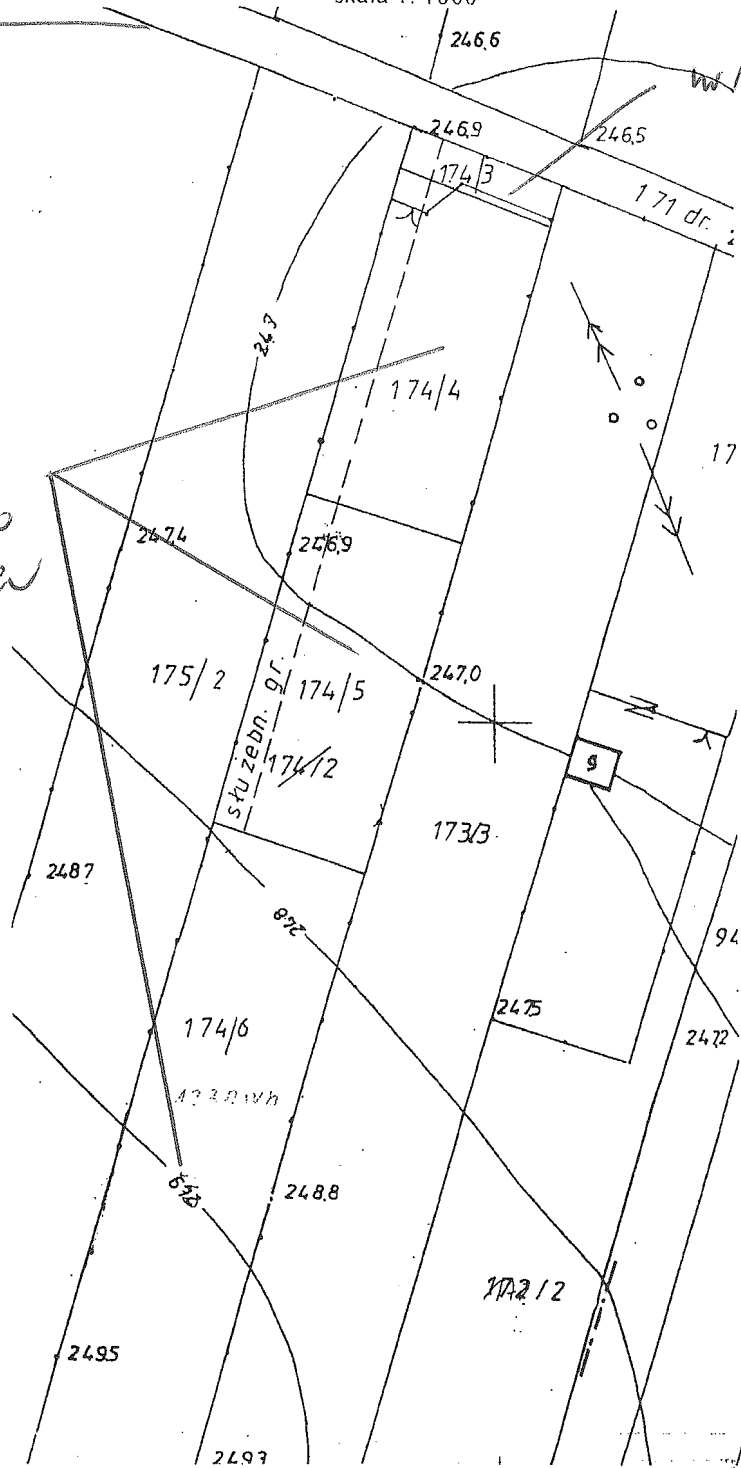

Wykonawca :

USŁUGI GEODEZYJNE
"GEOMARK"

26-020 Chmielnik, ul. 13-go Stycznia 1A
tel. 041/354-38-58, 0606 18 07 69
NIP 655-135-50-38, Regon 292695895

GEODETA UPRAWNIONY
MAREK KAŁ

26-020 Chmielnik, ul. 13-go Stycznia 1a
nr świad. 7968 tel. (041) 354-38-58

Chmielnik 23.08.2004 r.

2004-08-31

2721-66/2004

2004-09-01

Z up. STAROST

mgr inż. Antoni Moraw

granice nieruchomości
są zgodne z danymi