

MAPA DO CELÓW PROJEKTOWYCH

słupów oświetleniowych

skala 1:500

Województwo: świętokrzyskie

Powiat: kielecki

Gmina: 260404_5 Chmielnik –obszar wiejski

Obreń ewidencyjny: 0001 BORZYKOWA

Godło mapy: 7.136.18.20.2.2; 2.4

Układ wsp. prostokątnych – "2000"

Układ wysokości: Kronsztadt 86

Mapę do celów projektowych wykonał: GEO-MARK

Uwaga!

Stan aktualny w terenie na dzień 09.09.2019 r.

Granice nieruchomości przyjęto z operatu

ewidencyjny gruntów.

W ramach projektowanej inwestycji

mapa została wykonana bez badania obciążenia

sluzebnościami gruntowymi ujawnionymi

w księgach wieczystych.

Nie wyklucza się istnienia w terenie, a nie

wykazanych na niniejszej mapie urządzeń

podziemnych, które nie były zgłoszone do

do inwentaryzacji lub o których brak jest

informacji w zasobach PODÓŁK.

Ujawnione na mapie wylikowej granice

działek ewidencyjnych spełniają

standardy dokładnościowe opisane

w RMŚWA z 09.11.2011 r. w sprawie

standardów technicznych.

Data opracowania mapy 09.09.2019 r.

Nr kancelaryjny: GN-III-6640.5251.2019

GEO-MARK

USŁUGI GEODEZYJNE-DAWID KAL

50-020 Chmielnik, ul. Bedańska 1A

tel. 668-012-467, 604-180-769

*** 6-7-239-41-77, Nipon 363392661

GEODETA

Imię: Dawid Kal

tel. 668-012-467

GEODETA UPRAWNIONY

MAREK KAL

96-070 Chmielnik, ul. Bedańska 1A

*** 668 tel 606 180 769

w tym celu przedłożyć:
kierzy wpisany do ewidencji
p i i kartograficznego

ISTA KIELECKI

2019.09.18

ISTY

Marcja Kóba

Podpisano: Oświadczenie

Województwo: Świętokrzyskie

Proj. linia oświetleniowa AsXSn 2x25mm²
długość 197m

Planowany do realizacji odcinek linii oświetlenia ulicznego
od istniejącego słupa nr 9 do projektowanego słupa nr 9/1

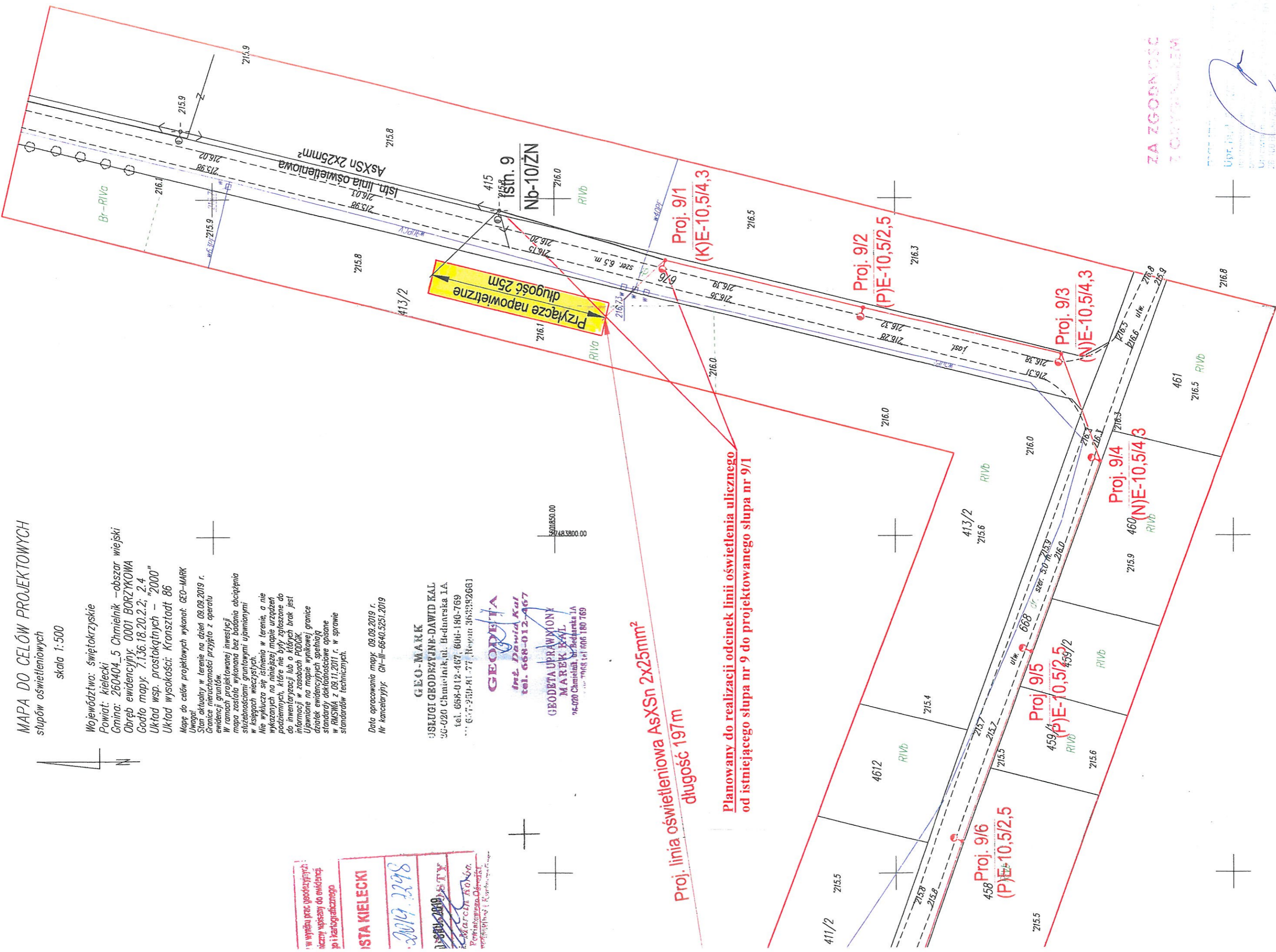

ZA ZGODNOŚĆ
Z CRYSTAL-EM

Użył: [Signature]