

X-X

Y-Y

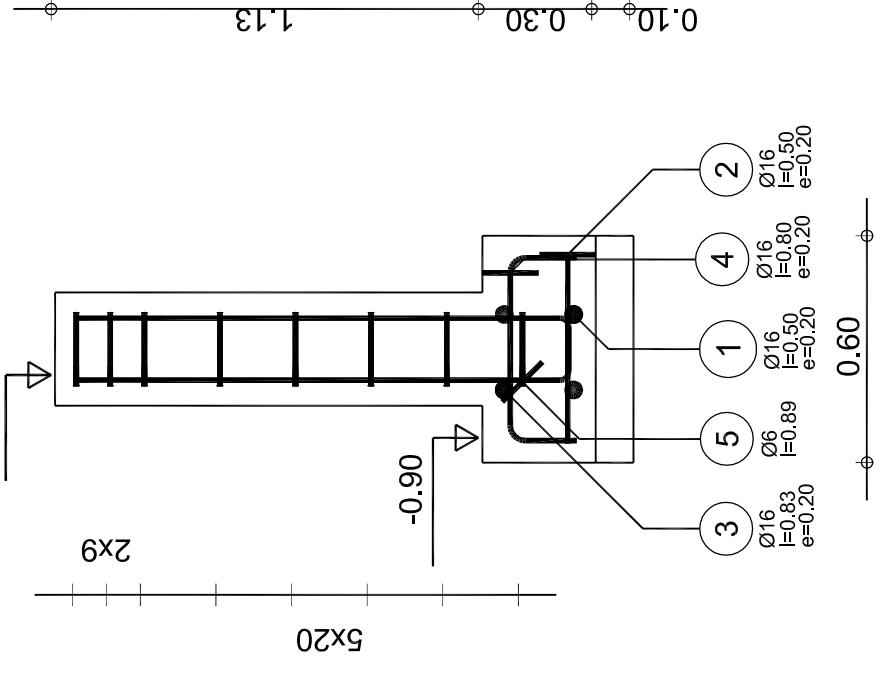
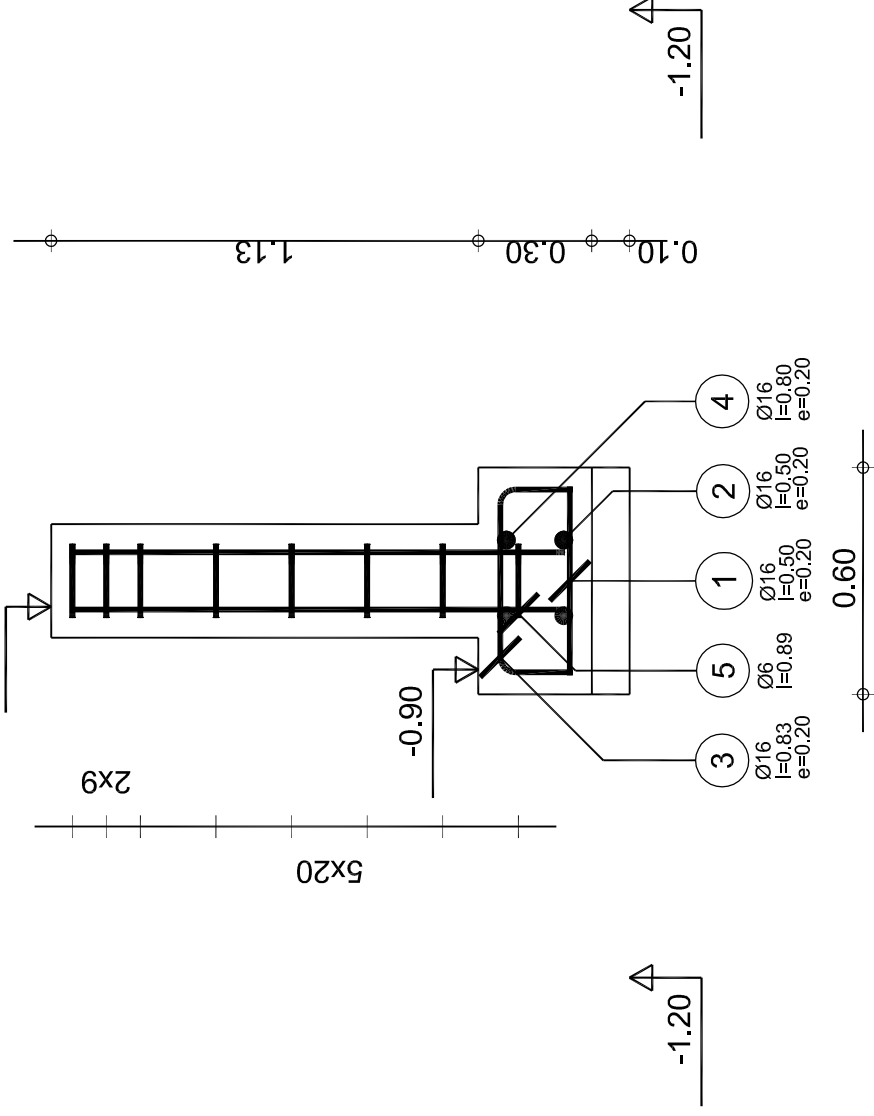
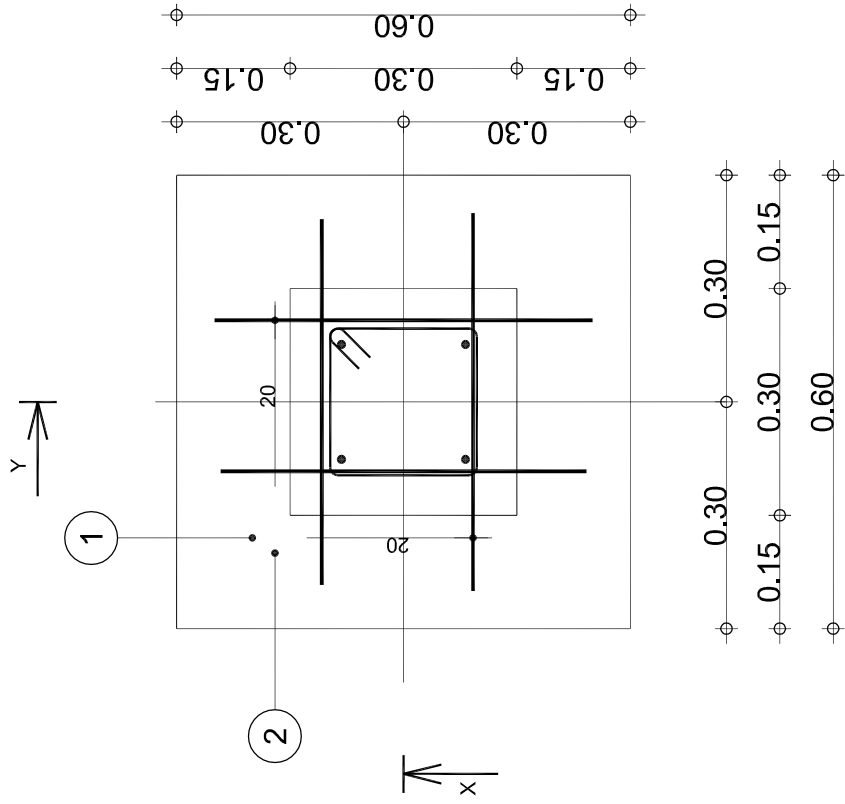

| Poz. | Zbrojenie | Kształt | Stal | II. szt. |
|------|-----------|----------------------|--------------|----------|
| 1 | Ø16 | 0.50 | A-III (34GS) | 2 |
| 2 | Ø16 | 0.50 | A-III (34GS) | 2 |
| 3 | Ø16 | 0.20 0.50 | A-III (34GS) | 2 |
| 4 | Ø16 | 0.18 0.50 | A-III (34GS) | 2 |
| 5 | Ø6 | 0.20 0.06 0.20 | A-I (PB240) | 8 |
| 6 | Ø12 | 0.15 1.31 | A-I (PB240) | 4 |

| | |
|---------------------------|-----------------------------|
| Beton : B25 = 0.21 m3 | Stal A-III (34GS) = 8.32 kg |
| Pow. deskowania = 2.08 m2 | Stal A-I (PB240) = 6.7 kg |
| Gęstość = 71.43 kg/ m3 | Otulina c1 = 5 cm |

**BETON ARCHYTEKTONICZNY
WODOODPORNY**

| | | | |
|---|--|--|--|
| Nazwa obiektu: Zagospodarowanie zbiornika wodnego „Andrzejówka” wraz z terenem przyległym w celu ochrony i promocji różnorodności biologicznej | | Adres obiektu: Gmina Chmielnik, dz. nr ewid. 704/1, 201/2, Skoków Mały, dz. nr ewid. 5/1, 244, 26-020 Chmielnik | |
| Inwestor: Gmina Chmielnik, Plac Kosciuszki 7, 26-020 Chmielnik | | Przedmiot: Szczegóły zbrojenia stopy STP-3 – wiatra łukowa | |
| Projektant: Jarosław Kawiński | | Nr uprawnień: SW-1/2003 Upr. architektoniczne | |
| Architektura: Anna Kiełbasa | | Data: 05.2019r. | |
| Sprawdził: Piotr Ząb | | Upr. architektoniczne 309/SWKK/2018 05.2019r. | |
| Projektował: Marek Szczerba | | Upr. konstrukcyjne SWK/0065/PWBkb/18 05.2019r. | |
| Sprawdził: Patrycja Marczał | | Upr. konstrukcyjne SWK/BO/0037/12 05.2019r. | |
| Opracowała: Patrycja Marczał | | Skala: 1:10 | |
| Projekt Dariusz Celuch | | Nr rys. 10 | |
| Opracował: Dariusz Celuch | | Podpis: | |

'ARMAX' Sp. z o.o.
27-200 Starachowice, ul. 1go Maja 13
kom. 601 063 690