

ELEWACJA PÓŁNOCNO - WSCHODNIA

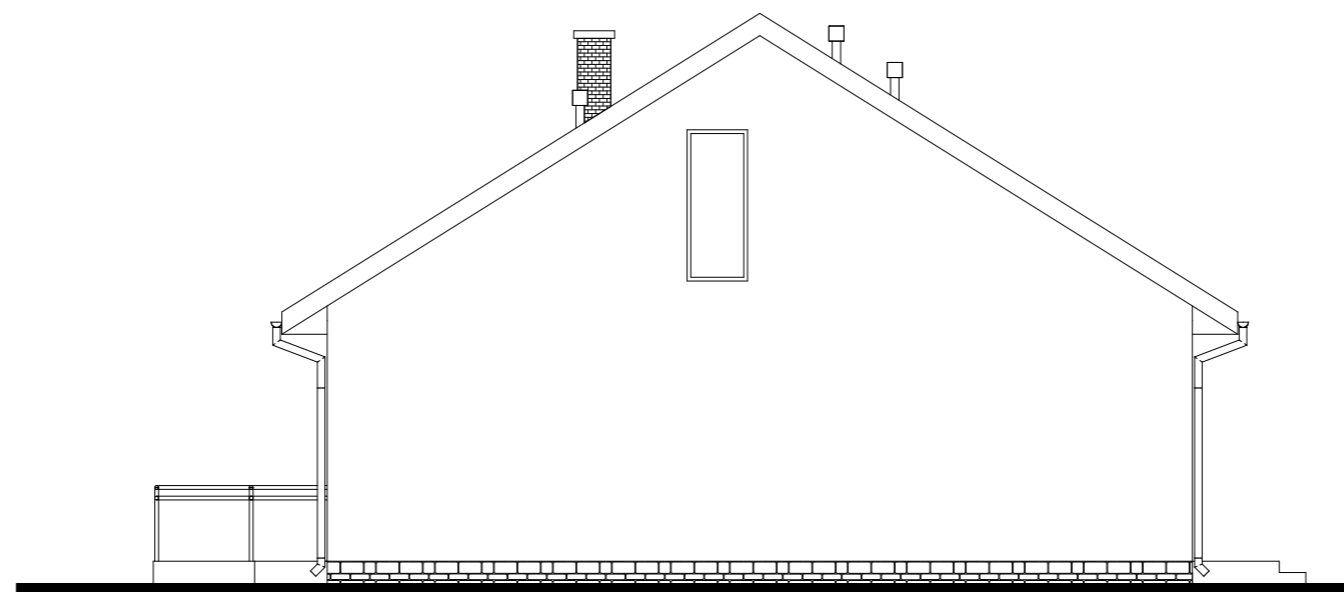

ELEWACJA POŁUDNIOWO - WSCHODNIA

P.P.P - 261,20 m n.p.m.

KIEROWNICTWO I NADZÓR BUDOWY ORAZ USŁUGI PROJEKTOWE.
mgr inż Tomasz Sarna
 ul. Cicha 13, 26-020 Chmielnik
 tel: +48 668 135 177

Investor: Gmina Chmielnik Plac Kościuszkі 7 26-020 Chmielnik	Adres inwestycji: dz. ewid. nr 141, 142 msc. Jasień gmina Chmielnik	Rysunek nr: A-4
--	---	----------------------------------

	Imię i Nazwisko	Nr uprawnień	Podpis
Projektant:	mgr inż. arch. Paweł Czarniecki	171/SWOKK/2013	
Projektant:	mgr inż. arch. Grzegorz Makowski	10/PKOKK/2012	
Opracował:	mgr inż. Tomasz Sarna	---	

Faza opracowania:	Branża:	Format arkusza:	Skala:
Projekt budowlany:	Architektura:	A3	1:100

Treść rysunku:	Data:
RZUT ELEWACJE	XI.2018

Obiekt:
**PRZEBUDOWA ORAZ ZMIANA SPOSOBU UŻYTKOWANIA BUDYNKU
 USŁUGOWEGO (SKLEP) NA ŚWIETLICĘ WIEJSKĄ**