

## POZ.7.01. STOPA FUNDAMENTOWA

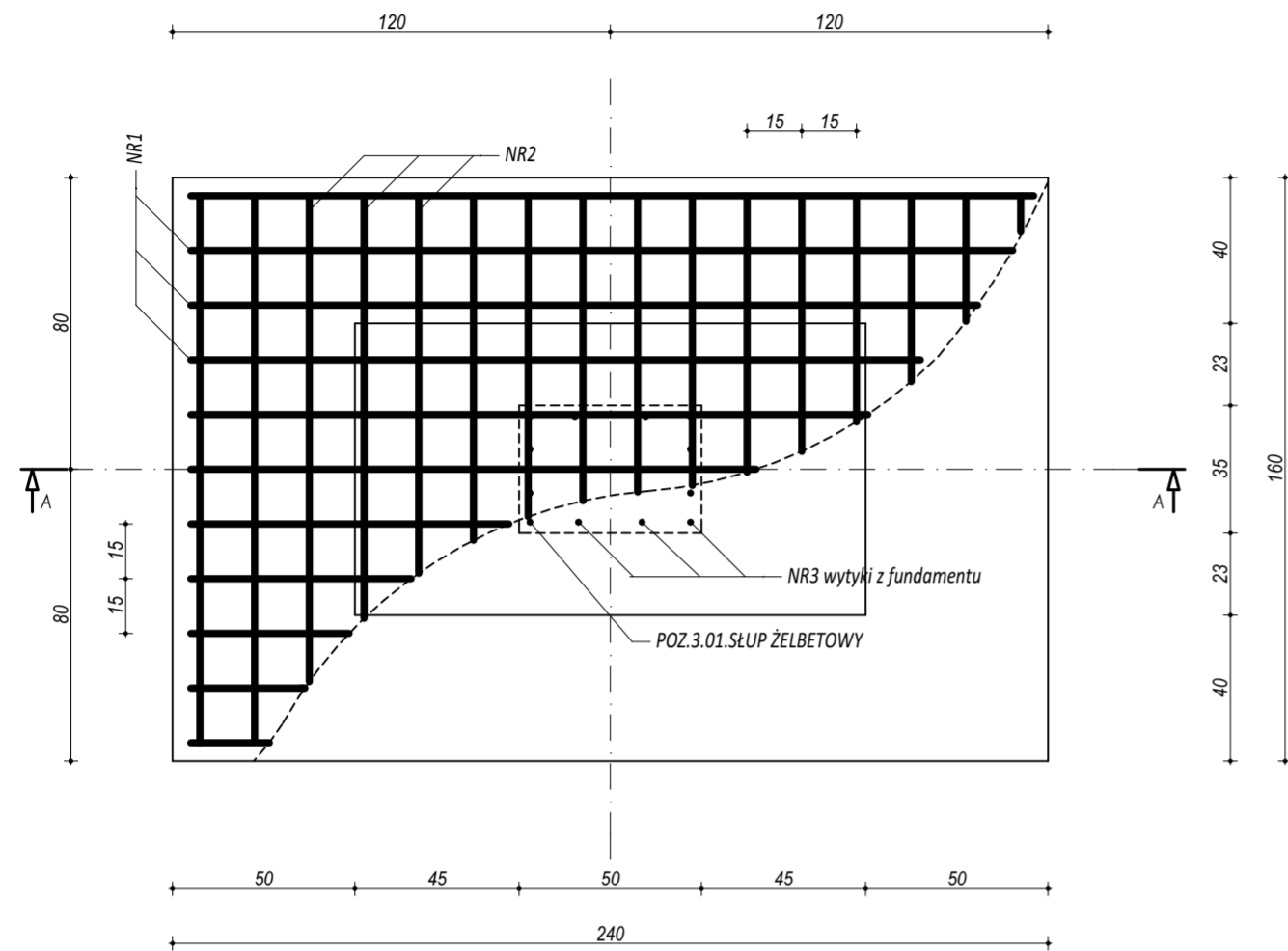

## POZ.7.02. STOPA FUNDAMENTOWA

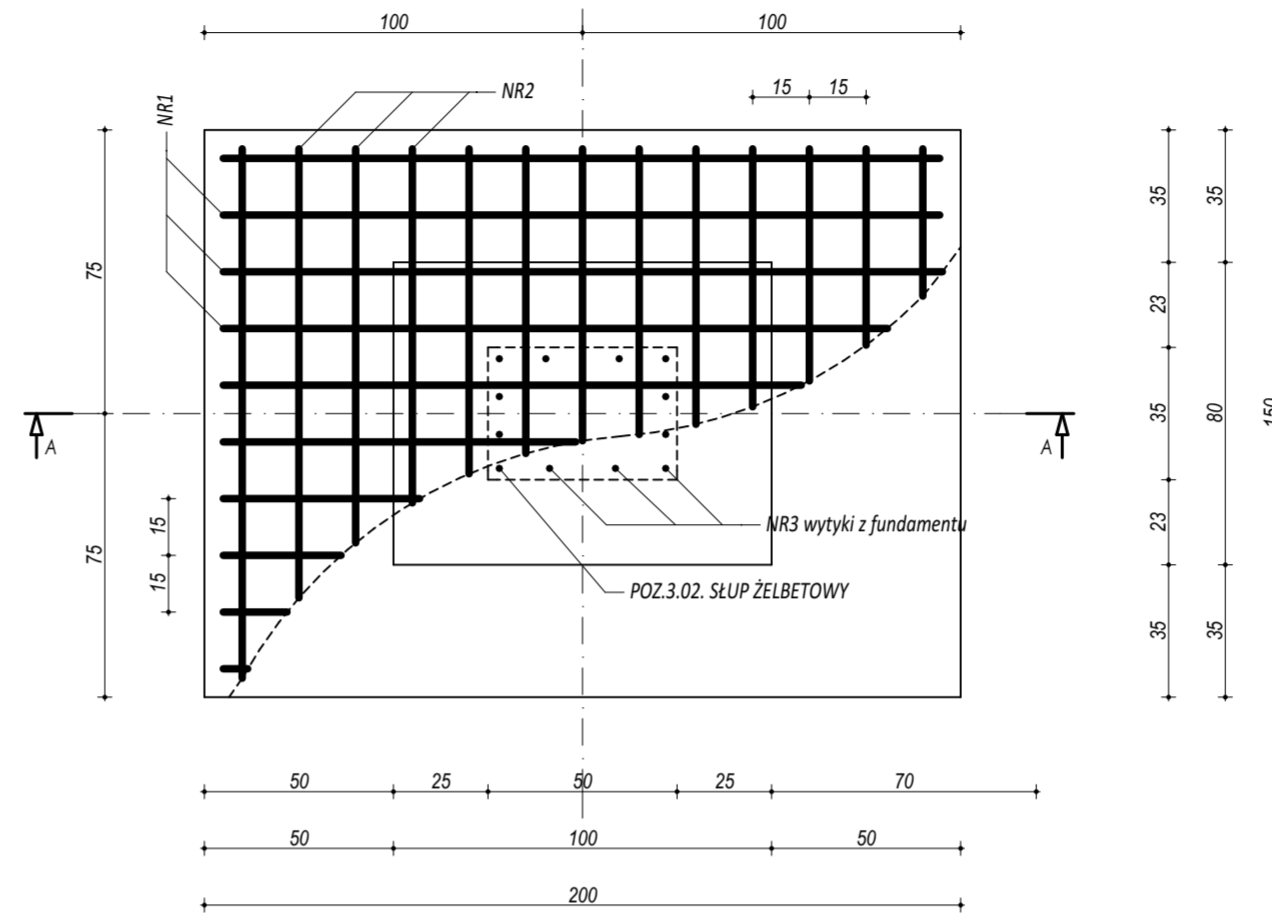

ZESTAWIENIE POZ.7.01. STOPA FUNDAMENTOWA						
NR	φ	DŁUGOŚĆ [cm]	ILOŚĆ [szt.]	DŁUGOŚĆ SUMARYCZNA		
				A-I	16	A-III
1	16	230	11	6	25,30	20
2	16	150	16		24,00	
3	20	190	12			22,80
DŁUGOŚĆ CAŁKOWITA		[m]		0,00	49,30	22,80
CIĘŻAR JEDNOSTKOWY		[kg/m]		0,22	1,59	2,49
CIĘŻAR SUMARYCZNY		[kg]		0,00	78,52	56,74
OGÓLEM STALI		[kg]			135,25	
WYKONAĆ x			14	[kg]	1893,53	
OGÓLEM BETONU		[m³]			2,37	
WYKONAĆ x			14	[m³]	33,15	

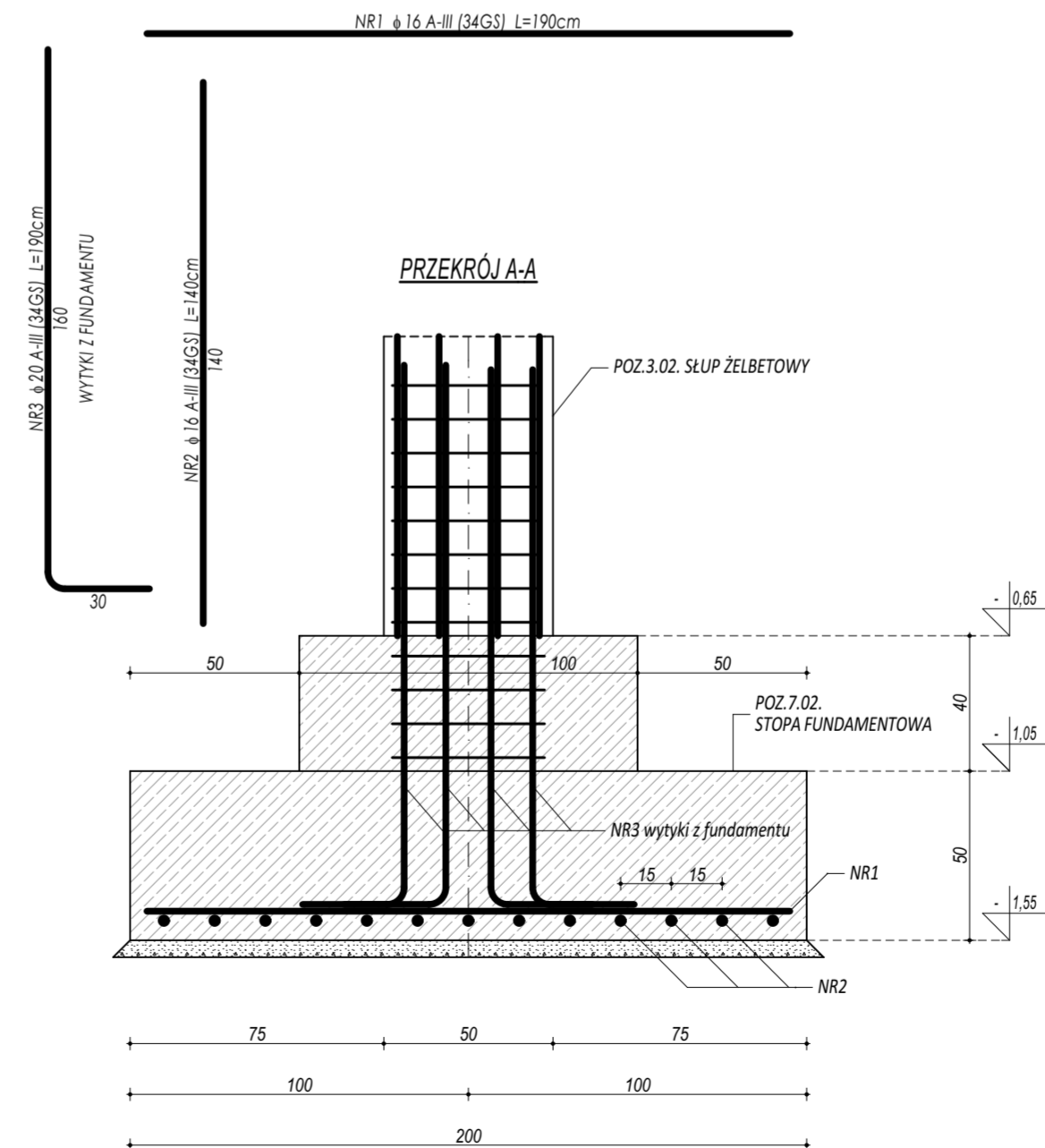
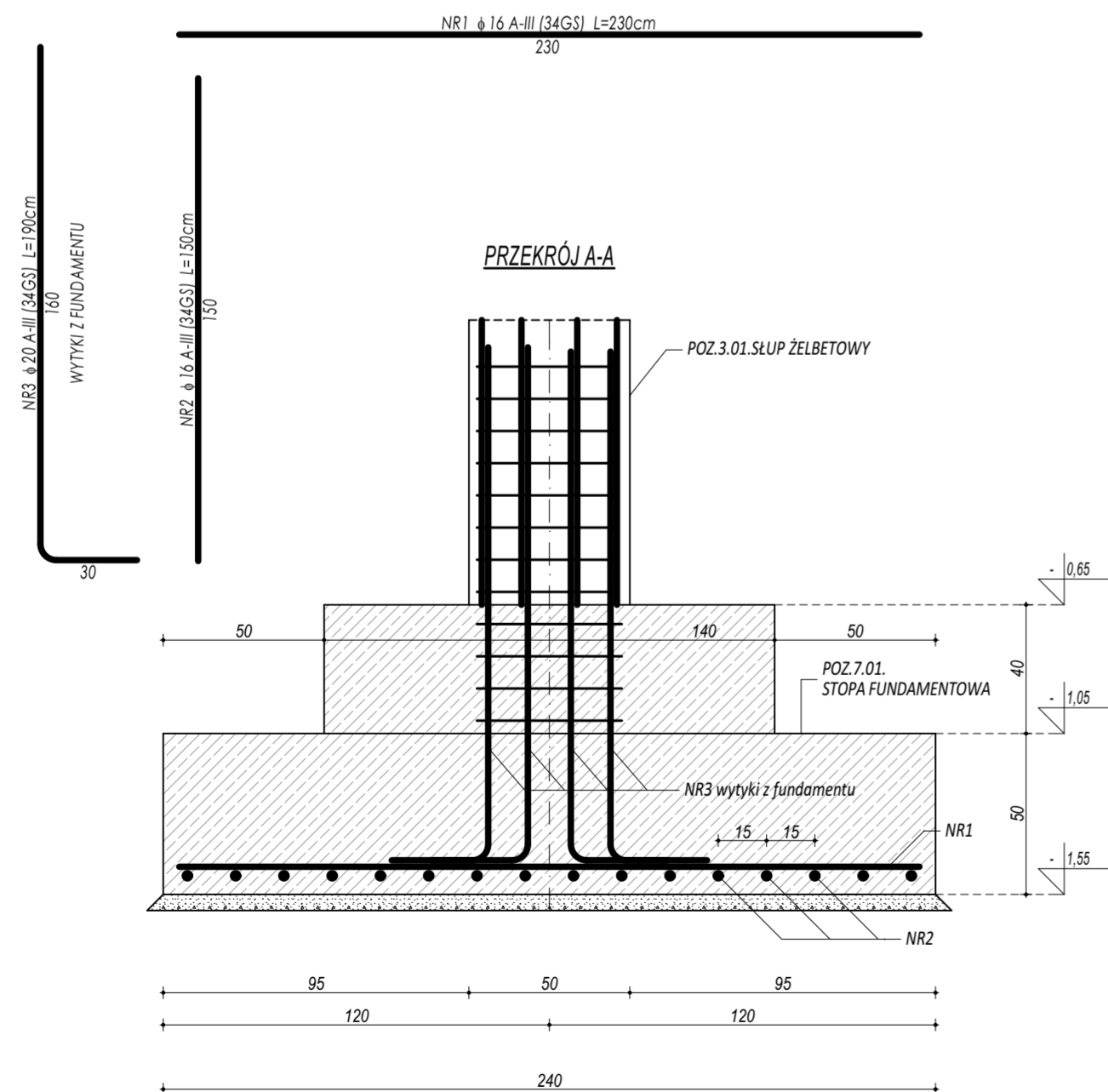

ZESTAWIENIE POZ.7.02. STOPA FUNDAMENTOWA						
NR	φ	DŁUGOŚĆ [cm]	ILOŚĆ [szt.]	DŁUGOŚĆ SUMARYCZNA		
				A-I	16	A-III
1	16	190	10	6	19,00	
2	16	140	13		18,20	
3	20	190	12			22,80
DŁUGOŚĆ CAŁKOWITA		[m]		0,00	37,20	22,80
CIĘŻAR JEDNOSTKOWY		[kg/m]		0,22	1,59	2,49
CIĘŻAR SUMARYCZNY		[kg]		0,00	59,25	56,74
OGÓLEM STALI		[kg]			115,98	
WYKONAĆ x			8	[kg]	927,85	
OGÓLEM BETONU		[m³]			1,72	
WYKONAĆ x			8	[m³]	13,76	

**BETON C20/25**  
**ZBROJENIE GŁÓWNE:**  
**STAL A-III (34GS)**  
**STRZEMIONA, PRĘTY ROZDZIELCZE:**  
**STAL A-I (S13S)**  
**OTULINA 5 cm**



maatproject sp. z o.o.  
 ul. Smardzewska 22/4, 60-161 Poznań

OPRACOWANIE:	Rozbudowa budynku Szkoły Podstawowej w Chmielniku o salę gimnastyczną wraz z łącznikiem, zapleczem socjalno-technicznym oraz infrastrukturą towarzyszącą.	
ADRES BUDOWY:	ul. Szkolna 7, 26-020 Chmielnik	
INWESTOR:	Gmina Chmielnik	
ADRES:	Plac Kościuski 7, 26-020 Chmielnik	
AUTORZY OPRACOWANIA:	podpisy:	
PROJEKTANT:	mgr inż. Tomasz Simiot upr. nr WKP/0244/POOK/10	
SPRAWDZAJĄCY:	mgr inż. Przemysław Jahns mgr inż. Apolinary Falek upr. nr WKP/0240/POOK/10	
<b>SZCZEGÓŁY KONSTR. 2</b>		<b>K-05</b>
branża: KONSTRUKCJA	data: LIPIEC 2017	skala: 1:20

Mniejsze opracowanie chronione jest prawem autorskim (Ustawa z dnia 4 lutego 1994r. Dz. U. z 2000r. Nr 80, poz. 904) Nie może być kopiowane, ani udostępniane bez zgody projektanta.