

# R-06 RDZEŃ ŻELBETOWY

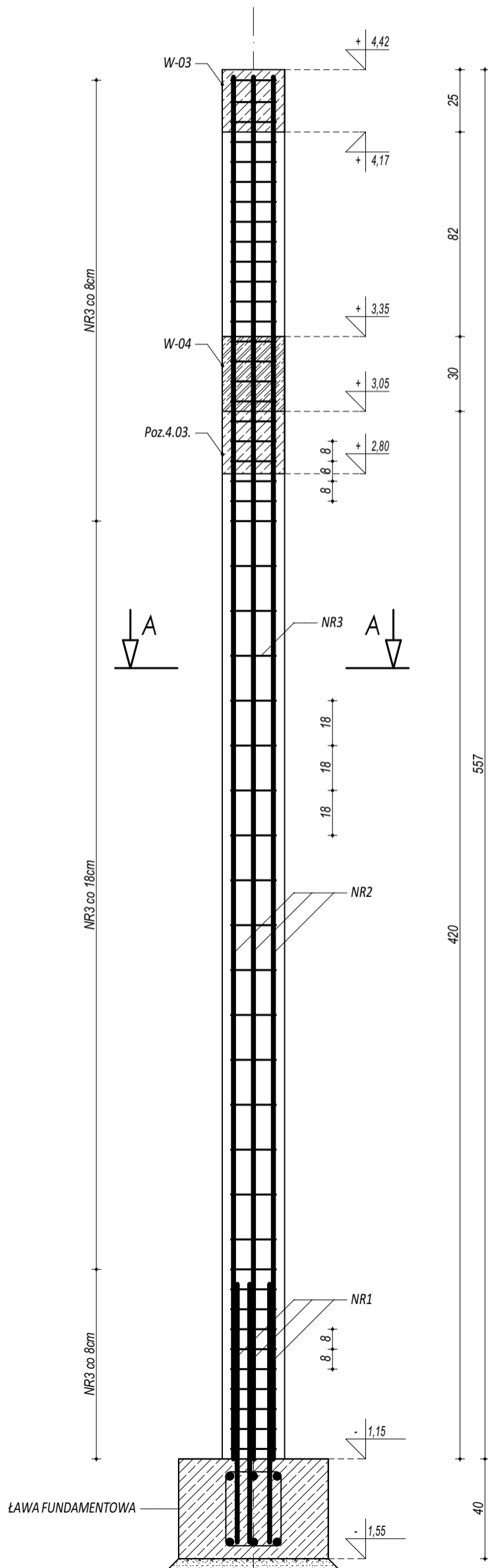

ZESTAWIENIE					
R-06 RDZEŃ ŻELBETOWY					
NR	φ	DŁUGOŚĆ	ILOŚĆ	DŁUGOŚĆ SUMARYCZNA	
				A-I	A-III
				6	16
1	16	125	8		10,00
2	16	612	8		48,96
3	6	86	48	41,28	
DŁUGOŚĆ CAŁKOWITA				[m]	58,96
CIĘŻAR JEDNOSTKOWY				[kg/m]	1,59
CIĘŻAR SUMARYCZNY				[kg]	93,90
OGÓLEM STALI				[kg]	103,15
WYKONAĆ x 3				[kg]	309,44
OGÓLEM BETONU				[m³]	0,35
WYKONAĆ x 3				[m³]	1,04



PRZEKRÓJ A-A

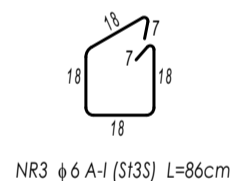
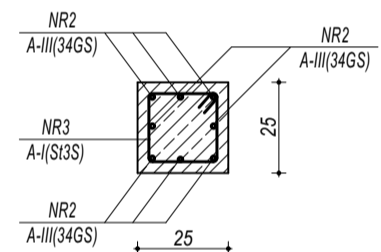

**BETON C20/25**  
**ZBROJENIE GŁÓWNE:**  
**STAL A-III (34GS)**  
**STRZEMIONA, PRĘTY ROZDZIELCZE:**  
**STAL A-I (St3S)**  
**OTULINA 5 cm**

 <b>maatproject</b> sp. z o.o. <small>maatproject sp. z o.o.          ul. Smardzewska 22/4, 60-161 Poznań</small>	
OPRACOWANIE:	Rozbudowa budynku Szkoły Podstawowej w Chmielniku o salę gimnastyczną wraz z łącznikiem, zapleczem socjalno-technicznym oraz infrastrukturą towarzyszącą.
ADRES BUDOWY: INWESTOR: ADRES:	ul. Szkolna 7, 26-020 Chmielnik Gmina Chmielnik Plac Kościuszki 7, 26-020 Chmielnik
AUTORZY OPRACOWANIA:	podpisy:
PROJEKTANT:	mgr inż. Tomasz Simiot upr. nr WKP/0244/POOK/10
SPRAWDZAJĄCY:	mgr inż. Przemysław Jahns mgr inż. Apolinary Falek upr. nr WKP/0240/POOK/10
<b>SZCZEGÓŁY KONSTR. 7</b>	
<b>K-10</b>	
branża: KONSTRUKCJA	data: LIPIEC 2017
skala: 1:20	

Niniejsze opracowanie chronione jest prawem autorskim (Ustawa z dnia 4 lutego 1994 Dz. U. z 2000 r. Nr 80, poz. 904) Nie może być kopiowane, ani udostępniane bez zgody projektantów.