S1	ŚCIANA FUNDAMENTOWA

- FOLIA KUBEŁKOWA
- POLISTYREN EKSTRUDOWANY gr. 18 cm
- IZOLACJA PIONOWA (AQUAFIN - 2K)
- **BLOCZKI BETONOWE gr. 25cm**

S3	ŚCIANA ZEWNĘTRZNA

- TYNK SILIKONOWY CIENKOWARSTWOWY
- WEŁNA MINERALNA FASADOWA gr. 18 cm
- **PUSTAKI CERAMICZNE POROTHERM P+W gr. 25cm**
- TYNK GIPSOWY, GŁADŹ GIPSOWA, POWŁOKA MALARSKA

D3	DACH NAD ŁĄCZNIKIEM

- PAPA TERMOZGRZEWALNA WIERZCHNIEGO KRYCIA (TRUDNOZAPALNA INIEROZPRZESTRZENIAJĄCA OGNIA NRO)
- PAPA PODKŁADOWA
- KLINY SPADKOWE
- WEŁNA MINERALNA 25CM
- WARSTWA PAROIZOLACYJNA Z FOLI NA BAZIE POLIETYLENU (PE-LD)
- STROP ŻELBETOWY
- SUFIT PODWIESZANY MODUŁOWY

U W A G I

- PROJEKT ARCHITEKTONICZNY ROZPATRYWAĆŁĄCZNIE Z PROJEKTAMI BRANŻOWYMI
- PRZED ROZPOCZĘCIEM ROBÓT BUDOWLANO-MONTAŻOWYCH WYKONAWCA ZOBOWIĄZANY JEST DO SPRAWDZENIA PROJEKTU ORAZ WERYFIKACJI WSZYSTKICH WYMIARÓW NA BUDOWIE.
- PROJEKTOWANE ORAZ STOSOWANE MATERIAŁY I SYSTEMY BUDOWLANE UŻYWAĆ ŚCIŚLE PRZESTRZEGAJĄC INSTRUKCJI PRODUCENTA ORAZ WYMOGÓW I TECHNOLOGII OKREŚLONEJ W ICH KARTACH TECHNICZNYCH.
- O WSZYSTKICH NIEZGODNOŚCIACH PROJEKTU Z INSTRUKCJAMI PRODUCENTÓW, KARTAMI TECHNICZNYMI MATERIAŁÓW, ŚRODKÓW, SYSTEMÓW BUDOWLANYCHI ZASTOSOWANYCH URZĄDZEŃ ORAZ ZAŁOŻEŃ KONSTRUKCYJNYCH ZE STANEM FAKTYCZNYM, NALEŻY NIEZWŁOCZNIE POWIADOMIĆ PROJEKTANTA W FORMIE PISEMNEJ.
- WSZYSTKIE ROBOTY BUDOWLANO-MONTAŻOWE I ICH ODBIÓR PRZEPROWADZIĆ GODNIE Z PUBLIKACJĄ: "WARUNKI TECHNICZNE WYKONANIA I ODBIORU ROBÓT BUDOWLANO-MONTAŻOWYCH", POD NADZOREM OSOBY UPRAWNIONEJ, ZGODNIE ZE SZTUKĄ BUDOWLANĄ, PRZEPISAMI BHP I PPOŻ.

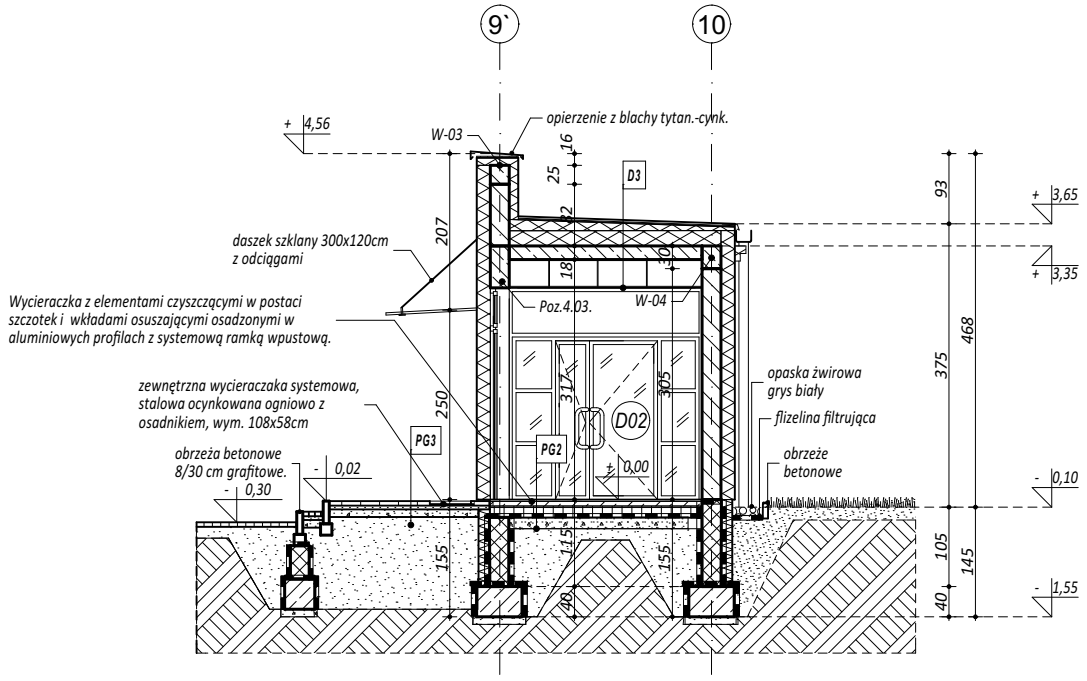

PG2	POSADZKA NA GRUNCIE

- (POSADZKA WG OPISU POMIESZCZEŃ)
- WYLEWKA BETONOWA 6cm dylatowana obwodowo, zbrojona siatką stalową
- WARSTWA IZOLACJYJNA STYROPIAN EPS 100-038 gr. 15cm
- HYDROIZOLACJA - 2 x elastomerobitumiczna papa podkładowa
- **PODKŁAD BETONOWY gr.15cm C12/15 ZBROJENIE SIATKĄ STALOWĄ ϕ8 O OCZKACH 15x15cm**
- PODSYPKA PIASKOWO- ŻWIROWA zagęszczana warstw. min. 15 cm

PG3	PODESTY ZEWNĘTRZNE

- KOSTKA BETONOWA 6cm
- PODSYPKA PIASKOWO-CEMENTOWA 5,0cm
- PODBUDOWA ZASADNICZA Z KRUSZYWA ŁAMANEGO MECHANICZNIE 15,0cm

maatproject sp.z o.o.
maatproject sp. z o.o.
ul.Smardzewska 22/4, 60-161 Poznań

OPRACOWANIE:	**Rozbudowa budynku Szkoły Podstawowej w Chmielniku o salę gimnastyczną wraz z łącznikiem, zapleczem socjalno-technicznym oraz infrastrukturą towarzyszącą.**
ADRES BUDOWY:	ul. Szkolna 7, 26-020 Chmielnik
INWESTOR:	Gmina Chmielnik
ADRES:	Plac Kościuszki 7, 26-020 Chmielnik

AUTORZY OPRACOWANIA:		podpisy:
PROJEKTANT:	mgr inż. arch. Dariusz Chwieralski upr. nr WP-OIA/OKK/UpB/48/2011 mgr inż. Przemysław Jahns	
SPRAWDZAJĄCY:	mgr inż. arch. Maciej Lesisz upr. nr WP-OIA/OKK/UpB/36/2011	

PRZEKRÓJ C-C		A-05
branża: ARCHITEKTURA	data: LIPIEC 2017	skala: 1:100

Niniejsze opracowanie chronione jest prawem autorskim (Ustawa z dnia 4 lutego 1994 Dz. U. z 2000 r. Nr 80, poz. 904) Nie może być kopiowane, ani udostępniane bez zgody projektantów.