# KONCEPCJA PROGRAMOWO-PRZESTRZENNA BUDYNKU ZESPOŁU PLACÓWEK OŚWIATOWYCH
Piotrkowice, gm. Chmielnik

## RZUT PARTERU 1:200

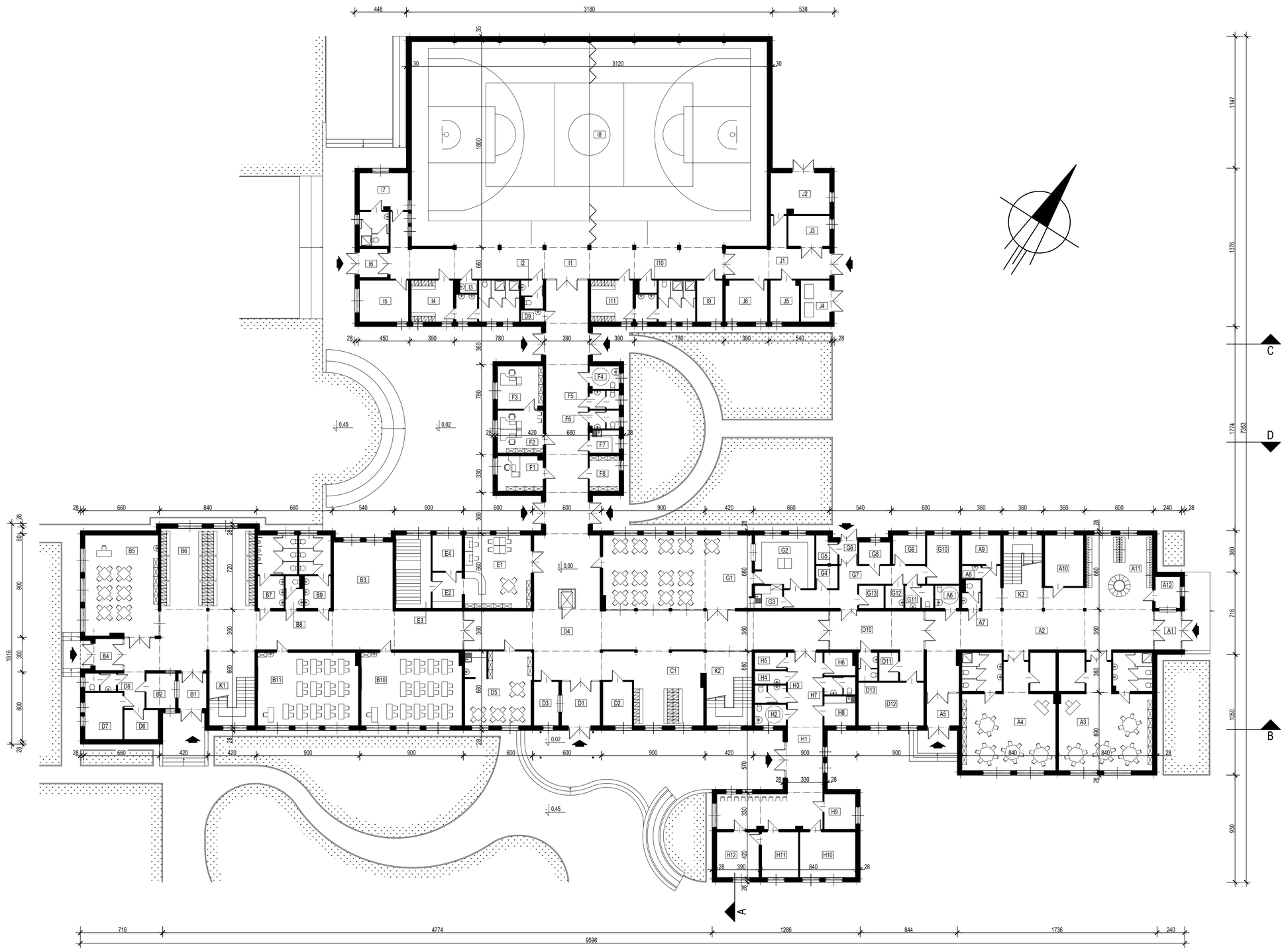


## W Y K A Z  P O M I E S Z C Z E Ń

### ZESPÓŁ "A" - PRZEDSZKOLE

| lp | nazwa pomieszczenia | pow. (m²) | posadzka |
|---|---|---|---|
| 1 | przedsionek | 7,7 | gres |
| 2 | komunikacja | 99,1 | tarket |
| 3 | sala przedszkolna | 79,7 | tarket |
| 4 | sala przedszkolna | 79,7 | tarket |
| 5 | przedsionek | 8,0 | gres |
| 6 | W.C. niepełnosprawnych | 4,2 | terrakota |
| 7 | W.C. | 4,0 | terrakota |
| 8 | pom. porządkowe | 1,8 | gres |
| 9 | magazynek | 8,5 | gres |
| 10 | pom. biurowe | 14,9 | terrakota |
| 11 | szatnia | 26,2 | terrakota |
| 12 | dyżurka | 5,9 | terrakota |
| **RAZEM** | | **339,7 m²** | |

### ZESPÓŁ "B" - SZKOŁA PODSTAWOWA

| lp | nazwa pomieszczenia | pow. (m²) | posadzka |
|---|---|---|---|
| 1 | przedsionek | 7,6 | gres |
| 2 | dyżurka | 7,7 | tarket |
| 3 | komunikacja | 141,9 | tarket |
| 4 | przedsionek | 6,6 | gres |
| 5 | świetlica | 55,7 | tarket |
| 6 | szatnia | 56,8 | tarket |
| 7 | W.C. chłopców | 18,4 | terrakota |
| 8 | W.C. | 4,0 | terrakota |
| 9 | W.C. dziewcząt | 16,0 | terrakota |
| 10 | sala lekcyjna | 55,7 | tarket |
| 11 | sala lekcyjna | 55,7 | tarket |
| **RAZEM** | | **426,1 m²** | |

### ZESPÓŁ "C" - GIMNAZJUM

| lp | nazwa pomieszczenia | pow. (m²) | posadzka |
|---|---|---|---|
| 1 | szatnia | 38,9 | tarket |
| **RAZEM** | | **38,9 m²** | |

### ZESPÓŁ "D" - BLOK OGÓLNY

| lp | nazwa pomieszczenia | pow. (m²) | posadzka |
|---|---|---|---|
| 1 | przedsionek | 12,9 | gres |
| 2 | pom. pomocnicze | 9,7 | tarket |
| 3 | dyżurka | 8,3 | tarket |
| 4 | komunikacja | 274,8 | tarket |
| 5 | pokój nauczycielski | 37,6 | tarket |
| 6 | magazynek | 7,6 | tarket |
| 7 | pom. konserwatorów | 13,4 | tarket |
| 8 | W.C. | 4,2 | terrakota |
| 9 | pom. porządkowe | 2,0 | terrakota |
| 10 | komunikacja | 33,1 | tarket |
| 11 | magazynek | 4,1 | tarket |
| 12 | pom. sprzątaczek | 21,4 | tarket |
| 13 | W.C. | 4,1 | terrakota |
| **RAZEM** | | **406,2 m²** | |

### ZESPÓŁ "E" - BIBLIOTEKA

| lp | nazwa pomieszczenia | pow. (m²) | posadzka |
|---|---|---|---|
| 1 | czytelnia | 36,6 | tarket |
| 2 | przygotowalnia książek | 8,0 | tarket |
| 3 | pokój biurowy | 8,0 | tarket |
| 4 | magazyn książek | 19,4 | tarket |
| **RAZEM** | | **72,0 m²** | |

### ZESPÓŁ "F" - BLOK BIUROWY

| lp | nazwa pomieszczenia | pow. (m²) | posadzka |
|---|---|---|---|
| 1 | pokój psychologa | 12,1 | tarket |
| 2 | sekretariat | 14,7 | tarket |
| 3 | pokój dyrektora | 14,7 | tarket |
| 4 | W.C. niepełnosprawnych | 5,1 | terrakota |
| 5 | W.C. | 4,1 | terrakota |
| 6 | W.C. | 4,1 | terrakota |
| 7 | pokój socjalny | 5,1 | terrakota |
| 8 | archiwum | 7,9 | tarket |
| **RAZEM** | | **67,8 m²** | |

### ZESPÓŁ "G" - BLOK ŻYWIENIOWY

| lp | nazwa pomieszczenia | pow. (m²) | posadzka |
|---|---|---|---|
| 1 | sala konsumpcyjna | 82,4 | tarket |
| 2 | kuchnia | 23,1 | gres |
| 3 | zmywalnia | 4,7 | gres |
| 4 | magazynek | 3,7 | gres |
| 5 | magazyn opakowań | 4,2 | gres |
| 6 | przedsionek | 3,0 | gres |
| 7 | komunikacja | 23,0 | gres |
| 8 | magazynek | 5,2 | gres |
| 9 | pokój biurowy | 7,1 | tarket |
| 10 | szatnia pracowników | 11,9 | tarket |
| 11 | W.C. | 4,9 | terrakota |
| 12 | pom. porządkowe | 3,2 | terrakota |
| 13 | magazynek | 4,3 | gres |
| **RAZEM** | | **180,7 m²** | |

### ZESPÓŁ "H" - GABINETY MEDYCYNY SZKOLNEJ

| lp | nazwa pomieszczenia | pow. (m²) | posadzka |
|---|---|---|---|
| 1 | komunikacja | 65,8 | tarket |
| 2 | W.C. niepełnosprawnych | 5,0 | terrakota |
| 3 | W.C. | 4,2 | terrakota |
| 4 | pom. porządkowe | 3,0 | terrakota |
| 5 | magazynek | 4,0 | tarket |
| 6 | magazynek | 5,4 | tarket |
| 7 | W.C. | 4,2 | terrakota |
| 8 | pokój socjalny | 7,0 | tarket |
| 9 | pokój pielęgniarki | 8,3 | tarket |
| 10 | gabinet stomatologiczny | 19,1 | tarket |
| 11 | gabinet lekarski | 12,6 | tarket |
| 12 | pokój zabiegowy | 14,5 | tarket |
| **RAZEM** | | **153,1 m²** | |

### ZESPÓŁ "I" - BLOK SPORTOWY

| lp | nazwa pomieszczenia | pow. (m²) | posadzka |
|---|---|---|---|
| 1 | komunikacja | 78,5 | tarket |
| 2 | W.C. | 4,8 | terrakota |
| 3 | pom. porządkowe | 1,6 | terrakota |
| 4 | zespół szatniowy | 30,8 | terrakota |
| 5 | magazynek | 15,4 | tarket |
| 6 | przedsionek | 6,0 | gres |
| 7 | zespół nauczycielski | 21,5 | terrakota |
| 8 | sala sportowa | 543,8 | parkiet |
| 9 | magazynek | 8,0 | terrakota |
| 10 | magazynek | 1,6 | terrakota |
| 11 | zespół szatniowy | 29,7 | terrakota |
| **RAZEM** | | **741,7 m²** | |

### ZESPÓŁ "J" - BLOK TECHNICZNY

| lp | nazwa pomieszczenia | pow. (m²) | posadzka |
|---|---|---|---|
| 1 | komunikacja | 27,4 | gres |
| 2 | kotłownia | 18,4 | gres |
| 3 | pom. techniczne | 9,5 | gres |
| 4 | śmietnik | 9,1 | gres |
| 5 | pom. techniczne | 9,1 | gres |
| 6 | magazyn | 13,2 | gres |
| **RAZEM** | | **86,7 m²** | |

### ZESPÓŁ "K" - KLATKI SCHODOWE

| lp | nazwa pomieszczenia | pow. (m²) | posadzka |
|---|---|---|---|
| 1 | klatka schodowa | 13,1 | gres |
| 2 | klatka schodowa | 13,1 | gres |
| 3 | klatka schodowa | 11,1 | gres |
| **RAZEM** | | **37,3 m²** | |


**PRACOWNIA USŁUG ARCHITEKTONICZNYCH**
*mgr inż. arch. LUKASZ WIC*
ul. Pokoninska 12/9 25 - 634 Kielce


| | |
|---|---|
| OBIEKT | **ZESPÓŁ PLACÓWEK OŚWIATOWYCH w Piotrkowicach** |
| ADRES | **Piotrkowice, gm. Chmielnik - działki nr ewidencyjny - 296/6 i 295/7** |
| TREŚĆ (RYSUNKU) | **KONCEPCJA PROGRAMOWO - PRZESTRZENNA BUDYNKU ZESPOŁU PLACÓWEK OŚWIATOWYCH - rzut parteru** |

| | Imię i nazwisko: | Nr upr. | Podpis |
|---|---|---|---|
| Projektował Opracował | mgr inż. arch. **JANUSZ WIC** | **157/77** | |
| | mgr inż. arch. **LUKASZ WIC** | | |

| Skala rys. | Branża | Data opracowania | Nr rysunku |
|---|---|---|---|
| **1:200** | **architektura** | **LISTOPAD 2015 R.** | **3** |