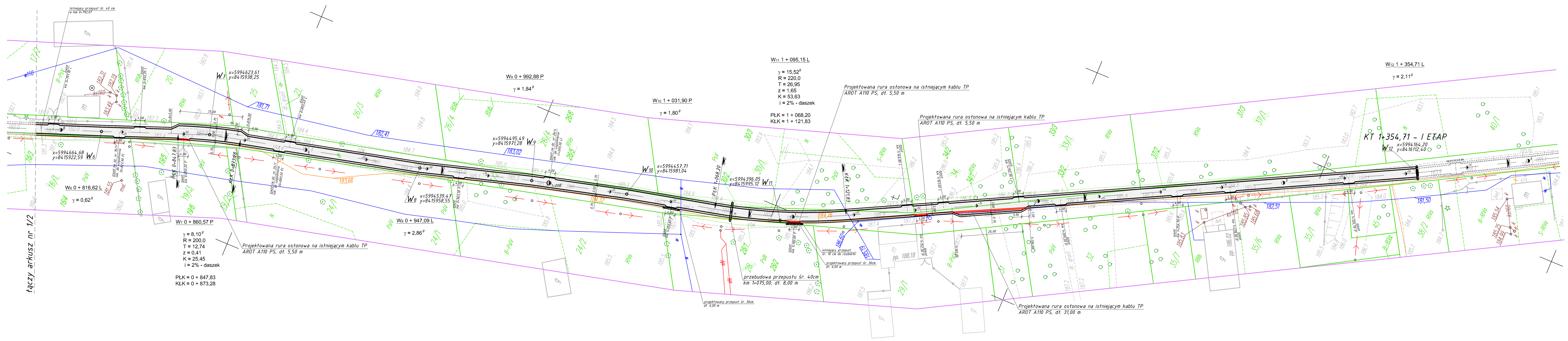

MAPA DO CELÓW PROJEKTOWYCH

SKALA 1:1000 Arkusz nr 2

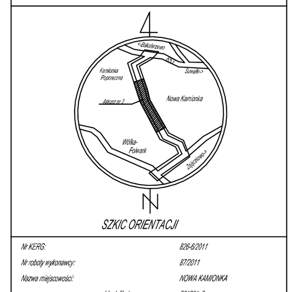

SZKIC ORIENTACJI

Nazwa miejscowości:	NOWA KAMIONKA
Jednostka ewidencyjna: Identyfikator:	201207_2
Nazwa:	Bakałarzewo
Obręb ewidencyjny: Identyfikator:	0007
Nazwa:	NOWA KAMIONKA

Układ współrzędnych: Prostokąt. płaskich: 2000/24; Wysokościowy: Kronsztadt 86

Oznaczenie granic obszaru opracowania

Brak

Niniejszą mapę sytuacyjno - wysokościową opracował: geodeta Marek Zdancewicz nr uprawnień 8070

GEODETA Marek Zdancewicz

Mapa aktualna na dzień: 2013-09-05

Data opracowania mapy: 2013-09-07

USŁUGI GEODEZYJNO-KARTOGRAFICZNE
Marek Zdancewicz
16-400 Suwałki, ul. Kościuszki 71
REGON 790123297, tel. 087 566 75 74

STAROSTWO POWIATOWE W SUWAŁKACH POWIATOWY OŚRODEK DOKUMENTACJI GEODEZYJNEJ I KARTOGRAFICZNEJ

12.09.2013 826-208/2013

12.09.2013

20.11.2014r.

GEODETA Marek Zdancewicz

LEGENDA

- projektowana oś jezdni
- projektowana krawędź jezdni
- projektowana krawędź pobocza
- projektowana nawierzchnia asfaltowa
- projektowane pobocze z kruszywa
- projektowany przepust PEHD śr. 30 cm - pod zjazdami
- przebudowa przepustu PEHD śr. 40 cm - pod dr. główną
- projektowane bariery energochłonne SP-09
- projektowane rury osłonowe typu AROT A110PS

Zakład Projektowo-Usługowy "OLTRAS"
19-400 Olecko, ul. Wiejska 6D
NIP 847-102-13-88 REGON 790287685
TEL. 502 071 892 E-MAIL oltras@onet.eu

Inwestor: Urząd Gminy w Bakałarzewie, ul. Rynek 3, 16-423 Bakałarzewo

Obiekt: Przebudowa drogi Gminnej Nowa Kamionka - Wólka-Folwark od km 0+000,00 do km 1+354,71 - I ETAP

Branża	Imię i Nazwisko	Nr upr.	Podpis
drogowa	Waldemar Dragun	SUW-4492	
drogowa	mgr inż. Paweł Dragun		

Nazwa rys.: PROJEKT ZAGOSPODAROWANIA TERENU

Skala	Data	Stadium	Nr rys.
1:500	kwiecień 2015r.	PROJEKT BUDOWLANY	1/3