

Decyzja Nr 15 /19  
Nadleśniczego Nadleśnictwa Bardo Śląskie  
z dnia 26.03. 2019r.  
znak spr.N.7102.1.2019.ZG4

w sprawie wprowadzenia okresowego zakazu wstępu do lasu

*Na podstawie art. 35 ust.1 ustawy z dnia 28 września 1991 r. o lasach (Dz.U z 2018r. poz. 2129 ze zm.), § 22 pkt. 3 Statutu Państwowego Gospodarstwa Leśnego Lasy Państwowe stanowiącego załącznik do Zarządzenia nr 50 Ministra Ochrony Środowiska, Zasobów Naturalnych i Leśnictwa z dnia 18 maja 1994 roku w sprawie nadania Statutu Państwowemu Gospodarstwu Leśnemu Lasy Państwowe.*

**postanawiam, co następuje**

**§1**

W związku ze wzmożonym występowaniem szkodników owadzych na terenie Nadleśnictwa Bardo Śląskie prowadzone są prace nad utrzymaniem właściwego stanu sanitarnego lasu polegające na wycince martwych i zamierających drzew. Prace stanowią potencjalne zagrożenia dla życia i zdrowia osób korzystających z terenów leśnych. W związku z powyższym wprowadzam na terenie Nadleśnictwa Bardo Śląskie okresowy zakaz wstępu do lasu.

Podstawa prawna:

Na podstawie art.26 ust.3 pkt.3 ustawy z dnia 28 września 1991 roku o lasach (tekst jedn. Dz. U. 2017 r. poz. 788 ze zm.)

**§2**

Zakaz obowiązuje od dnia 31.03.2019r. do odwołania.

**§ 3**

Okresowym zakazem wstępu objęte są grunty leśne w zarządzie Nadleśnictwa Bardo Śląskie na części obszarów leśnictw Mąkolno oraz Chwalisław tj. oddziały: 250, 250A, 250B, 251, 252, 253, 254, 258, 259, 260, 261, 262; 255, 256, 257, 326, 326A, 327, 328, 328A, 329, 330, 331, 332, 333, 333A, 334, 335, 336, 336A, 337, 338, 339, 340, 341, 342, 343, 344.

*ju*

#### §4

Załącznikiem do niniejszej decyzji jest mapa obrazująca teren objęty zakazem wstępu.

#### §5

Zakaz nie dotyczy osób oraz sprzętu używanego do prac związanych z gospodarką leśną, służb zwalczających pożar lub ratujących życie i zdrowie ludzi oraz osób dla których wcześniej zostały wydane indywidualne zgody na wstęp do lasu.

#### §6

Decyzja wchodzi w życie z dniem podpisania i podlega podaniu do wiadomości poprzez opublikowanie na stronie internetowej Nadleśnictwa Bardo Śląskie, poinformowanie Gmin Kłodzko oraz Złoty Stok a także podanie do miejscowej prasy.

Zatwierdzam

NADLEŚNICZY  
Nadleśnictwa Bardo Śląskie  
Antoni Bańdura

RADCA PRAWNY  
Paweł Mus





Mapa obszaru objętego  
zakazem wstępu  
Nadlesnictwo Nardo Śląskie  
Stan na 21-03-2019



Skala 1:35000  
0 250 500 m

Podzamek

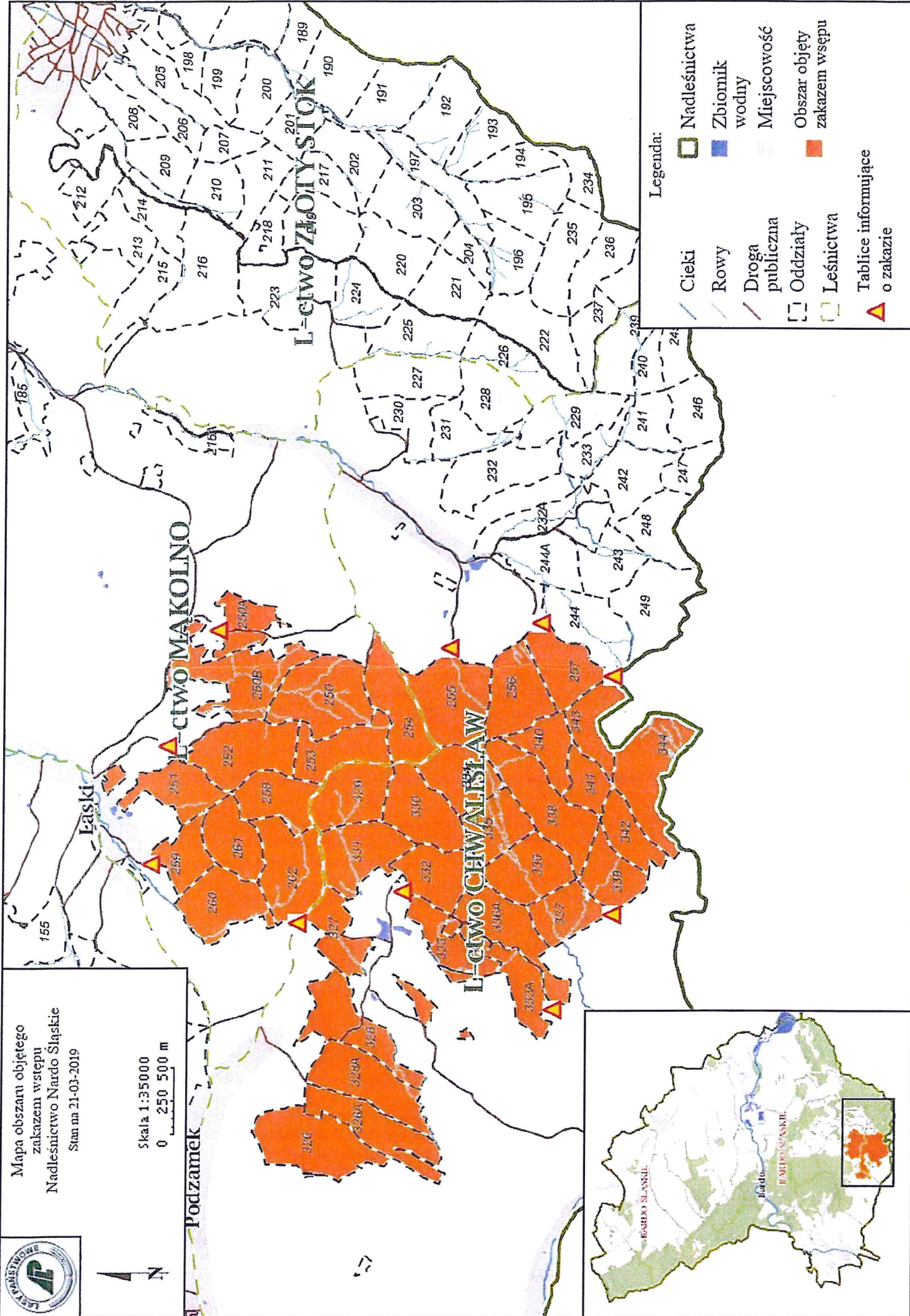

Legenda:

- Cieki
- Rowy
- Droga publiczna
- Oddziały
- Leśnictwa
- Nadlesnictwa
- Zbiornik wodny
- Miejscowość
- Obszar objęty zakazem wstępu
- Tablice informujące o zakazie

