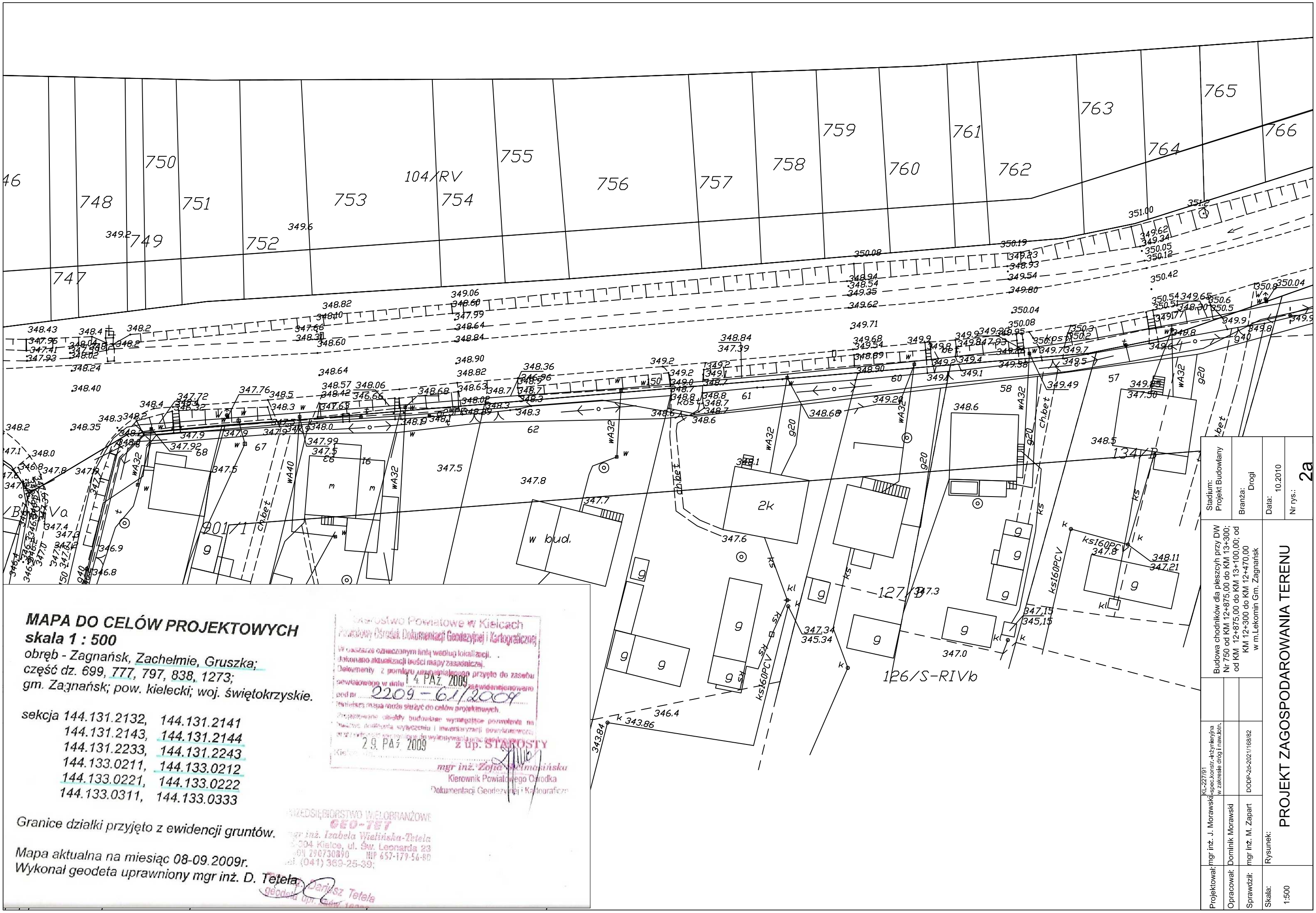

MAPA DO CELÓW PROJEKTOWYCH
skala 1 : 500
obręb - Zagnańsk, Zachełmie, Gruszka;
część dz. 699, 777, 797, 838, 1273;
gm. Zagnańsk; pow. kielecki; woj. świętokrzyskie.

sekcja 144.131.2132, 144.131.2141
144.131.2143, 144.131.2144
144.131.2233, 144.131.2243
144.133.0211, 144.133.0212
144.133.0221, 144.133.0222
144.133.0311, 144.133.0333

Granice działki przyjęto z ewidencji gruntów.

Mapa aktualna na miesiąc 08-09.2009r.
Wykonał geodeta uprawniony mgr inż. D. Tetela.

Starostwo Powiatowe w Kielcach
Powiatowy Ośrodek Dokumentacji Geodezyjnej i Kartograficznej
W obszarze oznaczonym linią według lokalizacji, dokonano aktualizacji treści mapy zasadniczej.
Dokumenty z pomiaru uzupełniającego przyjęto do zasobu powiatowego w dniu 14 PAŹ. 2009 zaewidencjonowano pod nr 2209-61/2009
Niniejsza mapa może służyć do celów projektowych.
Projektowane obiekty budowlane wymagające pozwolenia na budowę podlegają wytyczeniu i inwentaryzacji powykonawczej przez uprawnienia wymienione do wykonywania prac geodezyjnych.
Kielce, dn. 29 PAŹ. 2009
z up. STAROSTY
mgr inż. Zofia Szelmasińska
Kierownik Powiatowego Ośrodka Dokumentacji Geodezyjnej i Kartograficznej

PRZEDSIĘBIORSTWO WIELOBRANŻOWE
GEO-TET
mgr inż. Izabela Wielińska-Tetela
...-004 Kielce, ul. Św. Leonarda 23
...ON 290730890 NIP 657-179-56-80
tel. (041) 369-25-39;
Dariusz Tetela
geodeta upr. zaw. 1...

Stadium: Projekt Budowlany
Branża: Drogi
Data: 10.2010
Nr rys.: 2a

Budowa chodników dla pieszcyh przy DW Nr 750 od KM 12+875,00 do KM 13+300; od KM 12+875,00 do KM 13+100,00; od KM 12+300 do KM 12+470,00 w m.Lekomin Gm. Zagnańsk

Projektował: mgr inż. J. Morawski KL-227/91 -spec.konstr.-inżynieryjna w zakresie dróg i naw.lotn.
Opracował: Dominik Morawski
Sprawdził: mgr inż. M. Zapart DODP-2d-2021/168/82
Skala: 1:500
Rysunek: PROJEKT ZAGOSPODAROWANIA TERENU