NIWELETA DROGI POWIATOWEJ NR 0289T
SAMSONÓW–TUMLIN–MIEDZIANA GÓRA

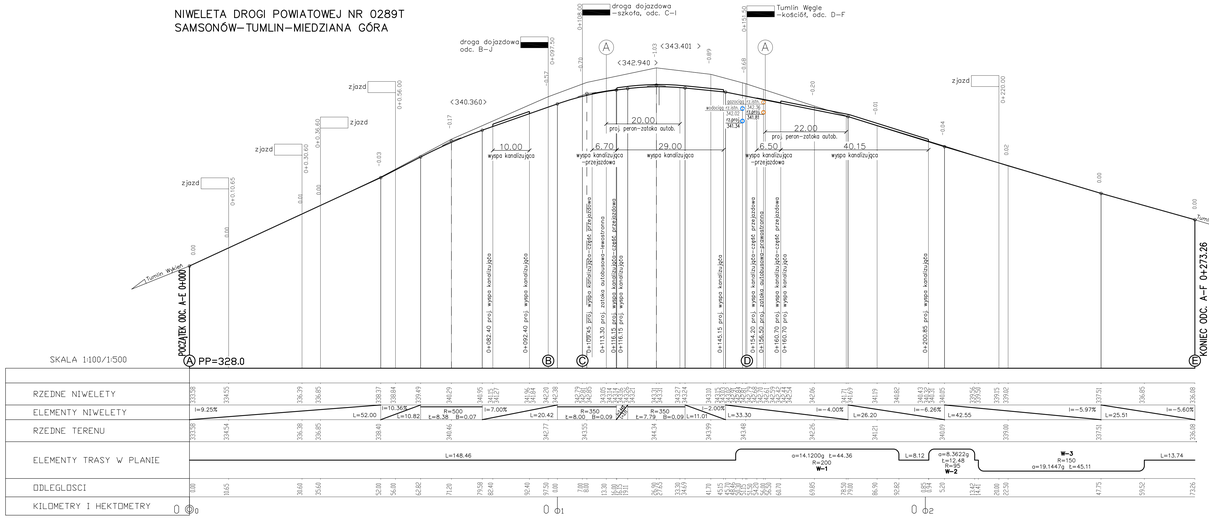

NIWELETA DROGI POWIATOWEJ NR 0293T
TUMLIN WĘGLE –PRZEZ WIEŚ

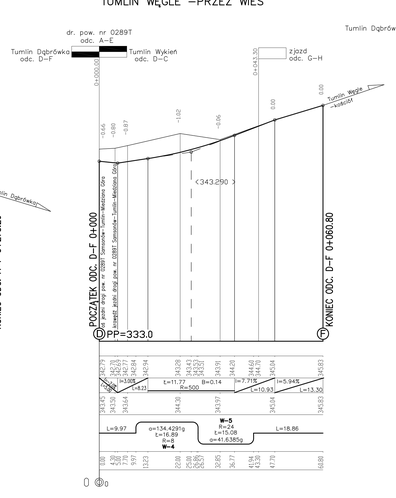

NIWELETA DROGI GMINNEJ

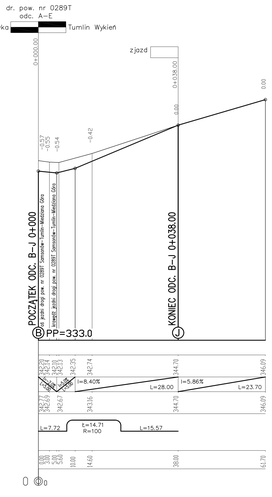

NIWELETA DOJAZDU DO SZKOŁY

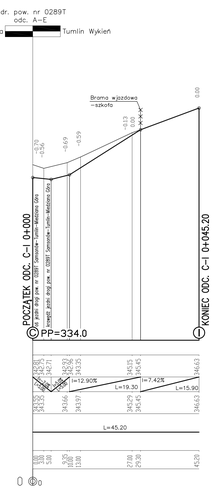

OBJAŚNIENIA:

- (A) – projektowana zatoka autobusowa
- – istn. ślad wodociągowa – rzędna odczytana orientacyjnie
- – proj. obniżenie istn. sieci wodociągowej
- – istn. ślad gazowa – rzędna odczytana orientacyjnie
- – proj. obniżenie istn. sieci gazowej

Inwestor: Jednostka projektowa:	Powiatowy Zarząd Dróg w Kielcach PBD "Węgleń" 25-146 Kielce ul. Sukowska 6	Nr rys.		3
Opis: Temat opracz.	Przebudowa istniejącego drogi powiatowej nr 0289T Samsonów–Tumlin–Miedziana Góra z drogą powiatową nr 0293T przez wieś Tumlin-Węgle w miejc. Tumlin-Węgle, gm. Zagnańsk			
Nazwa rysunku:	Profile podłuże	Skala		1:100/1:500
	Imię i nazwisko	Uprawnienia	Data	Podpis
Projektował:	mgr inż. Wojciech Ciuk	SWK/BM/0103/05	05.2008	
Sprawdził:	mgr inż. Tomasz Kowalski		05.2008	
Sprawdził:	mgr inż. Jerzy Morawski	KL-207/95	05.2008	