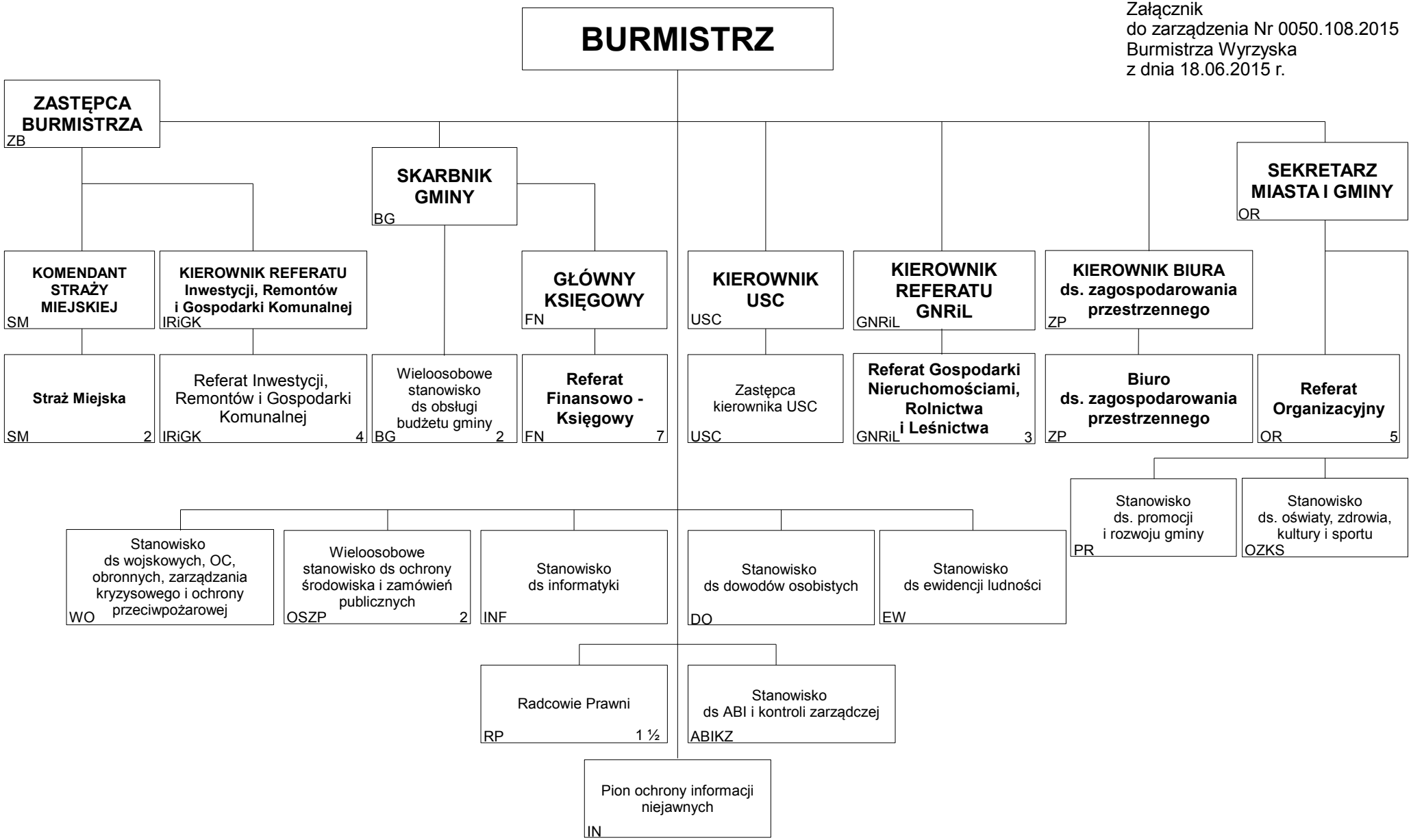Załącznik
do zarządzenia Nr 0050.108.2015
Burmistrza Wyrzyska
z dnia 18.06.2015 r.