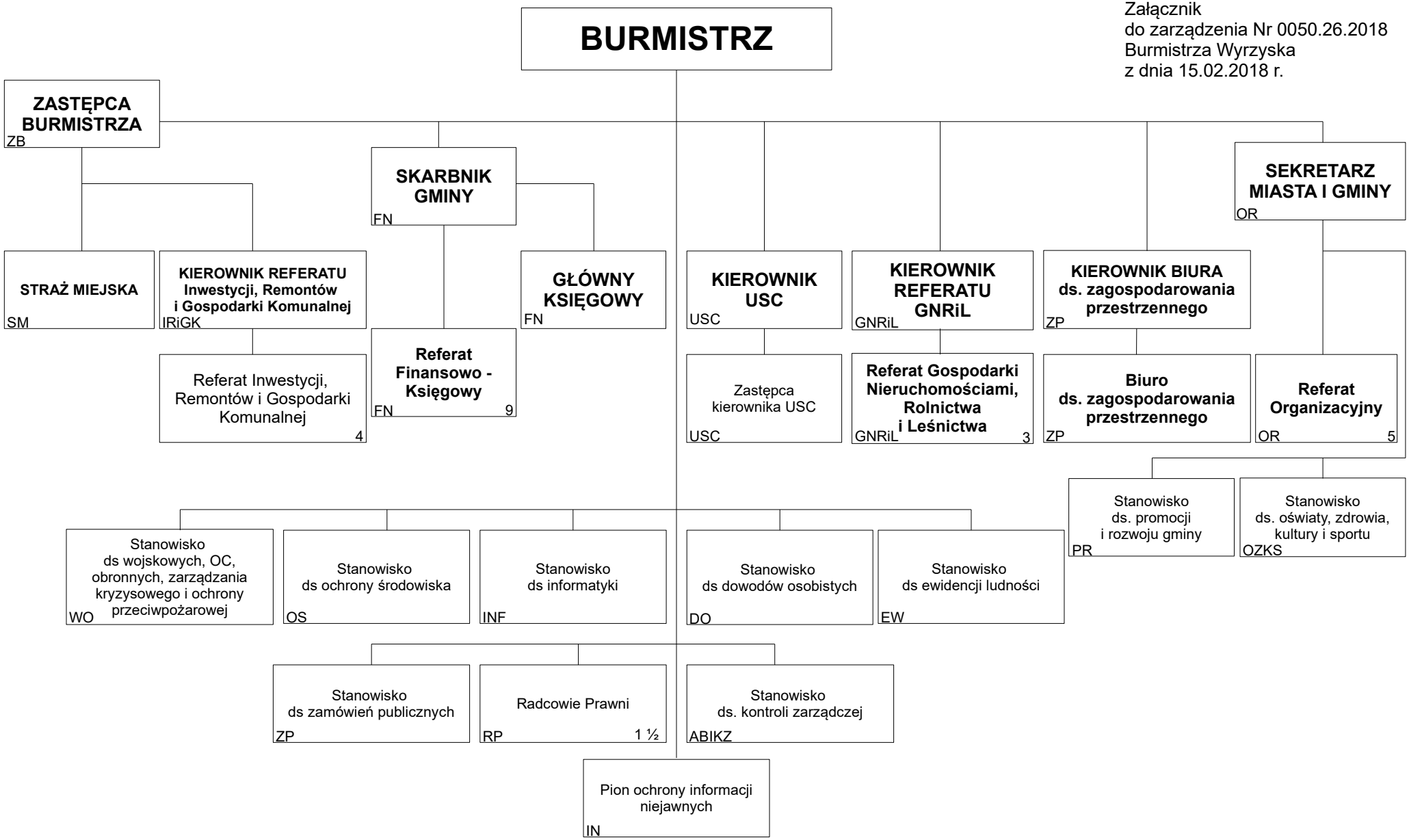Załącznik
do zarządzenia Nr 0050.26.2018
Burmistrza Wyrzyska
z dnia 15.02.2018 r.