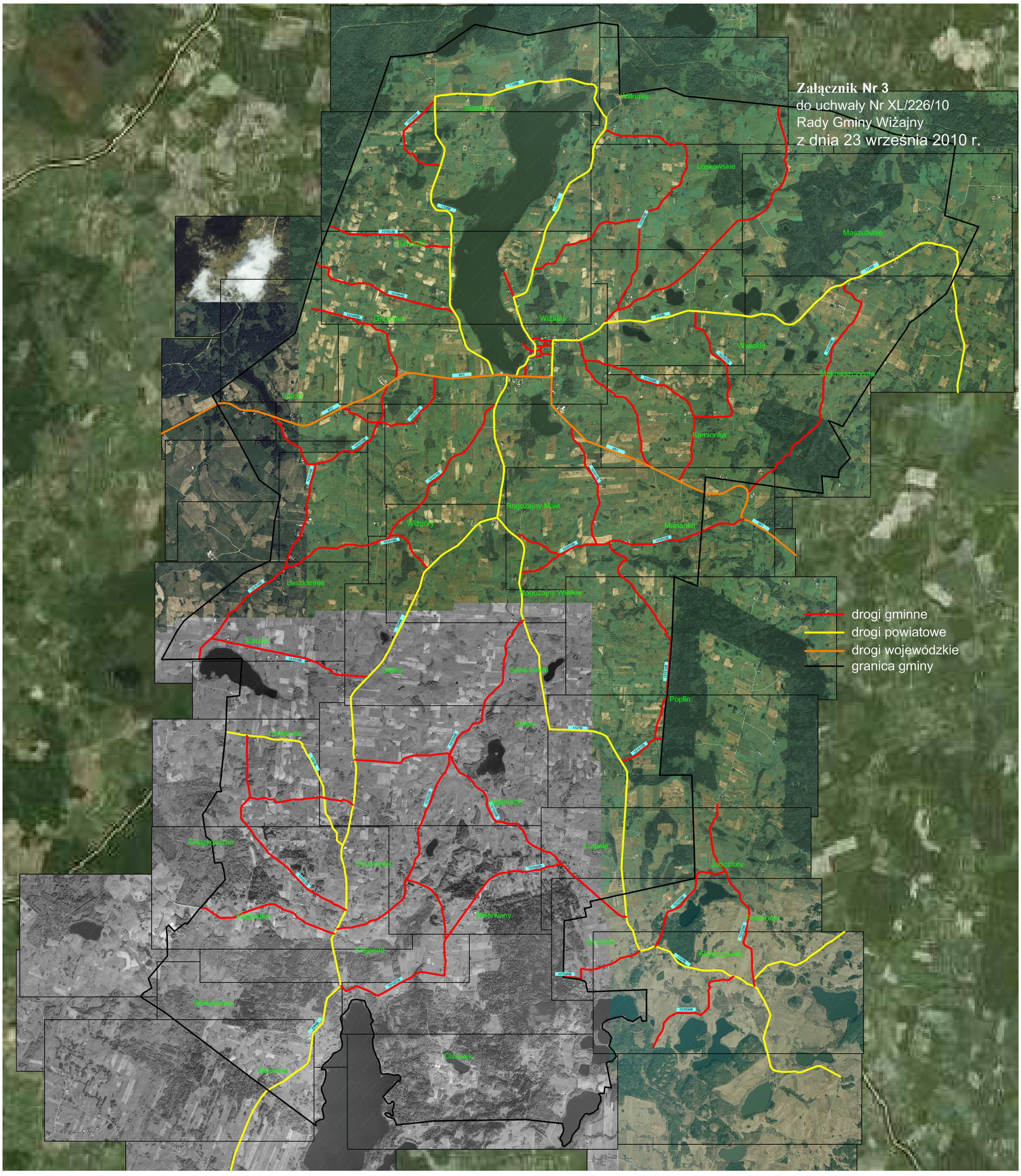
Załącznik Nr 3
do uchwały Nr XL/226/10
Rady Gminy Wiżajny
z dnia 23 września 2010 r.
drogi gminne
drogi powiatowe
drogi wojewódzkie
granica gminy
Stańczyki
Wilkupie
Laskowskie
Maszutkrie
Buthrochy
Grzybówka
Wiżajny
Wysokie
Bolcze
Kamionka
Rogożajny Małe
Wiżgoły
Marianka
Leszkiemie
Rogożajny Wielkie
Maujda
Oktyny
Szeszówka
Poplin
Szlikry
Jegłoniszki
Żelazkowizna
Lugele
Jedoziory
Działowek
Kiejwejki
Udzimany
Kiejwejka
Smolniki
Pełimonki
Pleszczówek
Stołupianka
Cisówek
Mierkinie