

50 628 528 80

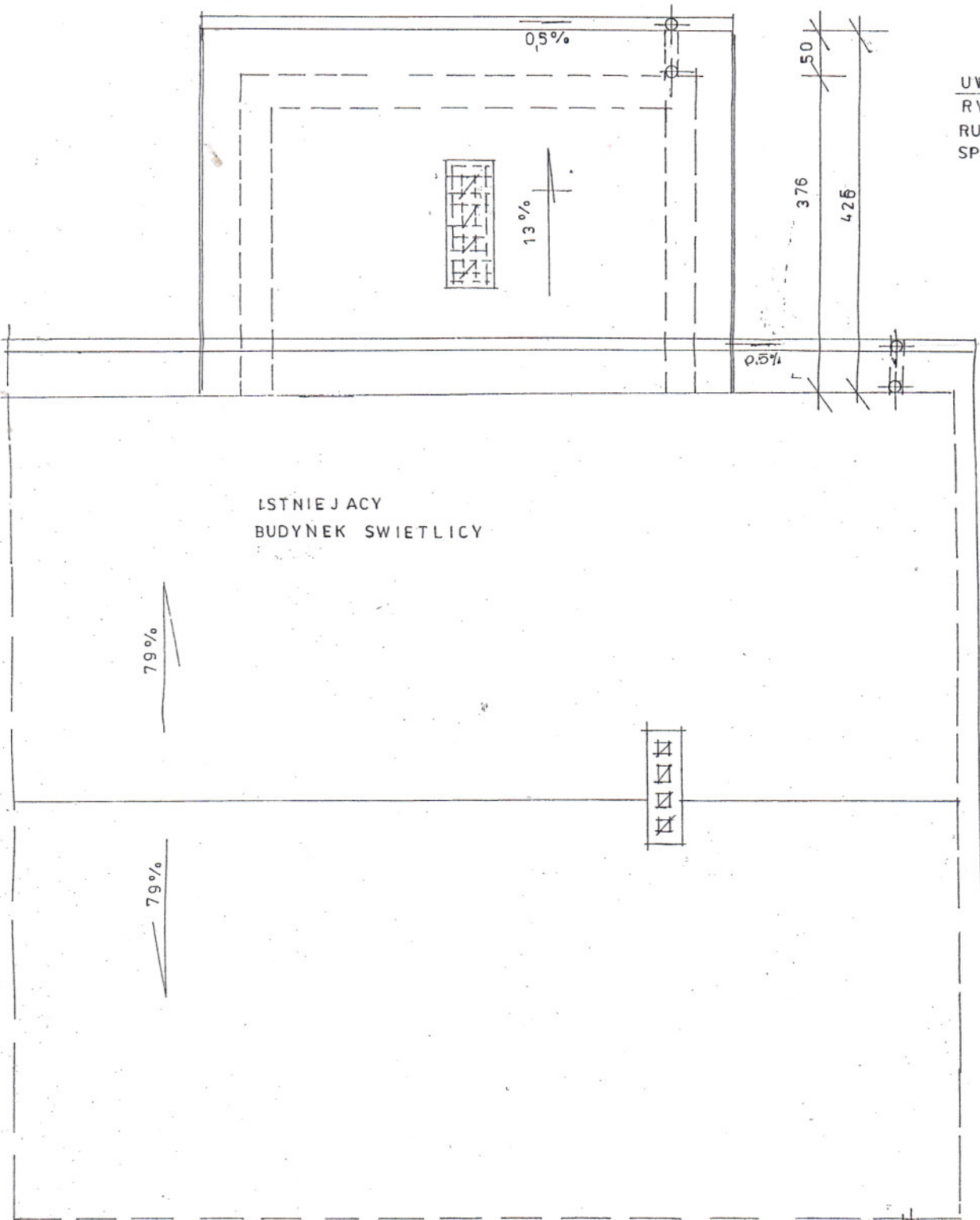

UWAGI
RYNINA ϕ 15cm
RURA
SPUSTOWA ϕ 12cm

ISTNIEJACY
BUDYNEK SWIETLICY

79%

79%

RYSUNEK	ROZKUT DACHU	1:50
TEMAT	BUDYNEK SWIETLICY	
	ROZBUDOWA	
BUDOWA	DOZINY GM. SZREMSK	
INWESTOR	URZĄD GMINY SZREMSK	
OPRACOW.	tech. bud. i inż. inżynierska Uprawniony kierownik budowy i robót w specjalności konstrukcyjno-inżynierskiej Cie. 4389	HR. RTS.
10-2009		

tel. 023/634 38-01

ANDRZEJ WESOLOWSKI
inż. bud. ogólnego
uprawniony w zakresie
art. 362 prawa budowlanego
Nr ewid. uprawnień 989/61
oraz upr. Nr 37/Wa/73

ISTNIEJĄCY PRZEKROJ

- posadzka terrakota 2 cm
- szlichta zbrojona 4 cm
- styropian 10 cm FS 20
- 2 x folia PE 0,2 mm
- podkład chudobetonowy 10 cm-15
- piasek zagęszczony 20 cm
- do gruntu rodzimego

STAROSTWO POWIATOWE
Wydział Infrastruktury
06-500 Lubawa, ul. Reymonta 6
tel. (0-23) 655-29-13, 654-33-14

RYSUNEK	PRZEKROJ I	1:50
TEMAT	BUDYNEK ŚWIEŁICZY ROZBUDOWA	
BUDOWA	DOZIMY CM. SZREŃSK	
INWESTOR	URZĄD GMINY W SZREŃSKU	
OPRACOW 10-2009	tech. bud. Ewa Maria Popłowska uprawniony inżynier budowlany I stopnia w specjalności konstrukcyjno-budowlanej 06.02.19 tel. 023764-38-01	

ANDRZEJ WESOŁOWSKI
inz. bud. i budowlanego
uprawniony w zakresie
art. 362 pkt 1 budowlanego
Nr ewid. uprawnień 98961
oraz upł. Nr 37/Wa/73

RYNNA ϕ 15 cm
RURA SPŪSTOWA 12 cm

STYROPIAN 10 cm Fs 15
TYNK CIENKOWARSTWOWY
WIENIEC ŻELBETOWY
20/24 BETON B 20
4 ϕ 12 mm i ϕ 6 mm co 25 cm

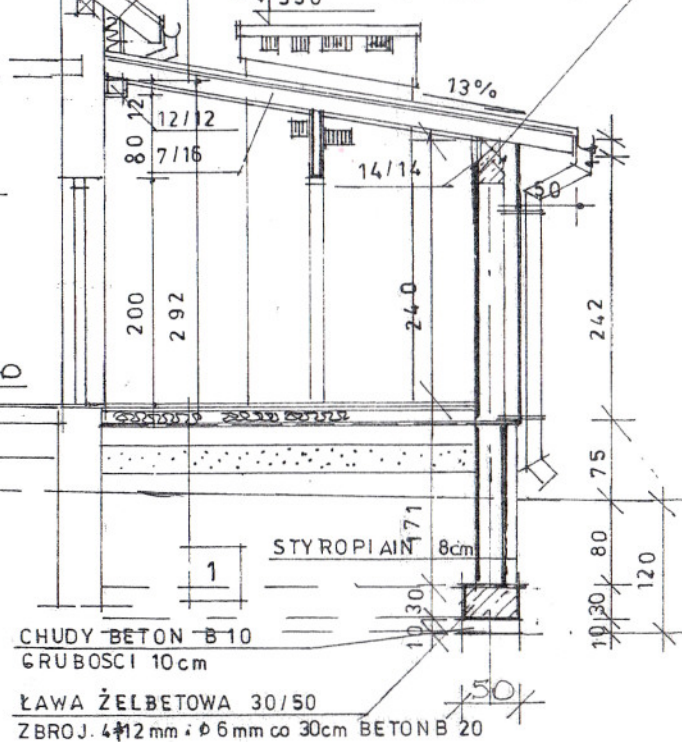

- blachodachówka (BLACHA FAŁDOWA)
łaty i kontrłaty
folia wiatrochronna
krokiew 7 x 16 / wełna mineralna 15 cm /
folia parocizolacyjna
konstrukcja do płyt kart.-gipsowych

TUNDAMEN
OCIEPL. STYROPIANEM
GR. 5 CM FS 15

STROP NAD CZĘŚCIĄ
GOSPODARCZĄ

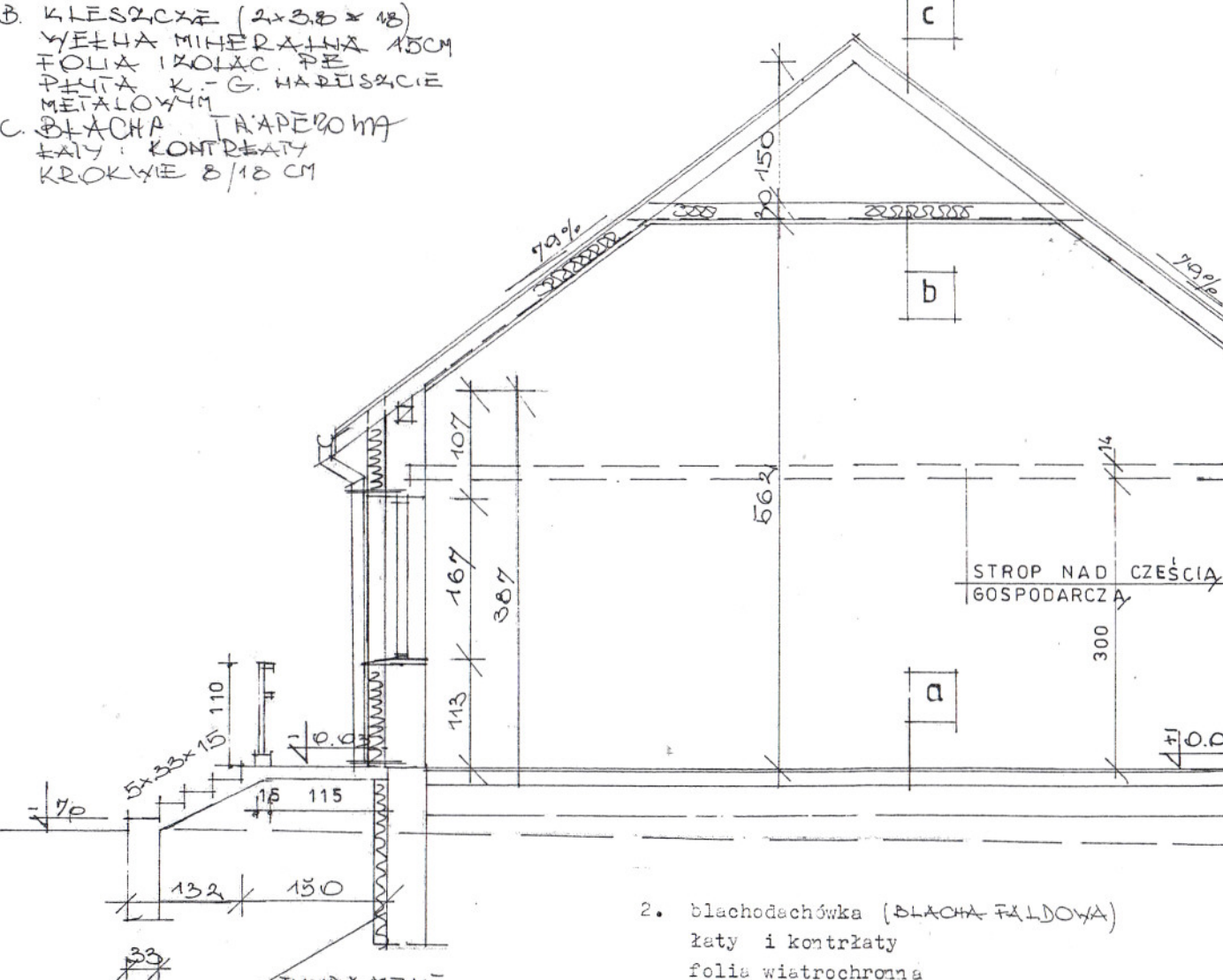

- POSADZKA DREWNIANA
PODŁOŻE BETONOWE
LBITY PIASEK
- KLESZCZE (2x38x18)
WEŁNA MINERALNA 15CM
FOLIA IZOLAC. PE
PŁYTA K.-G. WAPNISKIE
METALOWYM
- BLACHA TRAPEZOWA
ŁĄTY: KONTRŁĄTY
KROKIEW 8/18 CM

STAROSTWO POWIATOWE
 Wydział Inżynieryjny
 06-500 Międzyzdroje, ul. Reymonta 6
 tel. (0-23) 855-29-13, 854-33-1

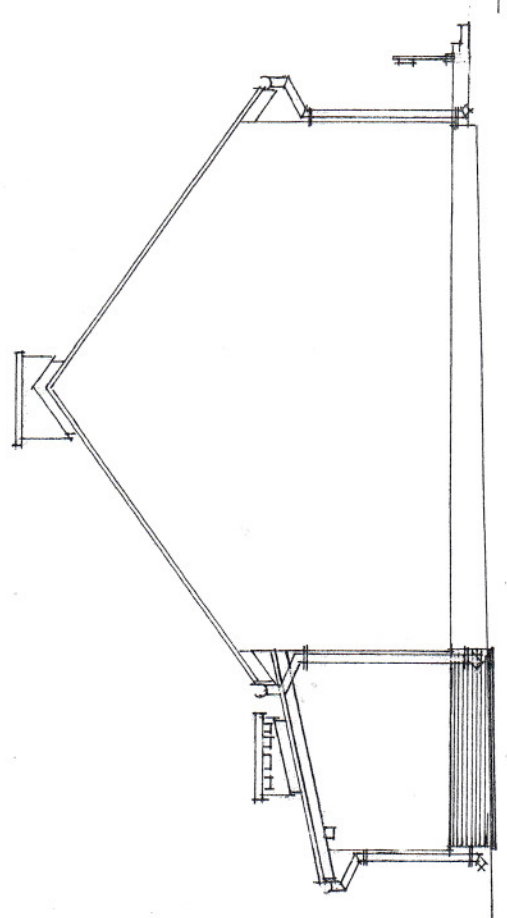
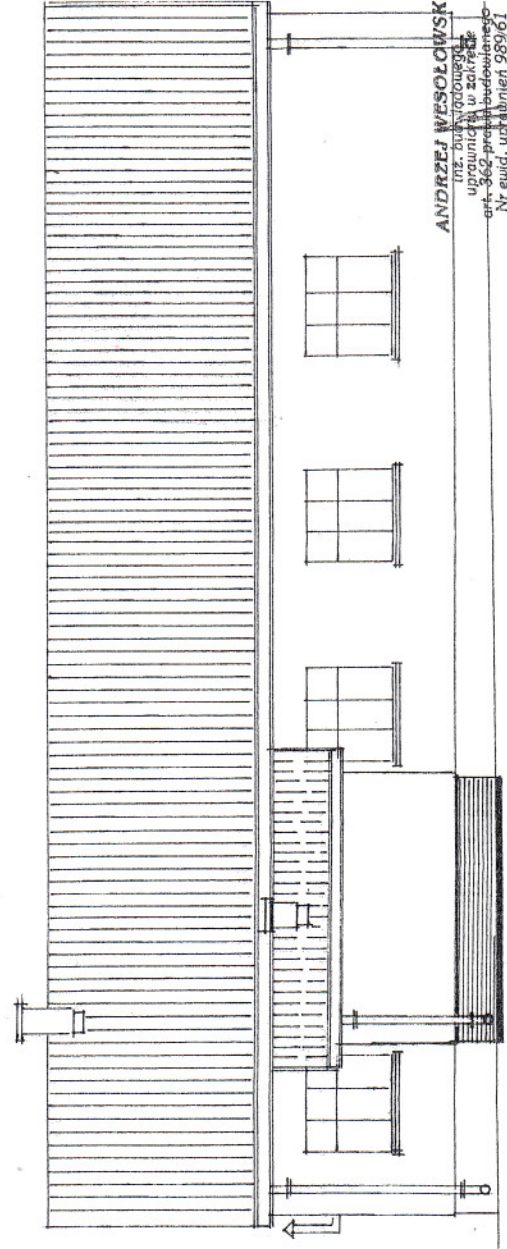
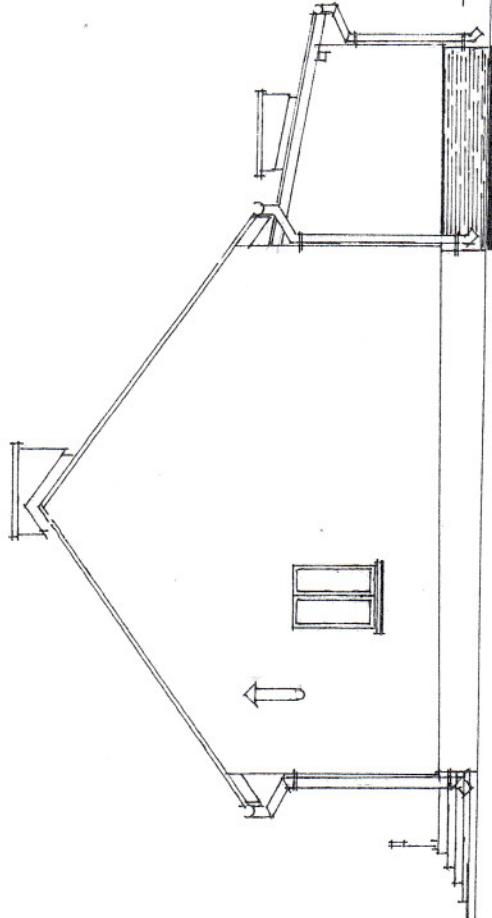
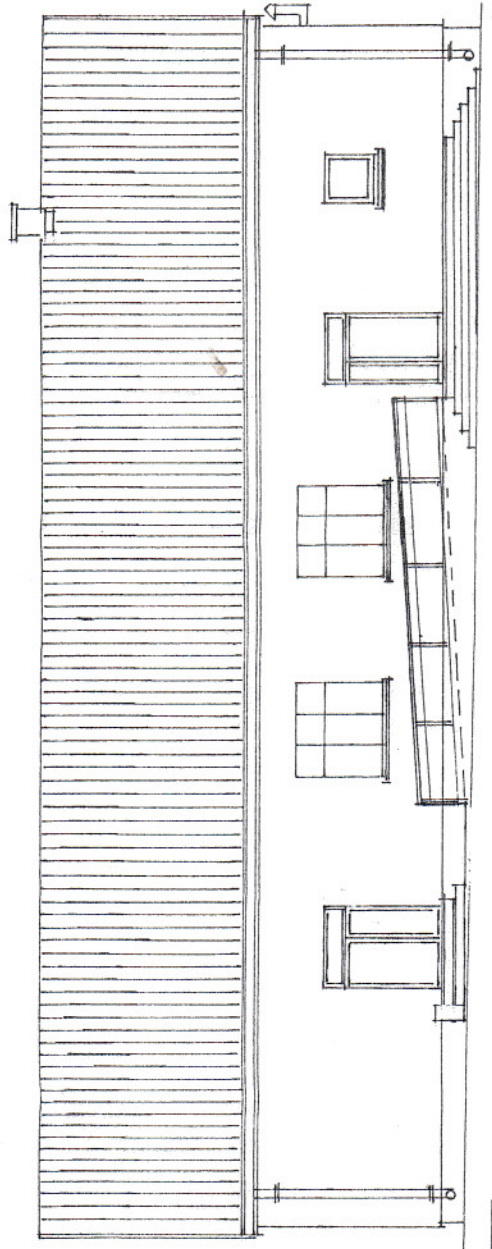

ANDRZEJ WESOŁOWSKI
 inż. budowlany
 uprawniony w zakresie
 art. 362 przepisów wykonawczych
 do ustawy z dnia 7 lipca 1994 r.
 Nr ewid. uprawnień 989/61
 oraz upr. INR 37/Wa/73

RYSUNEK TEMAT	ELEWACJA BUDYNKU SMIETLICH ROZBUDOWA	1:100
BUDOWA INWESTOR	DOZNY G.M. SZRĘBSKI URZĄD GMINY SZRĘBSKI	
OPRACOW. 10-2009	HO. DKS	

Uprawniony inżynier budowlany (rozdział 10, art. 362 ustawy z dnia 7 lipca 1994 r. Nr 13, Dz.U. z 1994 r. Nr 131, poz. 173)