PRZEKRÓJ KONSTRUKCYJNY A-A
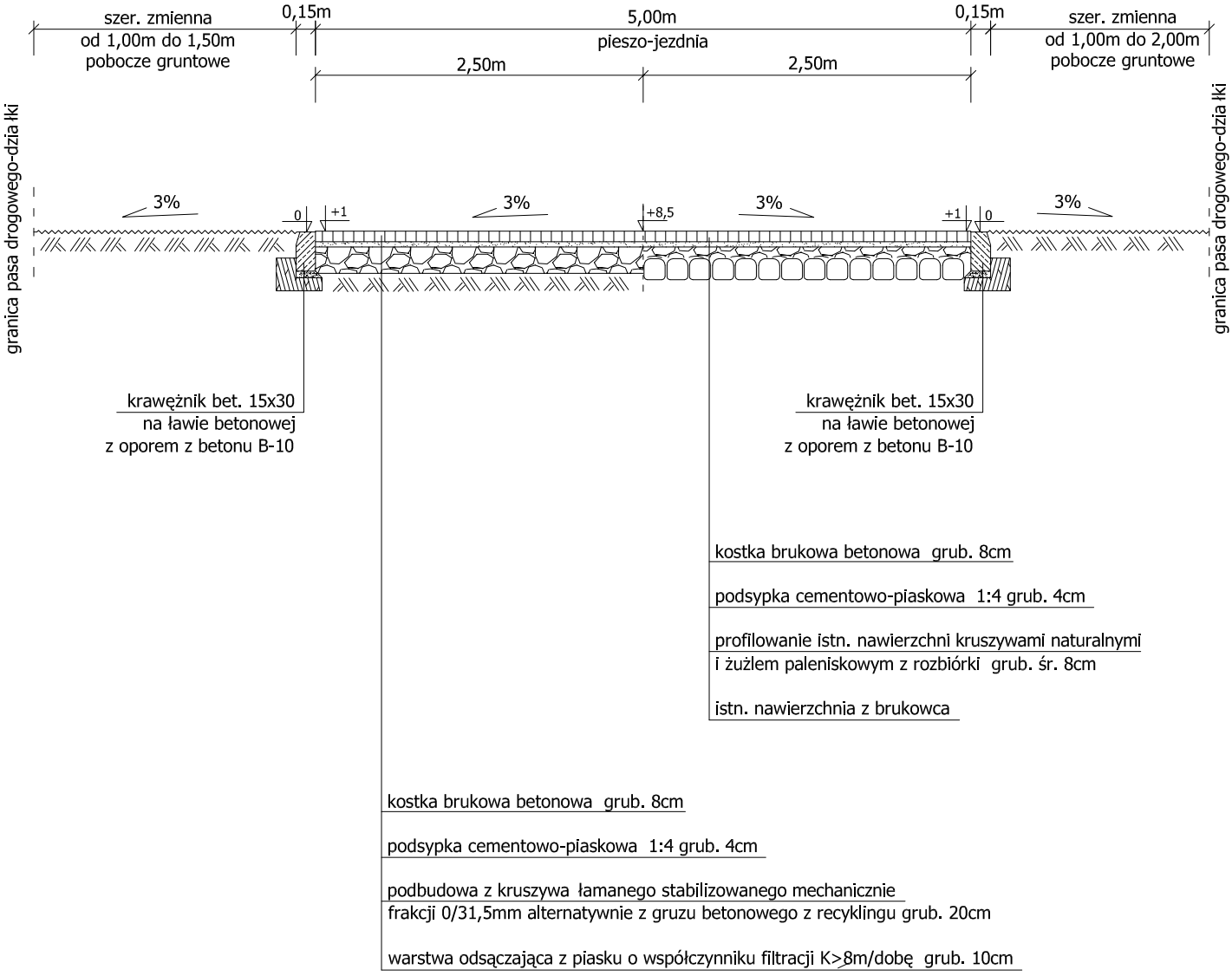
od hkm 0+00,00 do hkm 2+84,00