

PLAN SYTUACYJNY SKALA 1:500

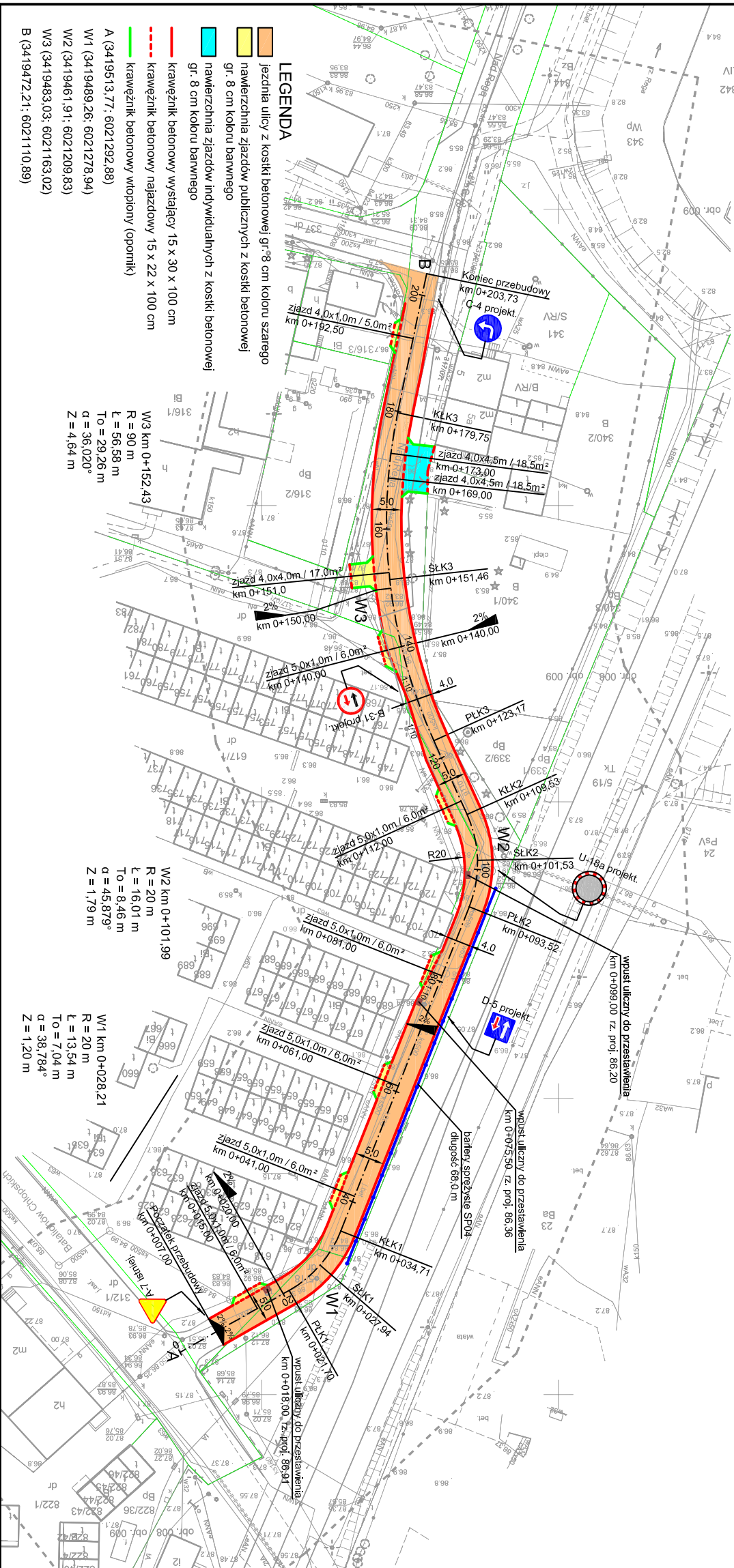

- LEGENDA**
- jezdnia ulicy z kostki betonowej gr=8 cm koloru szarego
 - nawierzchnia zjazdów publicznych z kostki betonowej gr=8 cm koloru barwnego
 - nawierzchnia zjazdów indywidualnych z kostki betonowej gr=8 cm koloru barwnego
 - krawężnik betonowy wystający 15 x 30 x 100 cm
 - krawężnik betonowy najazdowy 15 x 22 x 100 cm
 - krawężnik betonowy wtłopiony (opornik)

- W1** km 0+028.21
R = 20 m
L = 13.54 m
To = 7.04 m
α = 38.784°
Z = 1.20 m
- W2** km 0+101.99
R = 20 m
L = 16.01 m
To = 8.46 m
α = 45.879°
Z = 1.79 m
- W3** km 0+152.43
R = 90 m
L = 56.58 m
To = 29.26 m
α = 36.020°
Z = 4.64 m

<p>powiat: swidwiński</p> <p>województwo: zachodniopomorskie</p> <p>SKALA: 1:500 Układ współrzędnych: UTM 1998 Podkład ortofotogrametryczny: Urząd Geodezji</p> <p>MAPA DO CELOW PROJEKTOWYCH - sporządzona przez Wykonawcę:</p> <ol style="list-style-type: none"> 1. mapy sytuacyjnej w skali 1:500, sekcje: 332, 344, 383, 1, 183, 3 2. danych branżowych i części uzbrojenia podziemnego 3. obiektów wskazanych przez projektanta 4. opracowanych i geodezyjnie skontrolowanych punktów pomiarowych i punktów przemieszczenia linii rozgraniczających, które regulują, cele (d) i (e). <p>W zakresie opracowania znajdują się punkty osnowy geodezyjnej nr: 2178, 2198/1, 2198/1, 220/1 2178, 2198/1, 2198/1, 220/1 Układ płaski geodezyjny: transformacja</p> <p>Granice i nr działek ewidencyjnych według Mapy GRCOB z dnia 27.02.2012 r.</p> <p>Rejestracja:</p> <p>STRONOSTA SNTMNSP Sierżbno Pomorskie w Świdwie Wydział Geodezji i Gospodarki Nieruchomościami Zgodnie z art. 18 ustawy z dnia 17.05.1989 r. Prawo geodezyjne i katastralne (Dz. UZ. 2000 r. Nr 21, poz. 1144) oraz rozporządzenie w sprawie wykonania przez projektanta i geodęzyjnie skontrolowanego punktu pomiarowego i punktu przemieszczenia linii rozgraniczających, które regulują, cele (d) i (e) mapy sytuacyjnej w skali 1:500.</p> <p>Świdwie, dnia 2012 r.</p>		<p>78-300 Swidwin ul. Jędrzejki 4b tel/fax: (094) 3652248 tel. kom. 602621148</p> <p>Nazwa jednostki wykonawstwa geodezyjnego</p> <p>Kierownik robót: r.p. Marian Chrobota upr. 7875</p> <p>Wykonano w ramach robót geodezyjnych KERG nr: 011-20/2012</p>																			
<p>Informacje dodatkowe:</p> <ol style="list-style-type: none"> 1. Zabiegi planowe 2. Reakcja znaków zbitka z instrukcją techniczną K-1 (1979) / K-1 3. Mapa podlega się odnowieniu i aktualizacji w zakresie pomiaru 4. Zgodnie z przepisami Instrukcji Technicznej K-1 (1979) / K-1 5. Podstawowa Mapa Krajowa z 1988 r. i podlegała wyznaczaniu przez 6. Wyciężki się bieżące w terenie i zostały uwzględnione o których dane było informację branżową i nie zostało omówione w <p>Uzbrojenie dokonano na podstawie</p> <ol style="list-style-type: none"> 1. Danych branżowych - z Mapy B 2. Projektu uporządkowania i przebiegu urządzeń elektrycznych - 3. Bezpośrednich pomiarów powykazanych - bez błędów <p>W związku z tym w częściach 1 i 2 nie gwarantuje się kompletności a dokładność pomiaru uzbrojenia na mapie może być niższa od dokładności terenowej pomiaru.</p>																					
<p>ACTUALNOŚĆ MAPY DO CELÓW PROJEKTOWYCH NA DZIECI:</p> <p>Kierownik jednostki wykonawstwa geodezyjnego</p> <p>GEODETA UPRAWNIONY r.p. Marian Chrobota upr. nr 7875</p>																					
<table border="1" style="width: 100%; border-collapse: collapse;"> <tr> <td colspan="2">Wycenienie</td> </tr> <tr> <td>Przedsiębiorstwo Produkcyjno-Usługowo-Handlowe Krystyna Kurtyla Swidwiń</td> <td></td> </tr> <tr> <td>Investor</td> <td>Gmina Miasto Swidwin, Plac Konstytucji 3 Maja 1, 78-300 Swidwin</td> </tr> <tr> <td>Obiekt</td> <td>Projekt budowlano-wykonywawczy Przebudowa ulicy 'Nad Regiel'</td> </tr> <tr> <td>Nazwa projektu</td> <td>Plan sytuacyjny</td> </tr> <tr> <td>Opracował</td> <td>mgr inż. Krzysztof Słucki</td> </tr> <tr> <td>Przeanalizował</td> <td>mgr inż. Katarzyna Maszan</td> </tr> <tr> <td>Sprawdził</td> <td>mgr inż. Kati Maszan</td> </tr> <tr> <td></td> <td>Upz. bud. UAN/W71079568 ZAP BD/020701</td> </tr> <tr> <td></td> <td>Data: W/VIII/2012r.</td> </tr> </table>		Wycenienie		Przedsiębiorstwo Produkcyjno-Usługowo-Handlowe Krystyna Kurtyla Swidwiń		Investor	Gmina Miasto Swidwin, Plac Konstytucji 3 Maja 1, 78-300 Swidwin	Obiekt	Projekt budowlano-wykonywawczy Przebudowa ulicy 'Nad Regiel'	Nazwa projektu	Plan sytuacyjny	Opracował	mgr inż. Krzysztof Słucki	Przeanalizował	mgr inż. Katarzyna Maszan	Sprawdził	mgr inż. Kati Maszan		Upz. bud. UAN/W71079568 ZAP BD/020701		Data: W/VIII/2012r.
Wycenienie																					
Przedsiębiorstwo Produkcyjno-Usługowo-Handlowe Krystyna Kurtyla Swidwiń																					
Investor	Gmina Miasto Swidwin, Plac Konstytucji 3 Maja 1, 78-300 Swidwin																				
Obiekt	Projekt budowlano-wykonywawczy Przebudowa ulicy 'Nad Regiel'																				
Nazwa projektu	Plan sytuacyjny																				
Opracował	mgr inż. Krzysztof Słucki																				
Przeanalizował	mgr inż. Katarzyna Maszan																				
Sprawdził	mgr inż. Kati Maszan																				
	Upz. bud. UAN/W71079568 ZAP BD/020701																				
	Data: W/VIII/2012r.																				