OBIEKT: 003, 005, 006, 009, 010,
miasto: Świdwin
powiat: świdwiński
województwo: zachodniopomorskie

Usługi Geodezyjne i Projektowe
inż. Marian Choroba
78-300 Świdwin ul. Wojska Polskiego 4b
tel./fax. (094) 3652248
tel. kom. 602621148
Nazwa jednostki wykonawstwa geodezyjnego

SKALA: 1:500
Układ współrzędnych: Układ "1965"
Poziom odniesienia wysokości: Układ Kronsztadt

Kierownik roboty:
inż. Marian Choroba
upr. 7875

Mapę do celów projektowych sporządzono przy wykorzystaniu:
1. mapy zasadniczej w skali 1:500, sekcje: 332.144,182.3;182.4; 191.1;191.2;191.3;192.1;192.2;201.1;201.2;201.4;203.1;203.2; 203.3;203.4;204.1;204.3
3. pomiaru zieleni wysokiej i pomiarów przyrody oraz pomiaru innych obiektów wskazanych przez projektanta
4. opracowanych geodezyjnie elementów planu zagospodarowania przestrzennego (linie rozgraniczające, linie regulacyjne, osie ulic)

Wykonano w ramach roboty geodezyjnej:
KERG nr: 011-204/2011

W zakresie opracowania znajdują się punkty osnowy geodezyjnej nr:
1036,1037,1044,1047-1051,1132,2687-2690
podlegające ochronie na podst. art. 15, art. 48 ust. 1 pkt 3 ustawy Prawo geodezyjne i kartograficzne

Na mapie do celów projektowych wykazano następujące uzgodnione przez ZUDP projekty sieci uzbrojenia terenu:
98/02Enn;77/05Enn;173/05v;245/06ks,w,Enn;189/06w;ks-264/2008;

Granice i nr działek ewidencyjnych
według danych PODGiK w : Świdwinie
z dnia: 31.10.2011 r.

Informacje dodatkowe:
1. - - - - - - zakres pomiaru
2. Redakcja znaków zgodna z instrukcją techniczną K-1 (1979) / K1 (Podstawowa Mapa Kraju z 1998 r.)
3. Mapa nadaje się do celów projektowych w zakresie pomiaru
4. Stopień kartometryczność mapy do celów projektowych jest zgodny z przepisami instrukcji technicznej K-1 (1979) / K1 (Podstawowa Mapa Kraju z 1998 r.)
5. Wszystkie trwałe obiekty budowlane podlegają wytyczeniu przez jednostkę wykonawstwa geodezyjnego
6. Nie wykłucza się istnienia w terenie również uzbrojenia, o którym brak było informacji branżowych i nie zostało odnalezione w czasie inwentaryzacji geodezyjnej

Rejestracja:

STAROSTWO POWIATOWE W ŚWIDWINIE
Powiatowy Ośrodek Dokumentacji Geodezyjnej i Kartograficznej

Reprodukowanie, rozpowszechnianie i rozprowadzanie niniejszego dokumentu wymaga zezwolenia, o którym w art. 18 ustawy z dnia 17 maja 1989 roku Prawo geodezyjne i kartograficzne (Dz. U. 2005.240.2027 z późniejszymi zmianami)

Świdwin,..... .....

STAROSTWO POWIATOWE W ŚWIDWINIE
PowiAtowy Ośrodek Dokumentacji Geodezyjnej i Kartograficznej

W obszarze oznaczonym linią - - - - potwierdzono w terenie aktualność mapy zasadniczej. Dokumenty potwierdzające aktualność przyjęto do zasobu w dniu ..... i zaewidencjonowano pod nr .....
Niniejsza mapa może służyć do celów projektowych. Projektowane obiekty budowlane wymagające pozwolenia na budowę podlegają wytyczeniu i inwentaryzacji powykonawczej przez jednostki uprawnione do wykonywania prac geodezyjnych.

Świdwin..... .....

Uzbrojenie dokonano na podstawie
1. Danych branżowych - z literą B - brak
2. Pośredniego ustalenia przebiegu aparaturą elektomagnetyczną - - z literą A
3. Bezpośrednich pomiarów powykonawczych - bez litery

W związku z tym w częściach 1 i 2 nie gwarantuje się kompletności, a dokładność położenia uzbrojenia na mapie może być niższa od dokładności kartometrycznej mapy.

Aktualność mapy do celów projektowych na dzień: 31.10.2011 r.

GEODETA UPRAWNIONY
inż. Marian Choroba
upr. nr 7875
Kierownik jednostki wykonawstwa geodezyjnego

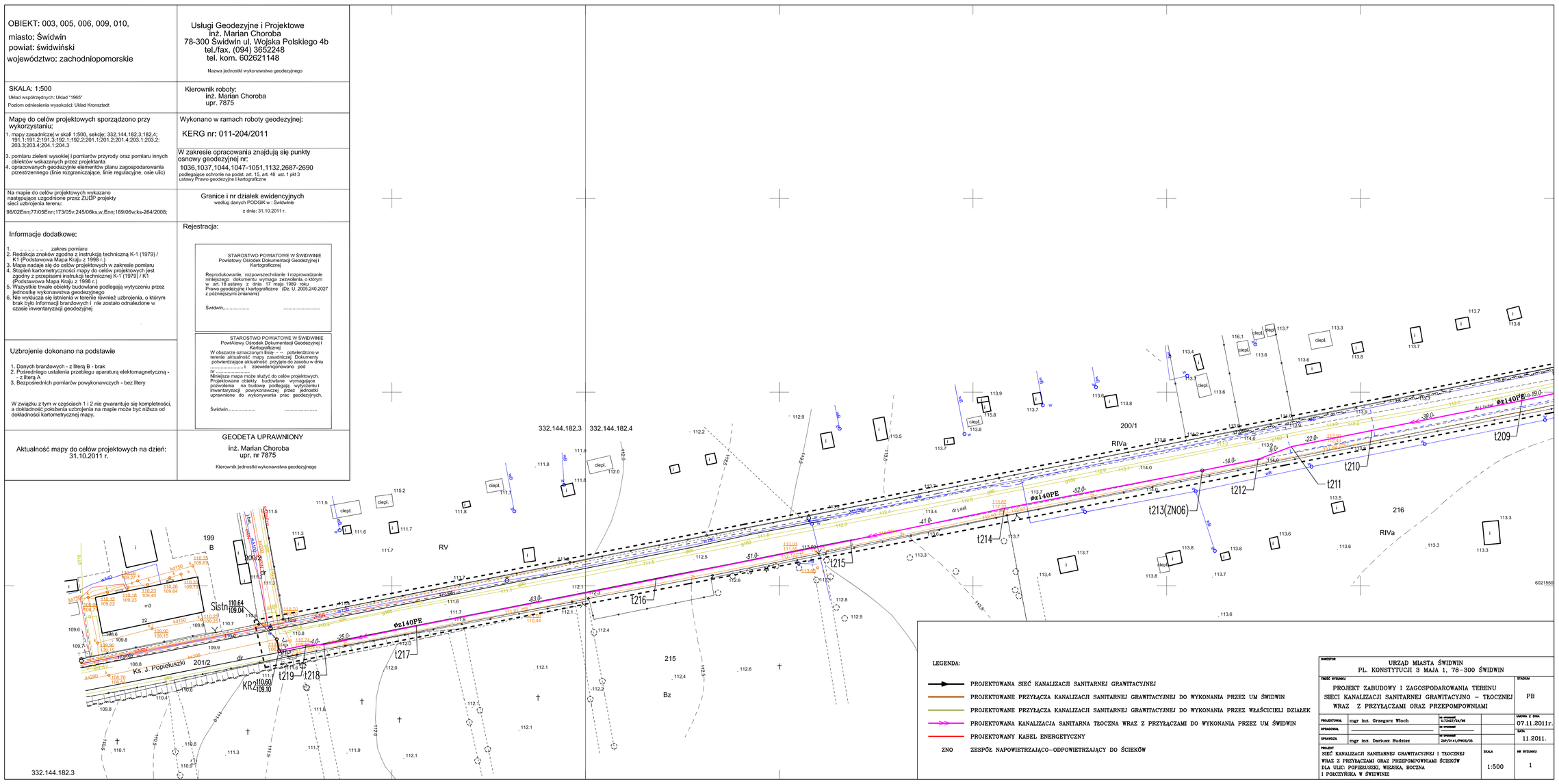

LEGENDA:

- PROJEKTOWANA SIEĆ KANALIZACJI SANITARNEJ GRAWITACYJNEJ
- PROJEKTOWANE PRZYŁĄCZA KANALIZACJI SANITARNEJ GRAWITACYJNEJ DO WYKONANIA PRZEZ UM ŚWIDWIN
- PROJEKTOWANE PRZYŁĄCZA KANALIZACJI SANITARNEJ GRAWITACYJNEJ DO WYKONANIA PRZEZ WŁAŚCICIELI DZIAŁEK
- PROJEKTOWANA KANALIZACJA SANITARNA TŁOCZNA WRAZ Z PRZYŁĄCZAMI DO WYKONANIA PRZEZ UM ŚWIDWIN
- PROJEKTOWANY KABEL ENERGETYCZNY
- ZNO ZESPÓŁ NAPOWIETRZAJĄCO-ODPOWIETRZAJĄCY DO ŚCIEKÓW

INWESTOR	URZĄD MIASTA ŚWIDWIN PL. KONSTYTUCJI 3 MAJA 1, 78-300 ŚWIDWIN		
TREŚĆ RYSUNKU	PROJEKT ZABUDOWY I ZAGOSPODAROWANIA TERENU SIECI KANALIZACJI SANITARNEJ GRAWITACYJNO – TŁOCZNEJ WRAZ Z PRZYŁĄCZAMI ORAZ PRZEPOMPOWNIAMI		STADIUM PB
PROJEKTOWAŁ	mgr inż. Grzegorz Włoch	nr uprawnień U/0407/64/98	UMOWA Z DNIA 07.11.2011r.
OPRACOWAŁ		nr uprawnień	DATA
SPRAWDZIŁ	mgr inż. Dariusz Budzisz	nr uprawnień DsP/0141/PWOS/05	11.2011.
PROJEKT	SIEĆ KANALIZACJI SANITARNEJ GRAWITACYJNEJ I TŁOCZNEJ WRAZ Z PRZYŁĄCZAMI ORAZ PRZEPOMPOWNIAMI ŚCIEKÓW DLA ULIC: POPIELUSZKI, WIEJSKA, BOCZNA I POŁCZYŃSKA W ŚWIDWINIE	SKALA 1:500	NR RYSUNKU 1