

*P. Homanek*

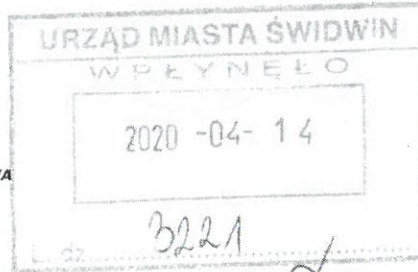

**Polska Spółka Gazownictwa sp. z o.o.**  
**Oddział Zakład Gazowniczy w Koszalinie**  
ul. Polczyńska 55/57, 75-808 Koszalin  
tel. 94 348 41 30, faks 94 346 04 60

**Gazownia w Drawsku Pomorskim**  
ul. Złocieniecka 22 D, 78-500 Drawsko Pomorskie  
tel. 94 348 41 30, faks 94 363 27 86  
email: gazownia.drawsko.pomorskie@psgaz.pl

STAROSTWO POWIATOWE  
Gmina Miejska Świdwin  
pl. Konstytucji 3 Maja 1  
78-300 Świdwin

Nasz znak: WB01/0000048015/00001/2020/00000

Drawsko Pomorskie, 09.04.2020

## WARUNKI PRZYŁĄCZENIA DO SIECI GAZOWEJ

*Przewidywany pobór gazu ziemnego wysokometanowego w ilości nie większej niż 10 m<sup>3</sup>/h/  
gazu ziemnego zaazotowanego w ilości nie większej niż 25 m<sup>3</sup>/h.*

W odpowiedzi na wniosek z dnia 08.04.2020 w oparciu o Rozporządzenie Ministra Gospodarki z dnia 2 lipca 2010 r. w sprawie szczegółowych warunków funkcjonowania systemu gazowego (t.j. Dz. U. z 2018 r., poz. 1158 z p. zm.), wydaje się następujące Warunki przyłączenia do sieci gazowej:

- Rodzaj paliwa wg PN-C-04750:2011: gaz z rodziny gazy ziemne, wysokometanowy, symbol E
- Miejsce przyłączenia instalacji podmiotu (Punkt wyjścia z systemu gazowego): lokal mieszkalny, adres: Świdwin, ul. Kościuszki 4/8
- Cel wykorzystania paliwa gazowego:
  - Przygotowanie posiłków
  - Przygotowanie CWU
  - Ogrzewanie pomieszczeń
- Rodzaj i ilość urządzeń gazowych, które będą podłączone do instalacji gazowej:

Urządzenie	Moc urządzenia [kW]	Liczba urządzeń [szt.]	Łączna moc urządzeń [kW]
Kocioł gazowy dwufunkcyjny (c.o./c.w.)	24	1	24
Kuchnia gazowa	10	1	10
		Łączna moc [kW]	34

- Dostawa i odbiór paliwa gazowego:
  - Moc przyłączeniowa 4 [m<sup>3</sup>/h],
  - Roczny odbiór paliwa gazowego: 1200 [m<sup>3</sup>/rok]
- Miejsce włączenia do czynnej sieci gazowej:
  - Przyłącze istniejące niskiego ciśnienia.
  - Lokalizacja: Świdwin Kościuszki 4
- Ciśnienie paliwa gazowego:
  - w sieci dystrybucyjnej: minimalne: 1,60 [kPa] maksymalne: 2,50 [kPa]

- 7.2. w punkcie dostarczenia i odbioru: minimalne 1,60 [kPa], maksymalne 2,50 [kPa]
8. Wymagania dotyczące kontroli dostawy i odbioru paliwa gazowego:
- 8.1. Miejsce dostawy i odbioru: lokal mieszkalny, adres: Świdwin, ul. Kościuszki 4/8
- 8.2. Miejsce usytuowana punktu gazowego: nie dotyczy
- 8.3. Charakterystyka układu pomiarowego:
- 8.3.1. Typ gazomierza: Gazomierz miechowy G2, 5 R130 - 1 [szt.], lokalizacja: na klatce schodowej, status urządzenia: projektowane
- 8.4. Wymagania dotyczące redukcji:
- 8.5. Inne wymagania:  
Gazomierz zlokalizować na klatce schodowej i zabezpieczyć szafką gazową wentylowaną. Zamontować belkę montażową o rozstawie 130 mm do montażu układu pomiarowego.
9. Miejsce rozgraniczenia sieci gazowej PSG sp. z o.o. i instalacji odbiorcy przyłączonego stanowi: Kurek główny zlokalizowany na przyłączy na zewnętrznej ścianie budynku
10. Koszt przyłączenia ponosi przedsiębiorstwo gazownicze.
11. Instalacja gazowa powinna być zaprojektowana i wykonana w trybie określonym Prawem budowlanym, zgodnie z wymogami Rozporządzenia Ministra Infrastruktury z dnia 12 kwietnia 2002 r. w sprawie warunków technicznych, jakim powinny odpowiadać budynki i ich usytuowanie (Dz. U. z 2015 r. poz. 1422) w oparciu o dokumentację techniczną, na którą uzyskano prawomocne pozwolenie na budowę. Zgodnie z powyższymi przepisami zabrania się stosowania w jednym budynku gazu płynnego i gazu z sieci gazowej. Zaprojektowanie i wykonanie instalacji gazowej leży po stronie Klienta.
12. Przyłączane do sieci urządzenia i instalacje muszą spełniać wymagania techniczne i eksploatacyjne zapewniające:
- 12.1. Bezpieczeństwo funkcjonowania systemu gazowego.
- 12.2. Zabezpieczenie systemu gazowego przed uszkodzeniami spowodowanymi niewłaściwą pracą przyłączonych urządzeń.
- 12.3. Zabezpieczenie przyłączonych urządzeń, instalacji przed uszkodzeniami w przypadku awarii lub wprowadzenia ograniczeń w poborze lub dostarczaniu paliw gazowych.
13. W przypadku zmiany parametrów odbioru paliwa gazowego należy ponownie wystąpić z Wnioskiem o określenie nowych Warunków przyłączenia do sieci gazowej.
14. Warunki przyłączenia są ważne przez okres 24 miesiące od daty ich wydania.
15. Warunki przyłączenia sporządzono w dwóch egzemplarzach, w tym jeden dla Klienta.
16. Klauzule:
- 16.1. W realizacji przyłączenia (w tym w opracowaniach projektowych) należy stosować rozwiązania techniczne i technologiczne przewidziane wewnętrznymi opracowaniami PSG sp. z o.o. Oddział Zakład Gazowniczy w Koszalinie, których odpowiednie części tematyczne będą udostępnione projektantowi/wykonawcy na jego zgłoszenie, wyrażone w formie pisemnej, tradycyjnej lub elektronicznej.
- 16.2. Projekt instalacji gazowej nie podlega uzgodnieniu w PSG sp. z o.o.
- 16.3. Niniejsze Warunki przyłączenia do sieci gazowej stanowią oświadczenie o zapewnieniu dostarczania paliwa gazowego w rozumieniu art. 34 ust. 3 pkt. 3 lit. A) Ustawy Prawo budowlane oraz art. 7 ust. 14 Ustawy Prawo energetyczne, jednak nie są zobowiązaniem do sprzedaży paliwa gazowego.
- 16.4. Inne istotne dla realizacji przedmiotowego przyłączenia informacje:

OPRACOWAŁ:

Rafał Kaczor - Specjalista ds. Technicznych

Gazownia w Drawsku Pomorskim

ul. Złocieniecka 22D

78-500 Drawsko Pomorskie

tel. 94 348 47 40

e-mail: rafal.kaczor@psgaz.pl

L p.	Obiekt	Numer POD	Kod kreskowy	Adres
1.	83392937	PL0033167947		Świdwin, ul. Kościuszki 4, lokal nr. 8

**PRZEDSIĘBIORSTWO GAZOWNICZE**  
Dokument został zaakceptowany przez:  
JOLANTA SKRZYPA, Kier. Gazowni  
Wygenerowany elektronicznie.



Usługowy Zakład Kominarski Włodzimierz Kęsik  
78-200 Białogard, ul. Sienkiewicza 16  
Tel. kom. 660 687 982

Białogard, 12.05.2020

## OPINIA NR 28/2020

z wyników przeprowadzonych oględzin-ekspertyzy urządzeń grzewczo kominowych w budynku mieszkalnym położonym w 78-300 Świdwin przy Plac konstytucji 3 Maja nr 1 dotycząca urządzeń grzewczo-kominowych użytkowanych przez: **Gmina Miejska Świdwin**

STAROSTWO POWIATOWE  
Świdwin  
BIURO ARCHITEKTURY I BUDOWNICTWA

sporządzona przez posiadającego wymagane uprawnienia mistrza **Włodzimierza Kęsika** w celu: wskazania przewodu kominowego i usytuowania miejsca na podłączenie

**W związku z powyższym stwierdza się co następuje:**  
Opinia dotyczy lokalu przy ulicy Kościuszki 4/8.

Odłączyć od komina etażowy kocioł CO na opał stały. Do zwolnionego przewodu zainstalować stalowy wkład kominowy o średnicy co najmniej 120 mm i podłączyć do niego kocioł gazowy CO CWU usytuowany w łazience. Kratek wentylacyjną pomieszczenia z zainstalowanym kotłem podłączyć kanałem przez przedpokój do indywidualnego przewodu kominowego. W celu zapewnienia prawidłowej pracy urządzeń grzewczych i wentylacyjnych zaleca się wykonać do pomieszczeń dopływ powietrza z zewnątrz budynku w sposób ciągły.

Inne uwagi:

Potwierdzenie odbioru opinii:

Data opinii i podpis: .....

Uwagi:

1. Po dokonaniu proponowanych rozwiązań, należy zgłosić do sprawdzenia prawidłowość wykonania i funkcjonowania urządzeń grzewczo-kominowych
2. Szkic orientacyjny na odwrocie

Opiniodawca:  
(uprawniony mistrz kominarski)

Włodzimierz Kęsik  
MISTRZ KOMINIARSKI

nr upr. 10300 z dnia 07.03.2008r.

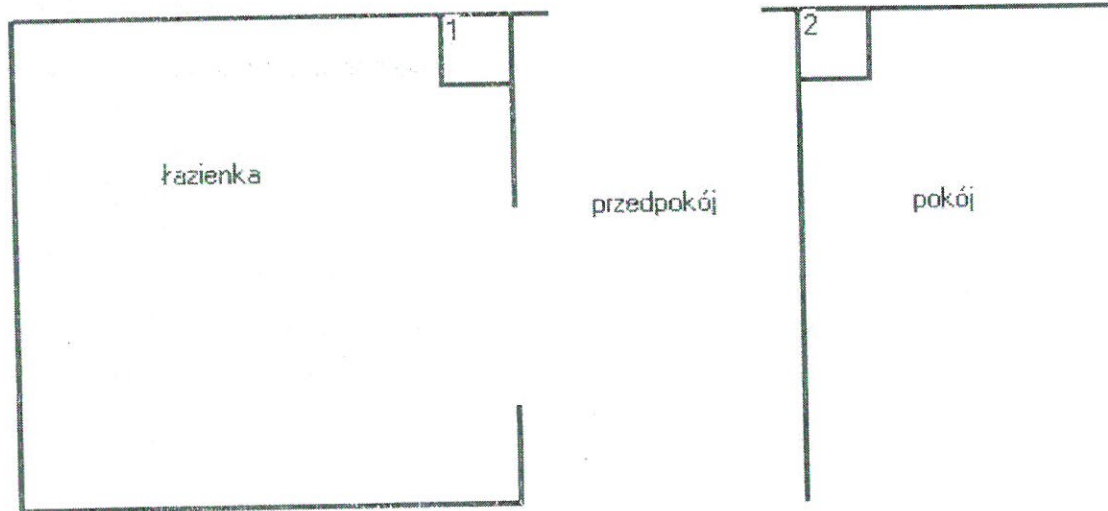

Przewód nr 1 - CO m 8

Przewód nr 2 - nie stwierdzono podłączeń



budynek objęty opracowaniem



działka objęta opracowaniem



istn. wejścia do budynku

<b>Investor:</b> Miasto Świdwin 78-300 Świdwin, Pl. Konstytucji 3 Maja 1		mgr inż. Waldemar Gorzelak tel. 603 404 125 e-mail: siecisanitame@wp.pl	
<b>Obiekt</b> Budynek mieszkalny wielorodzinny przy ul. Kościuszki 4 w Świdwinie, dz. nr 26 obr. 009 Świdwin			
<b>Treść rysunku</b> Plan zagospodarowania terenu		<b>Branża sanitarna</b>	<b>DATA</b>
Imię i nazwisko	Uprawnienia	projekt budowlany	czerwiec 2020
<b>Waldemar Gorzelak</b>	uprawnienia budowlane do projektowania bez ograniczeń w specjalności instalacyjnej nr ZAP/0054/PWOS/05	SKALA	1:500
<b>Agnieszka Przewicka-Litwin</b>	uprawnienia budowlane do projektowania bez ograniczeń w specjalności instalacyjnej nr ZAP/0051/PWOS/05	Nr rysunku	1

