

SPIS TREŚCI

	Cel i zakres pracy	str.3
CZEŚĆ A – stan istniejący		
1	Lokalizacja parku w strukturze miasta	str.4
2	Rys historyczny miasta	str.5
3	Struktura przestrzenno-krajobrazowa miasta	str.5
4	Studium historyczne parku	str.7
5	Analiza stanu technicznego szaty roślinnej	str.10
6	Zagrożenia drzewostanu parku	str.10
7	Charakterystyka wyposażenia	str.10
8	Inwentaryzacja dendrologiczna	str.11
CZEŚĆ B – projekt		
9	Wprowadzenie do projektu	str.157
10	Sektor 1 – parking	str.159
11	Sektor 2 – wzgórze Bismarcka	str.160
12	Sektor 3 – staw / strzelnica	str.161
13	Sektor 4 – świetliste polany	str.162
14	Sektor 5 – wzgórze północne	str.163
15	Sektor 6 – wzgórze zachodnie	str.164
16	Sektor 7 – wzgórze południowe	str.165
17	Sektor 8 – polana biwakowa	str.166
18	Sektor 9 – wschodnia ściana	str.167
19	Projektowane nasadzenia	Str.168
CZEŚĆ C – plansze rysunkowe		
20	Inwentaryzacja dendrologiczna; skala 1:500	
21	Projekt zagospodarowania teren; skala 1:500	
22	Sektory 1-9; skala 1:200	
23	Detale projektowane; 1:20; 1:10	

Cel i zakres pracy

Celem niniejszego opracowania jest projekt zagospodarowania parku miejskiego w Świdwinie. Zakres prac obejmuje uporządkowanie układu przestrzennego wraz z wprowadzeniem nowych funkcji w układ krajobrazu parku.

Zadaniem projektowym jest rewaloryzacja założenia parkowego. Wynikiem tego będzie uporządkowanie charakterystyki układu przestrzennego parku, poprzez wyodrębnienie parkingu leśnego w zachodniej części parku (sektor 1), punktów widokowych (opcjonalnie platform widokowych) zlokalizowanych w centralnej i północnej części parku (sektory 5 i 6) Nowe oblicze uzyskają dwa stawy parkowe (jeden okresowo napełniany), które w procesie bagrowania zyskają na atrakcyjności i funkcjonalności. Zarośnięta obecnie dawna strzelnica sportowa odzyska swój pierwotny charakter (sektor 3). Na nowo zaprojektowane ciągi komunikacyjne, zostaną wykonane z materiałów zimno-żwirowych, zaś krawężniki zastąpione będą pniakami drzew (podrostu zaklasyfikowanego do wycinki). Park zyska nowe wyposażenie w postaci ławek i śmietników drewnianych, zlokalizowanych wzdłuż ciągów pieszych i punktów widokowych. Polana biwakowa (sektor 8) stanowi całkowicie nową przestrzeń parku. Przeznaczona do rekreacji czynnej oraz biernej, stanowi obok świetlistych polan (sektor 4) najbardziej naświetlone fragmentu projektowanego parku. Będzie można tutaj zarówno pograć w piłkę na trawie, jak i rozpaść ognisko.

W kontekście przeobrażeń części biotycznej struktury parku, usunięty zostanie podszyt oraz poszczególne drzewa. W ich miejsce zostaną zaproponowane nowe nasadzenia drzew i krzewów. Zasadniczym celem projektu nasadzeń jest dokomponowanie oraz wzbogacenie gatunkowego obecnego stanu parku, poprzez analizę struktury wiekowej i atrakcyjności drzew i krzewów w poszczególnych okresach wegetacyjnych.

1. Lokalizacja parku w strukturze miasta

Świdwin, zlokalizowany jest w środkowej części województwa zachodniopomorskiego /mapa1/. Jest siedzibą władz powiatu, gminy i miasta.



/źródło: www.swidwin.gmina.pl/

Park znajduje się w południowo-wschodnim rejonie miasta /mapa 2/. Granicami parku są: od północnej strony Osiedle Parkowe, od zachodniej strony ulica Drowska, od południa rzeka Galbena, dopływ Regi, oraz od wschodu nieużytki rolne.

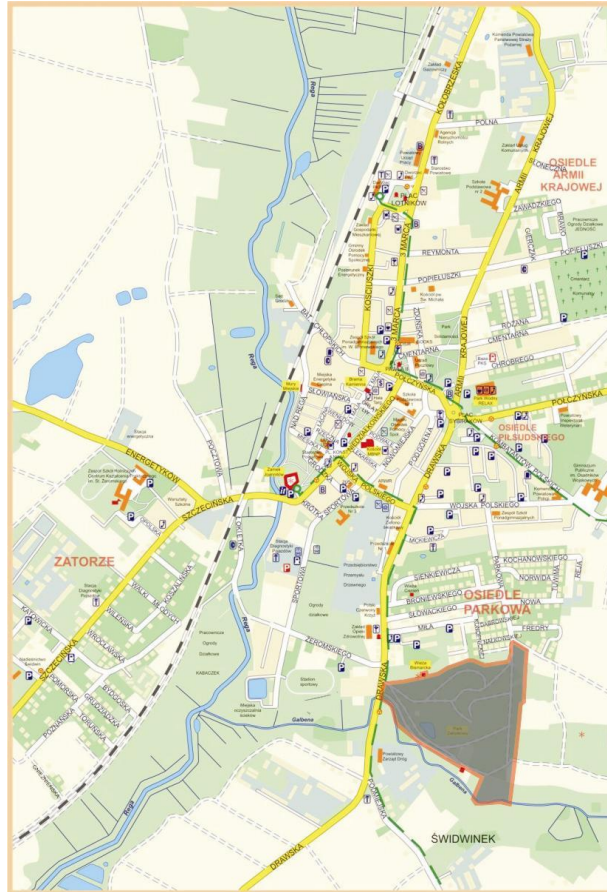

/źródło: www.swidwin.pl/

2. Rys historyczny miasta

Pierwsza wzmianka o mieście pochodzi z roku 1280. Stanowił on jeden z głównych grodów na szlaku handlowym z Kołobrzegu do całej Wielkopolski. Od roku 1319 Świdwin był we władaniu roku Pedlów, którzy to z kolei w latach 1384-1455 odstąpili miasto i zamek Zakonowi Krzyżackiemu. Miasto przeszło zarazę w roku 1351, oraz bratobójcze walki z mieszkańcami Białogardu w roku 1469. W roku 1477 w Świdwinie wzniesiony zostaje klasztor Zakonu Kartuzów. Rozwijały się wówczas dosyć dynamicznie różnoraki farchy, m.in. warzelnictwo piwa, które było znane w całej okolicy. Od końca XVI do początków XIX wieku w mieście przebywali joannicy, którzy zorganizowali na zamku siedzibę komandorii. Wiek XVII stanowi w dziejach miasta jeden z najgorszych okresów – szereg zaraz, plag i pożarów oraz działania wojenne związane z wojną trzydziestoletnią.



herb Świdwina /www.swidwin.org/

3. Struktura przestrzenno-krajobrazowa miasta

Świdwin położony jest w dolinie rzeki Regi. Elementem charakterystycznym dlatego regionu jest wypiętrzony krajobraz morenowy, tworzący malownicze wzgórza. Na przecięciu pierwotnych szlaków Łobez-Białogard zlokalizowany jest kościół, którego lokalizacja jest typowa dla charakterystyki układów średniowiecznych. Jednakże położenie oraz warunki gruntowe, stanowiły od wieków główny czynnik wpływający na ograniczenia w rozwoju przestrzennym miasta.

Struktura przestrzenno-krajobrazowa wzbogacona jest elementami zieleni komponowanej, m.in. cmentarze przed Bramą Kamienną, stanowiące obecnie tzw. Mały Park, zielony skwer na środku Placu Lotników (pierwotnie otoczony szpalerem lip).

4. Studium historyczne parku

Park miejski w Swidwinie został wydzielony oraz przekształcony z części lasów miejskich około roku 1870. Centralny punkt parku stanowiła strzelnica oraz nieco dalej usytuowany stadion sportowy. W związku z budową tych obiektów w granicach parku poprowadzono ciągi spacerowe. Istniejący rów melioracyjny w południowo-wschodniej granicy parku wykorzystano do zasilania stawu.

Cechą charakterystyczną przełomu XIX i XX wieku dla państwa prusko-niemieckiego jest budowa obiektów dla uczczenia Kanclerza Otto von Bismarcka. Podobnie jak w innych miastach powstaje na skraju Parku wieża widokowa. Liczy ona dziewiętnaście metrów wysokości. Najprawdopodobniej budowniczym wieży był Franz Browing (na wewnętrznej ścianie jest wyryte jego nazwisko). Wieża obecnie nie jest dostępna dla zwiedzających. Ze względów bezpieczeństwa zamurowano wejście na kręte schody a po tragicznym wypadku w 2004 roku dodatkowo przebudowano wieżę aby utrudnić wejście na nią. Wieża jest jedną z najlepiej zachowanych budowli tego typu stawianych po śmierci żelaznego kanclerza [za www.swidwin.org]



wieża widokowo /www.swidwin.org/

W drugiej połowie XIX wieku w Świdwinie działa Towarzystwo Upiększania Miasta, które mogło mieć wpływ na charakter ówczesnego założenia parkowego.

W układzie zasobów przyrodniczych park posiadał jedynie szatę roślinną rodzimego pochodzenia, która zachowała się do tej pory. Od momentu powstania parku, oparł się on przemianą cywilizacyjnym, służąc mieszkańcom miasta, jako teren sportowo-rekreacyjny.

Można wyróżnić trzy główne ciągi spacerowo, które od początków powstania parku pozostały w niezmienionej formie. Najprawdopodobniej w drugiej połowie XIX wieku w granicach parku, tuż przy strzelnicy powstaje restauracja w całości wykonana z drewna, która to zostaje zamieniona na domek strzelecki w roku 1885. Po II Wojnie Światowej domek ten zostaje przebudowany i zaadaptowany na funkcje mieszkaniowe.

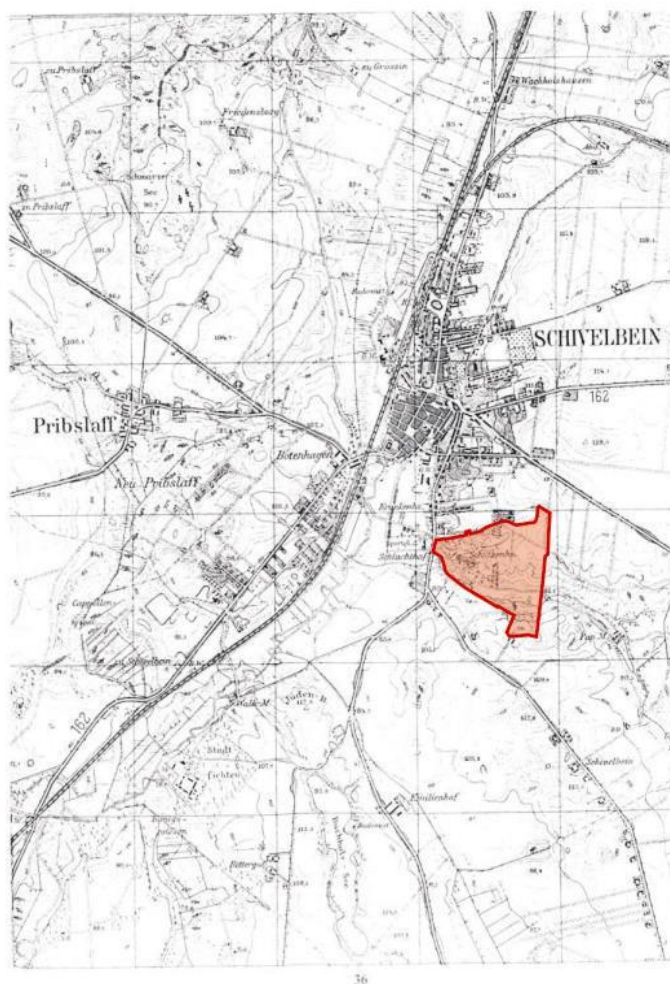

Świdwin wraz z parkiem w roku 1929 /www.belgard.org/



Schivelbein
Terrasse im Stadtpark

park w początkach XX wieku /www.swidwin.org/



Phot. u. Verlag v. H. Kiessling, Schivelbein.

Um diesen Trapezförmig markierten Spaziergänger. Apparat vor
mich führt mir der Leiterwagen auf's Feld gefahren
den anfladen, nur dort gehen wir ein's Dorfmoor und
Pflanzungskreis und Bergschneise.
Hauptstadt war großer Kinderkaffee-
Platz und viel Kinder u. noch mehr
Bauern.

Schützenhaus mit Karpfenteich
kalt Wasser gegangen. Ich ist für sehr köpelig munter. Die neben Tag
die kleine Leiter mit unheimlich viel und sehr lieber sehr manig
nicht aus nur primen Pflanzungskreis. Lassen Sie das auch einmal
wenn man sich sonnt. Was man im Doktoramt? Amman He

Gross aus
Schivelbein
das viele
nicht ganz
offen haben
nicht so gut
darauf ist
auf 118 4
brunne Jahre
Mani Mani
lässt Sie in
für lieblich
fesseln für
lich quisp
ist eben in

domek strzelecki w parku w roku 1900 /www.swidwin.org/

5. Analiza stanu technicznego szaty roślinnej

Teren parku w Świdwinie należy zaliczyć do obszarów zdegradowanych. Przez wiele lat zaniedbań zaczęły nasilać się procesy przekształcania przestrzeni i funkcji do poziomów uznawanych za negatywne. Zarastanie parku podrostem, zły stan techniczny wyposażenia, jak i nawierzchni powoduje deformacje przestrzeni oraz zmniejszenie jej walorów krajobrazowych i funkcjonalnych.

Wiele spośród istniejących gatunków szaty roślinnej obumiera lub już obumarło. Brak pielęgnacji powoduje u drzew iglastych choroby (brudnica mniszka).

W kontekście przeprowadzonej inwentaryzacji dendrologicznej proponuje się do usunięcia blisko 2000 sztuk drzew.

6. Zagrożenia drzewostanu parku

Głównym zagrożeniem dla drzewostanu, jak i całej szaty roślinnej jest brak prawidłowej pielęgnacji. Na całym obszarze parku rozwija się bardzo dynamicznie podszyt (rodzime gatunki). Sprzyjają temu bardzo dobre warunki wodno-glebowe.

Bardzo gęsty drzewostan powoduje deformację struktury drzewa, gdyż zamierają dolne partie gałęzi, gdyż tylko górne są w stanie dotrzeć do promieni słonecznych. Pośród drzew liściastych poważnym problemem jest posusz gałęziowy i konarowy, wymagający cięć pielęgnacyjnych. Najczęściej obserwowane są zmiany nekrotyczne na liściach, szczególnie u gatunków klonu (pospolity i jawor)

Obserwuje się, zarówno w drzewostanie iglastym, jak i liściastym, ubytki i uszkodzenia powierzchniowe oraz wgłębne pnia. W większości, powstałe rąpy i pęknięcia nie są oczyszczane, co powoduje większą podatność na działania organizmów chorobotwórczych.

Zauważa się, głównie na skłonach skarp, zachwianą statykę drzew, co bezpośrednio może wpływać na bezpieczeństwo osób przebywających w parku

7. Charakterystyka wyposażenia

Najbardziej widocznym elementem wyposażenia parku są drogi gruntowe. Ogólny ich stan jest poprawny, choć część z nich zostało dosyć mocno zarośnięta. Ścieżki gruntowe nie posiadają żadnych obrzeży czy profili granicznych.

Do wieży Bismarcka prowadzą zdewastowane schody (bloki granitowe), których funkcjonalność jest znikoma. U podnóża wieży znajduje się okresowo istniejący staw, z nieistniejącą już dziś fontanną.

Na terenie całego parku brak jest śmietników, ławek, ogrodzeń czy latarni.

8. Inwentaryzacja dendrologiczna

Lp.	Nazwa polska	Nazwa łacińska	Średnica pnia	Średnica korony	Wysokość	Uwagi
1.1	Brzoza brodawkowata	<i>Betula pendula</i>	116	4	18	
1.2	Brzoza brodawkowata	<i>Betula pendula</i>	204	6	23	
1.3	Brzoza brodawkowata	<i>Betula pendula</i>	194	10	23	
1.4	Brzoza brodawkowata	<i>Betula pendula</i>	160	7	21	
1.5	Brzoza brodawkowata	<i>Betula pendula</i>	178	7	20	
1.6	Brzoza brodawkowata	<i>Betula pendula</i>	148	9	21	
1.7	Brzoza brodawkowata	<i>Betula pendula</i>	218	6	20	
1.8	Brzoza brodawkowata	<i>Betula pendula</i>	167	6	20	
1.9	Brzoza brodawkowata	<i>Betula pendula</i>	135	8	20	
1.10	Brzoza brodawkowata	<i>Betula pendula</i>	144	9	19	
1.11	Brzoza brodawkowata	<i>Betula pendula</i>	112	9	17	
1.12	Brzoza brodawkowata	<i>Betula pendula</i>	111	7	15	
1.13	Brzoza brodawkowata	<i>Betula pendula</i>	187	10	23	
1.14	Brzoza brodawkowata	<i>Betula pendula</i>	215	12	24	
1.15	Brzoza brodawkowata	<i>Betula pendula</i>	191	12	24	
1.16	Brzoza brodawkowata	<i>Betula pendula</i>	134	5	16	
1.17	Brzoza brodawkowata	<i>Betula pendula</i>	137	7	20	
1.18	Brzoza brodawkowata	<i>Betula pendula</i>	152	5	19	
1.19	Brzoza brodawkowata	<i>Betula pendula</i>	38, 34	4	8	
1.20	Brzoza brodawkowata	<i>Betula pendula</i>	142	7	14	
1.21	Brzoza brodawkowata	<i>Betula pendula</i>	168	7	17	
1.22	Brzoza	<i>Betula pendula</i>	146	6	13	

	brodawkowata					
1.23	Brzoza brodawkowata	<i>Betula pendula</i>	173	7	12	
1.24	Brzoza brodawkowata	<i>Betula pendula</i>	61	6	12	
1.25	Brzoza brodawkowata	<i>Betula pendula</i>	146	7	18	
1.26	Brzoza brodawkowata	<i>Betula pendula</i>	139	7	16	
1.27	Brzoza brodawkowata	<i>Betula pendula</i>	115	6	12	
1.28	Brzoza brodawkowata	<i>Betula pendula</i>	124	7	15	
1.29	Brzoza brodawkowata	<i>Betula pendula</i>	73	6	12	
1.30	Brzoza brodawkowata	<i>Betula pendula</i>	96	7	13	
1.31	Brzoza brodawkowata	<i>Betula pendula</i>	115	8	16	
1.32	Brzoza brodawkowata	<i>Betula pendula</i>	129	8	19	
1.33	Brzoza brodawkowata	<i>Betula pendula</i>	127	6	17	
1.34	Brzoza brodawkowata	<i>Betula pendula</i>	204	5	16	
1.35	Brzoza brodawkowata	<i>Betula pendula</i>	134	6	17	
1.36	Brzoza brodawkowata	<i>Betula pendula</i>	112	7	18	
1.37	Brzoza brodawkowata	<i>Betula pendula</i>	133	6	18	
1.38	Brzoza brodawkowata	<i>Betula pendula</i>	141	7	19	
1.39	Brzoza brodawkowata	<i>Betula pendula</i>	142	7	19	
1.40	Brzoza brodawkowata	<i>Betula pendula</i>	164	5	15	
1.41	Brzoza brodawkowata	<i>Betula pendula</i>	264	10	20	
1.42	Brzoza brodawkowata	<i>Betula pendula</i>	174	9	19	
1.43	Brzoza brodawkowata	<i>Betula pendula</i>	116	5	17	
1.44	Brzoza brodawkowata	<i>Betula pendula</i>	133	5	17	
1.45	Brzoza brodawkowata	<i>Betula pendula</i>	180	7	16	
1.46	Brzoza	<i>Betula pendula</i>	156	5	10	

	brodawkowata					
1.47	Brzoza brodawkowata	<i>Betula pendula</i>	163	5	12	
1.48	Brzoza brodawkowata	<i>Betula pendula</i>	144	5	14	
1.49	Brzoza brodawkowata	<i>Betula pendula</i>	163	5	15	
1.50	Brzoza brodawkowata	<i>Betula pendula</i>	183	10	22	
1.51	Brzoza brodawkowata	<i>Betula pendula</i>	220	10	20	
1.52	Brzoza brodawkowata	<i>Betula pendula</i>	187	10	24	
1.53	Brzoza brodawkowata	<i>Betula pendula</i>	207	14	30	
1.54	Brzoza brodawkowata	<i>Betula pendula</i>	142	8	29	
1.55	Brzoza brodawkowata	<i>Betula pendula</i>	214	10	24	
1.56	Brzoza brodawkowata	<i>Betula pendula</i>	153	12	19	
1.57	Brzoza brodawkowata	<i>Betula pendula</i>	182	8	25	
1.58	Brzoza brodawkowata	<i>Betula pendula</i>	158	4	20	
1.59	Brzoza brodawkowata	<i>Betula pendula</i>	154	6	26	
1.60	Brzoza brodawkowata	<i>Betula pendula</i>	110	4	19	
1.61	Brzoza brodawkowata	<i>Betula pendula</i>	145	5	23	
1.62	Brzoza brodawkowata	<i>Betula pendula</i>	25, 232	6	25	
1.63	Brzoza brodawkowata	<i>Betula pendula</i>	215	6	24	
1.64	Brzoza brodawkowata	<i>Betula pendula</i>	173	4	23	
1.65	Brzoza brodawkowata	<i>Betula pendula</i>	137	5	23	
1.66	Brzoza brodawkowata	<i>Betula pendula</i>	132	5	24	
1.67	Brzoza brodawkowata	<i>Betula pendula</i>	156	4	20	
1.68	Brzoza brodawkowata	<i>Betula pendula</i>	210	5	23	
1.69	Brzoza brodawkowata	<i>Betula pendula</i>	117	5	12	
1.70	Brzoza	<i>Betula pendula</i>	90	12	25	

	brodawkowata					
1.71	Brzoza brodawkowata	<i>Betula pendula</i>	167	8	23	
1.72	Brzoza brodawkowata	<i>Betula pendula</i>	43	5	18	Do usunięcia
1.73	Brzoza brodawkowata	<i>Betula pendula</i>	137	7	23	Do usunięcia
1.74	Brzoza brodawkowata	<i>Betula pendula</i>	154	9	23	Do usunięcia
1.75	Brzoza brodawkowata	<i>Betula pendula</i>	158	7	21	Do usunięcia
1.76	Brzoza brodawkowata	<i>Betula pendula</i>	168	6	23	Do usunięcia
1.77	Brzoza brodawkowata	<i>Betula pendula</i>	194, 203	7	18	Do usunięcia
1.78	Brzoza brodawkowata	<i>Betula pendula</i>	84	6	12	Do usunięcia
1.79	Brzoza brodawkowata	<i>Betula pendula</i>	173	5	17	Do usunięcia
1.80	Brzoza brodawkowata	<i>Betula pendula</i>	24	4	7	Do usunięcia
1.81	Brzoza brodawkowata	<i>Betula pendula</i>	42	5	10	Do usunięcia
1.82	Brzoza brodawkowata	<i>Betula pendula</i>	130	7	16	Do usunięcia
1.83	Brzoza brodawkowata	<i>Betula pendula</i>	131	8	25	Do usunięcia
1.84	Brzoza brodawkowata	<i>Betula pendula</i>	127	7	20	Do usunięcia
1.85	Brzoza brodawkowata	<i>Betula pendula</i>	149	9	18	Do usunięcia
1.86	Brzoza brodawkowata	<i>Betula pendula</i>	149	7	15	Do usunięcia
1.87	Brzoza brodawkowata	<i>Betula pendula</i>	119	7	14	Do usunięcia
1.88	Brzoza brodawkowata	<i>Betula pendula</i>	93	7	15	Do usunięcia
1.89	Brzoza brodawkowata	<i>Betula pendula</i>	23	3	6	Do usunięcia
2.1	Buk pospolity	<i>Fagus sylvatica</i>	140	12	15	
2.2	Buk pospolity	<i>Fagus sylvatica</i>	116	8	20	
2.3	Buk pospolity	<i>Fagus sylvatica</i>	256	10	23	
2.4	Buk pospolity	<i>Fagus sylvatica</i>	140	12	21	
2.5	Buk pospolity	<i>Fagus sylvatica</i>	231	7	23	
2.6	Buk pospolity	<i>Fagus sylvatica</i>	189	7	19	
2.7	Buk pospolity	<i>Fagus sylvatica</i>	131	7	18	
2.8	Buk pospolity	<i>Fagus sylvatica</i>	106	7	12	
2.9	Buk pospolity	<i>Fagus sylvatica</i>	169	5	19	

2.10	Buk pospolity	<i>Fagus sylvatica</i>	119	7	15	
2.11	Buk pospolity	<i>Fagus sylvatica</i>	191	9	24	
2.12	Buk pospolity	<i>Fagus sylvatica</i>	320	9	24	
2.13	Buk pospolity	<i>Fagus sylvatica</i>	168	7	19	
2.14	Buk pospolity	<i>Fagus sylvatica</i>	182	12	22	
2.15	Buk pospolity	<i>Fagus sylvatica</i>	121	6	12	
2.16	Buk pospolity	<i>Fagus sylvatica</i>	170	6	19	
2.17	Buk pospolity	<i>Fagus sylvatica</i>	115	6	19	
2.18	Buk pospolity	<i>Fagus sylvatica</i>	69	6	12	
2.19	Buk pospolity	<i>Fagus sylvatica</i>	51, 43	8	14	
2.20	Buk pospolity	<i>Fagus sylvatica</i>	177	10	19	
2.21	Buk pospolity	<i>Fagus sylvatica</i>	185	9	19	
2.22	Buk pospolity	<i>Fagus sylvatica</i>	44, 47	4	8	
2.23	Buk pospolity	<i>Fagus sylvatica</i>	67	5	10	
2.24	Buk pospolity	<i>Fagus sylvatica</i>	50	5	8	
2.25	Buk pospolity	<i>Fagus sylvatica</i>	47	4	10	
2.26	Buk pospolity	<i>Fagus sylvatica</i>	73, 53, 33, 50, 45, 36, 44	8	12	
2.27	Buk pospolity	<i>Fagus sylvatica</i>	232	8	20	
2.28	Buk pospolity	<i>Fagus sylvatica</i>	234	8	20	
2.29	Buk pospolity	<i>Fagus sylvatica</i>	270	9	21	
2.30	Buk pospolity	<i>Fagus sylvatica</i>	17	3	5	
2.31	Buk pospolity	<i>Fagus sylvatica</i>	45	4	9	
2.32	Buk pospolity	<i>Fagus sylvatica</i>	184	9	20	
2.33	Buk pospolity	<i>Fagus sylvatica</i>	103	7	16	
2.34	Buk pospolity	<i>Fagus sylvatica</i>	80	5	14	
2.35	Buk pospolity	<i>Fagus sylvatica</i>	174	9	20	
2.36	Buk pospolity	<i>Fagus sylvatica</i>	30	4	7	
2.37	Buk pospolity	<i>Fagus sylvatica</i>	57	5	7	
2.38	Buk pospolity	<i>Fagus sylvatica</i>	310	12	24	
2.39	Buk pospolity	<i>Fagus sylvatica</i>	169	10	22	
2.40	Buk pospolity	<i>Fagus sylvatica</i>	32	14	10	
2.41	Buk pospolity	<i>Fagus sylvatica</i>	64	6	12	
2.42	Buk pospolity	<i>Fagus sylvatica</i>	84	7	17	
2.43	Buk pospolity	<i>Fagus sylvatica</i>	58	6	10	
2.44	Buk pospolity	<i>Fagus sylvatica</i>	86	6	11	
2.45	Buk pospolity	<i>Fagus sylvatica</i>	135, 108, 116, 127, 113	12	20	
2.46	Buk pospolity	<i>Fagus sylvatica</i>	95, 33	8	17	
2.47	Buk pospolity	<i>Fagus sylvatica</i>	224	12	22	
2.48	Buk pospolity	<i>Fagus sylvatica</i>	238	10	20	
2.49	Buk pospolity	<i>Fagus sylvatica</i>	129, 104	10	25	
2.50	Buk pospolity	<i>Fagus sylvatica</i>	24	5	7	
2.51	Buk pospolity	<i>Fagus sylvatica</i>	262	10	19	
2.52	Buk pospolity	<i>Fagus sylvatica</i>	182	8	19	

2.53	Buk pospolity	<i>Fagus sylvatica</i>	59	4	8	
2.54	Buk pospolity	<i>Fagus sylvatica</i>	146	8	19	
2.55	Buk pospolity	<i>Fagus sylvatica</i>	140	9	20	
2.56	Buk pospolity	<i>Fagus sylvatica</i>	184	10	20	
2.57	Buk pospolity	<i>Fagus sylvatica</i>	185	7	18	
2.58	Buk pospolity	<i>Fagus sylvatica</i>	59	5	7	
2.59	Buk pospolity	<i>Fagus sylvatica</i>	62	6	8	
2.60	Buk pospolity	<i>Fagus sylvatica</i>	198	12	23	
2.61	Buk pospolity	<i>Fagus sylvatica</i>	33, 34	5	9	
2.62	Buk pospolity	<i>Fagus sylvatica</i>	50	4	5	
2.63	Buk pospolity	<i>Fagus sylvatica</i>	37, 37	5	8	
2.64	Buk pospolity	<i>Fagus sylvatica</i>	183	9	20	
2.65	Buk pospolity	<i>Fagus sylvatica</i>	168	6	18	
2.66	Buk pospolity	<i>Fagus sylvatica</i>	44, 20	5	15	
2.67	Buk pospolity	<i>Fagus sylvatica</i>	140	7	17	
2.68	Buk pospolity	<i>Fagus sylvatica</i>	55	5	14	
2.69	Buk pospolity	<i>Fagus sylvatica</i>	105, 114, 60	8	18	
2.70	Buk pospolity	<i>Fagus sylvatica</i>	66	8	17	
2.71	Buk pospolity	<i>Fagus sylvatica</i>	107	8	18	
2.72	Buk pospolity	<i>Fagus sylvatica</i>	48	5	6	
2.73	Buk pospolity	<i>Fagus sylvatica</i>	187	10	19	
2.74	Buk pospolity	<i>Fagus sylvatica</i>	155	10	20	
2.75	Buk pospolity	<i>Fagus sylvatica</i>	217	14	24	
2.76	Buk pospolity	<i>Fagus sylvatica</i>	24, 23, 64, 55	6	12	
2.77	Buk pospolity	<i>Fagus sylvatica</i>	114	8	17	
2.78	Buk pospolity	<i>Fagus sylvatica</i>	45	4	7	
2.79	Buk pospolity	<i>Fagus sylvatica</i>	218	8	19	
2.80	Buk pospolity	<i>Fagus sylvatica</i>	156	9	18	
2.81	Buk pospolity	<i>Fagus sylvatica</i>	140	8	18	
2.82	Buk pospolity	<i>Fagus sylvatica</i>	110	8	17	
2.83	Buk pospolity	<i>Fagus sylvatica</i>	65	8	16	
2.84	Buk pospolity	<i>Fagus sylvatica</i>	190	10	19	
2.85	Buk pospolity	<i>Fagus sylvatica</i>	50, 81	8	15	
2.86	Buk pospolity	<i>Fagus sylvatica</i>	48	5	8	
2.87	Buk pospolity	<i>Fagus sylvatica</i>	218	9	19	
2.88	Buk pospolity	<i>Fagus sylvatica</i>	126	11	18	
2.89	Buk pospolity	<i>Fagus sylvatica</i>	135	8	17	
2.90	Buk pospolity	<i>Fagus sylvatica</i>	58	6	7	
2.91	Buk pospolity	<i>Fagus sylvatica</i>	258	12	25	
2.92	Buk pospolity	<i>Fagus sylvatica</i>	195	12	25	
2.93	Buk pospolity	<i>Fagus sylvatica</i>	193	12	25	
2.94	Buk pospolity	<i>Fagus sylvatica</i>	315	12	23	
2.95	Buk pospolity	<i>Fagus sylvatica</i>	139	8	16	
2.96	Buk pospolity	<i>Fagus sylvatica</i>	181	12	23	
2.97	Buk pospolity	<i>Fagus sylvatica</i>	114	8	16	

2.98	Buk pospolity	<i>Fagus sylvatica</i>	50	5	11	
2.99	Buk pospolity	<i>Fagus sylvatica</i>	204	12	20	
2.100	Buk pospolity	<i>Fagus sylvatica</i>	236	12	22	
2.101	Buk pospolity	<i>Fagus sylvatica</i>	268	12	22	
2.102	Buk pospolity	<i>Fagus sylvatica</i>	246	10	22	
2.103	Buk pospolity	<i>Fagus sylvatica</i>	243	10	24	
2.104	Buk pospolity	<i>Fagus sylvatica</i>	124	9	20	
2.105	Buk pospolity	<i>Fagus sylvatica</i>	229	12	25	
2.106	Buk pospolity	<i>Fagus sylvatica</i>	243	12	24	
2.107	Buk pospolity	<i>Fagus sylvatica</i>	224	12	21	
2.108	Buk pospolity	<i>Fagus sylvatica</i>	223	12	25	
2.109	Buk pospolity	<i>Fagus sylvatica</i>	195	12	24	
2.110	Buk pospolity	<i>Fagus sylvatica</i>	282	12	23	
2.111	Buk pospolity	<i>Fagus sylvatica</i>	93	7	16	
2.112	Buk pospolity	<i>Fagus sylvatica</i>	84	6	18	
2.113	Buk pospolity	<i>Fagus sylvatica</i>	22	4	5	Do usunięcia
2.114	Buk pospolity	<i>Fagus sylvatica</i>	32	3	5	Do usunięcia
2.115	Buk pospolity	<i>Fagus sylvatica</i>	34	5	6	Do usunięcia
2.116	Buk pospolity	<i>Fagus sylvatica</i>	23	4	6	Do usunięcia
2.117	Buk pospolity	<i>Fagus sylvatica</i>	30	4	6	Do usunięcia
2.118	Buk pospolity	<i>Fagus sylvatica</i>	34	5	7	Do usunięcia
2.119	Buk pospolity	<i>Fagus sylvatica</i>	35	4	6	Do usunięcia
2.120	Buk pospolity	<i>Fagus sylvatica</i>	38	3	5	Do usunięcia
2.121	Buk pospolity	<i>Fagus sylvatica</i>	41	5	7	Do usunięcia
2.122	Buk pospolity	<i>Fagus sylvatica</i>	21	4	5	Do usunięcia
2.123	Buk pospolity	<i>Fagus sylvatica</i>	64	5	8	Do usunięcia
2.124	Buk pospolity	<i>Fagus sylvatica</i>	44	4	7	Do usunięcia
2.125	Buk pospolity	<i>Fagus sylvatica</i>	122	6	14	Do usunięcia
2.126	Buk pospolity	<i>Fagus sylvatica</i>	91	6	12	Do usunięcia
2.127	Buk pospolity	<i>Fagus sylvatica</i>	-	-	-	Do usunięcia
2.128	Buk pospolity	<i>Fagus sylvatica</i>	28	5	6	Do usunięcia
2.129	Buk pospolity	<i>Fagus sylvatica</i>	55	4	16	Do

						usunięcia
2.130	Buk pospolity	<i>Fagus sylvatica</i>	56	6	16	Do usunięcia
2.131	Buk pospolity	<i>Fagus sylvatica</i>	22	3	7	Do usunięcia
2.132	Buk pospolity	<i>Fagus sylvatica</i>	31	4	9	Do usunięcia
2.133	Buk pospolity	<i>Fagus sylvatica</i>	49	5	8	Do usunięcia
2.134	Buk pospolity	<i>Fagus sylvatica</i>	39	3	7	Do usunięcia
2.135	Buk pospolity	<i>Fagus sylvatica</i>	31	3	6	Do usunięcia
2.136	Buk pospolity	<i>Fagus sylvatica</i>	36	4	8	Do usunięcia
2.137	Buk pospolity	<i>Fagus sylvatica</i>	33	3	6	Do usunięcia
2.138	Buk pospolity	<i>Fagus sylvatica</i>	31	4	14	Do usunięcia
2.139	Buk pospolity	<i>Fagus sylvatica</i>	25	4	8	Do usunięcia
2.140	Buk pospolity	<i>Fagus sylvatica</i>	29	5	8	Do usunięcia
2.141	Buk pospolity	<i>Fagus sylvatica</i>	40	4	8	Do usunięcia
2.142	Buk pospolity	<i>Fagus sylvatica</i>	25	5	7	Do usunięcia
2.143	Buk pospolity	<i>Fagus sylvatica</i>	35	5	7	Do usunięcia
2.144	Buk pospolity	<i>Fagus sylvatica</i>	20	4	6	Do usunięcia
2.145	Buk pospolity	<i>Fagus sylvatica</i>	25	4	6	Do usunięcia
2.146	Buk pospolity	<i>Fagus sylvatica</i>	47	4	8	Do usunięcia
2.147	Buk pospolity	<i>Fagus sylvatica</i>	202	7	20	Do usunięcia
2.148	Buk pospolity	<i>Fagus sylvatica</i>	141	6	17	Do usunięcia
2.149	Buk pospolity	<i>Fagus sylvatica</i>	158	7	21	Do usunięcia
2.150	Buk pospolity	<i>Fagus sylvatica</i>	140	7	20	Do usunięcia
2.151	Buk pospolity	<i>Fagus sylvatica</i>	174	7	20	Do usunięcia
2.152	Buk pospolity	<i>Fagus sylvatica</i>	220	9	21	Do usunięcia
2.153	Buk pospolity	<i>Fagus sylvatica</i>	70, 15	7	10	Do

						usunięcia
2.154	Buk pospolity	<i>Fagus sylvatica</i>	20	5	5	Do usunięcia
2.155	Buk pospolity	<i>Fagus sylvatica</i>	31	4	8	Do usunięcia
2.156	Buk pospolity	<i>Fagus sylvatica</i>	21	3	12	Do usunięcia
2.157	Buk pospolity	<i>Fagus sylvatica</i>	23	3	7	Do usunięcia
2.158	Buk pospolity	<i>Fagus sylvatica</i>	63	6	12	Do usunięcia
2.159	Buk pospolity	<i>Fagus sylvatica</i>	37	4	7	Do usunięcia
2.160	Buk pospolity	<i>Fagus sylvatica</i>	51	5	12	Do usunięcia
2.161	Buk pospolity	<i>Fagus sylvatica</i>	230	12	25	Do usunięcia
2.162	Buk pospolity	<i>Fagus sylvatica</i>	60	6	7	Do usunięcia
2.163	Buk pospolity	<i>Fagus sylvatica</i>	43	4	10	Do usunięcia
2.164	Buk pospolity	<i>Fagus sylvatica</i>	42	5	9	Do usunięcia
2.165	Buk pospolity	<i>Fagus sylvatica</i>	96	8	16	Do usunięcia
2.166	Buk pospolity	<i>Fagus sylvatica</i>	25	3	5	Do usunięcia
2.167	Buk pospolity	<i>Fagus sylvatica</i>	44	4	9	Do usunięcia
2.168	Buk pospolity	<i>Fagus sylvatica</i>	36	5	6	Do usunięcia
2.169	Buk pospolity	<i>Fagus sylvatica</i>	40	4	6	Do usunięcia
2.170	Buk pospolity	<i>Fagus sylvatica</i>	87	6	16	Do usunięcia
2.171	Buk pospolity	<i>Fagus sylvatica</i>	30	3	6	Do usunięcia
2.172	Buk pospolity	<i>Fagus sylvatica</i>	41	4	8	Do usunięcia
2.173	Buk pospolity	<i>Fagus sylvatica</i>	47	5	9	Do usunięcia
2.174	Buk pospolity	<i>Fagus sylvatica</i>	33	3	7	Do usunięcia
2.175	Buk pospolity	<i>Fagus sylvatica</i>	42	5	10	Do usunięcia
2.176	Buk pospolity	<i>Fagus sylvatica</i>	45	5	9	Do usunięcia
2.177	Buk pospolity	<i>Fagus sylvatica</i>	30	3	7	Do

						usunięcia
2.178	Buk pospolity	<i>Fagus sylvatica</i>	58	6	11	Do usunięcia
2.179	Buk pospolity	<i>Fagus sylvatica</i>	36	4	8	Do usunięcia
2.180	Buk pospolity	<i>Fagus sylvatica</i>	32	3	6	Do usunięcia
2.181	Buk pospolity	<i>Fagus sylvatica</i>	34	4	7	Do usunięcia
2.182	Buk pospolity	<i>Fagus sylvatica</i>	55	6	12	Do usunięcia
2.183	Buk pospolity	<i>Fagus sylvatica</i>	45	5	9	Do usunięcia
2.184	Buk pospolity	<i>Fagus sylvatica</i>	31	3	6	Do usunięcia
2.185	Buk pospolity	<i>Fagus sylvatica</i>	33	3	6	Do usunięcia
2.186	Buk pospolity	<i>Fagus sylvatica</i>	41	4	9	Do usunięcia
2.187	Buk pospolity	<i>Fagus sylvatica</i>	40	4	9	Do usunięcia
2.188	Buk pospolity	<i>Fagus sylvatica</i>	34	3	6	Do usunięcia
2.189	Buk pospolity	<i>Fagus sylvatica</i>	34	3	6	Do usunięcia
2.190	Buk pospolity	<i>Fagus sylvatica</i>	43	8	9	Do usunięcia
2.191	Buk pospolity	<i>Fagus sylvatica</i>	45	8	9	Do usunięcia
2.192	Buk pospolity	<i>Fagus sylvatica</i>	68	5	12	Do usunięcia
2.193	Buk pospolity	<i>Fagus sylvatica</i>	58	3	12	Do usunięcia
2.194	Buk pospolity	<i>Fagus sylvatica</i>	40	3	11	Do usunięcia
2.195	Buk pospolity	<i>Fagus sylvatica</i>	43	2	10	Do usunięcia
2.196	Buk pospolity	<i>Fagus sylvatica</i>	43	4	7	Do usunięcia
2.197	Buk pospolity	<i>Fagus sylvatica</i>	81	4	12	Do usunięcia
2.198	Buk pospolity	<i>Fagus sylvatica</i>	45	4	10	Do usunięcia
2.199	Buk pospolity	<i>Fagus sylvatica</i>	37	4	10	Do usunięcia
2.200	Buk pospolity	<i>Fagus sylvatica</i>	22	4	6	Do usunięcia
2.201	Buk pospolity	<i>Fagus sylvatica</i>	35	4	8	Do

						usunięcia
2.202	Buk pospolity	<i>Fagus sylvatica</i>	22	2	6	Do usunięcia
2.203	Buk pospolity	<i>Fagus sylvatica</i>	21	3	7	Do usunięcia
2.204	Buk pospolity	<i>Fagus sylvatica</i>	18	3	6	Do usunięcia
3.1	Czeremcha pospolita	<i>Padus avium</i>	50	6	12	
3.2	Czeremcha pospolita	<i>Padus avium</i>	40	4	4	
3.3	Czeremcha pospolita	<i>Padus avium</i>	167	6	16	
3.4	Czeremcha pospolita	<i>Padus avium</i>	-	-	5	Do usunięcia
3.5	Czeremcha pospolita	<i>Padus avium</i>	52	5	11	Do usunięcia
3.6	Czeremcha pospolita	<i>Padus avium</i>	39	4	12	Do usunięcia
3.7	Czeremcha pospolita	<i>Padus avium</i>	55	5	10	Do usunięcia
3.8	Czeremcha pospolita	<i>Padus avium</i>	47	6	7	Do usunięcia
3.9	Czeremcha pospolita	<i>Padus avium</i>	47	6	11	Do usunięcia
3.10	Czeremcha pospolita	<i>Padus avium</i>	41	6	12	Do usunięcia
3.11	Czeremcha pospolita	<i>Padus avium</i>	70	7	12	Do usunięcia
3.12	Czeremcha pospolita	<i>Padus avium</i>	35	6	9	Do usunięcia
3.13	Czeremcha pospolita	<i>Padus avium</i>	50	3	7	Do usunięcia
3.14	Czeremcha pospolita	<i>Padus avium</i>	54	5	11	Do usunięcia
4.1	Czereśnia ptasia	<i>Prunus avium</i>	144	6	10	
4.2	Czereśnia ptasia	<i>Prunus avium</i>	41	4	7	Do usunięcia
4.3	Czereśnia ptasia	<i>Prunus avium</i>	47, 35	5	7	Do usunięcia
4.4	Czereśnia ptasia	<i>Prunus avium</i>	34	3	6	Do usunięcia
4.5	Czereśnia ptasia	<i>Prunus avium</i>	70	4	6	Do usunięcia
4.6	Czereśnia ptasia	<i>Prunus avium</i>	308	4	5	Do usunięcia
4.7	Czereśnia	<i>Prunus avium</i>	44	3	6	Do

	ptasia					usunięcia
4.8	Czereśnia ptasia	<i>Prunus avium</i>	36, 32	4	8	Do usunięcia
4.9	Czereśnia ptasia	<i>Prunus avium</i>	63	5	11	Do usunięcia
4.10	Czereśnia ptasia	<i>Prunus avium</i>	33	3	5	Do usunięcia
4.11	Czereśnia ptasia	<i>Prunus avium</i>	48, 14	3	5	Do usunięcia
5.1	Dąb bezszypułkowy	<i>Quercus petraea</i>	203	6	22	
5.2	Dąb bezszypułkowy	<i>Quercus petraea</i>	138	6	21	
5.3	Dąb bezszypułkowy	<i>Quercus petraea</i>	174	6	18	
5.4	Dąb bezszypułkowy	<i>Quercus petraea</i>	228	4	12	
5.5	Dąb bezszypułkowy	<i>Quercus petraea</i>	164	6	23	
5.6	Dąb bezszypułkowy	<i>Quercus petraea</i>	232	5	23	
5.7	Dąb bezszypułkowy	<i>Quercus petraea</i>	164	4	22	
5.8	Dąb bezszypułkowy	<i>Quercus petraea</i>	280	8	24	
5.9	Dąb bezszypułkowy	<i>Quercus petraea</i>	256	12	23	
5.10	Dąb bezszypułkowy	<i>Quercus petraea</i>	139	8	23	
5.11	Dąb bezszypułkowy	<i>Quercus petraea</i>	146	8	21	
5.12	Dąb bezszypułkowy	<i>Quercus petraea</i>	272	10	25	
5.13	Dąb bezszypułkowy	<i>Quercus petraea</i>	209	9	24	
5.14	Dąb bezszypułkowy	<i>Quercus petraea</i>	187	10	24	
5.15	Dąb bezszypułkowy	<i>Quercus petraea</i>	144	9	20	
5.16	Dąb bezszypułkowy	<i>Quercus petraea</i>	171	9	20	
5.17	Dąb bezszypułkowy	<i>Quercus petraea</i>	226	11	24	
5.18	Dąb bezszypułkowy	<i>Quercus petraea</i>	200	11	25	
5.19	Dąb bezszypułkowy	<i>Quercus petraea</i>	148	7	18	
5.20	Dąb	<i>Quercus</i>	139	10	18	

	bezszypułkowy	<i>petraea</i>				
5.21	Dąb bezszypułkowy	<i>Quercus petraea</i>	130	9	19	
5.22	Dąb bezszypułkowy	<i>Quercus petraea</i>	147	8	18	
5.23	Dąb bezszypułkowy	<i>Quercus petraea</i>	189	9	19	
5.24	Dąb bezszypułkowy	<i>Quercus petraea</i>	117	9	18	
5.25	Dąb bezszypułkowy	<i>Quercus petraea</i>	111	5	18	
5.26	Dąb bezszypułkowy	<i>Quercus petraea</i>	175	7	19	
5.27	Dąb bezszypułkowy	<i>Quercus petraea</i>	221	7	20	
5.28	Dąb bezszypułkowy	<i>Quercus petraea</i>	189	7	21	
5.29	Dąb bezszypułkowy	<i>Quercus petraea</i>	179	10	16	
5.30	Dąb bezszypułkowy	<i>Quercus petraea</i>	231	9	21	
5.31	Dąb bezszypułkowy	<i>Quercus petraea</i>	194	7	19	
5.32	Dąb bezszypułkowy	<i>Quercus petraea</i>	136	8	19	
5.33	Dąb bezszypułkowy	<i>Quercus petraea</i>	244, 202	14	24	
5.34	Dąb bezszypułkowy	<i>Quercus petraea</i>	283	14	21	
5.35	Dąb bezszypułkowy	<i>Quercus petraea</i>	267	8	21	
5.36	Dąb bezszypułkowy	<i>Quercus petraea</i>	263	7	20	
5.37	Dąb bezszypułkowy	<i>Quercus petraea</i>	181	8	18	
5.38	Dąb bezszypułkowy	<i>Quercus petraea</i>	112	5	17	
5.39	Dąb bezszypułkowy	<i>Quercus petraea</i>	143	8	19	
5.40	Dąb bezszypułkowy	<i>Quercus petraea</i>	126	6	18	
5.41	Dąb bezszypułkowy	<i>Quercus petraea</i>	171	7	21	
5.42	Dąb bezszypułkowy	<i>Quercus petraea</i>	178	7	21	
5.43	Dąb bezszypułkowy	<i>Quercus petraea</i>	173	7	21	
5.44	Dąb	<i>Quercus</i>	130	7	18	

	bezszypułkowy	<i>petraea</i>				
5.45	Dąb bezszypułkowy	<i>Quercus petraea</i>	170	7	21	
5.46	Dąb bezszypułkowy	<i>Quercus petraea</i>	139	7	20	
5.47	Dąb bezszypułkowy	<i>Quercus petraea</i>	185	11	22	
5.48	Dąb bezszypułkowy	<i>Quercus petraea</i>	100	8	15	
5.49	Dąb bezszypułkowy	<i>Quercus petraea</i>	116	7	22	
5.50	Dąb bezszypułkowy	<i>Quercus petraea</i>	91	8	19	
5.51	Dąb bezszypułkowy	<i>Quercus petraea</i>	106	8	17	
5.52	Dąb bezszypułkowy	<i>Quercus petraea</i>	127	6	18	
5.53	Dąb bezszypułkowy	<i>Quercus petraea</i>	112	4	18	
5.54	Dąb bezszypułkowy	<i>Quercus petraea</i>	193	6	19	
5.55	Dąb bezszypułkowy	<i>Quercus petraea</i>	169	6	18	
5.56	Dąb bezszypułkowy	<i>Quercus petraea</i>	179	6	20	
5.57	Dąb bezszypułkowy	<i>Quercus petraea</i>	187	7	20	
5.58	Dąb bezszypułkowy	<i>Quercus petraea</i>	163	7	22	
5.59	Dąb bezszypułkowy	<i>Quercus petraea</i>	105	5	18	
5.60	Dąb bezszypułkowy	<i>Quercus petraea</i>	178	7	20	
5.61	Dąb bezszypułkowy	<i>Quercus petraea</i>	201	8	21	
5.62	Dąb bezszypułkowy	<i>Quercus petraea</i>	131	6	19	
5.63	Dąb bezszypułkowy	<i>Quercus petraea</i>	216	7	20	
5.64	Dąb bezszypułkowy	<i>Quercus petraea</i>	194, 172	9	23	
5.65	Dąb bezszypułkowy	<i>Quercus petraea</i>	236	10	21	
5.66	Dąb bezszypułkowy	<i>Quercus petraea</i>	181	7	18	
5.67	Dąb bezszypułkowy	<i>Quercus petraea</i>	241	10	23	
5.68	Dąb	<i>Quercus</i>	172	12	23	

	bezszypułkowy	<i>petraea</i>				
5.69	Dąb bezszypułkowy	<i>Quercus petraea</i>	137	9	23	
5.70	Dąb bezszypułkowy	<i>Quercus petraea</i>	134	9	24	
5.71	Dąb bezszypułkowy	<i>Quercus petraea</i>	176	10	23	
5.72	Dąb bezszypułkowy	<i>Quercus petraea</i>	165	10	23	
5.73	Dąb bezszypułkowy	<i>Quercus petraea</i>	203	12	23	
5.74	Dąb bezszypułkowy	<i>Quercus petraea</i>	117	7	24	
5.75	Dąb bezszypułkowy	<i>Quercus petraea</i>	110	5	18	
5.76	Dąb bezszypułkowy	<i>Quercus petraea</i>	147	6	19	
5.77	Dąb bezszypułkowy	<i>Quercus petraea</i>	104	7	20	
5.78	Dąb bezszypułkowy	<i>Quercus petraea</i>	81	6	11	
5.79	Dąb bezszypułkowy	<i>Quercus petraea</i>	138	9	19	
5.80	Dąb bezszypułkowy	<i>Quercus petraea</i>	153	7	23	
5.81	Dąb bezszypułkowy	<i>Quercus petraea</i>	174	8	24	
5.82	Dąb bezszypułkowy	<i>Quercus petraea</i>	102	6	22	
5.83	Dąb bezszypułkowy	<i>Quercus petraea</i>	91	6	17	
5.84	Dąb bezszypułkowy	<i>Quercus petraea</i>	159	8	23	
5.85	Dąb bezszypułkowy	<i>Quercus petraea</i>	170	10	18	
5.86	Dąb bezszypułkowy	<i>Quercus petraea</i>	126	8	15	
5.87	Dąb bezszypułkowy	<i>Quercus petraea</i>	135	7	15	
5.88	Dąb bezszypułkowy	<i>Quercus petraea</i>	205	9	19	
5.89	Dąb bezszypułkowy	<i>Quercus petraea</i>	167	7	14	
5.90	Dąb bezszypułkowy	<i>Quercus petraea</i>	152	7	19	
5.91	Dąb bezszypułkowy	<i>Quercus petraea</i>	126	6	19	
5.92	Dąb	<i>Quercus</i>	232	8	21	

	bezszypułkowy	<i>petraea</i>				
5.93	Dąb bezszypułkowy	<i>Quercus petraea</i>	184	6	18	
5.94	Dąb bezszypułkowy	<i>Quercus petraea</i>	160	6	18	
5.95	Dąb bezszypułkowy	<i>Quercus petraea</i>	323	13	23	
5.96	Dąb bezszypułkowy	<i>Quercus petraea</i>	174	7	19	
5.97	Dąb bezszypułkowy	<i>Quercus petraea</i>	143	6	18	
5.98	Dąb bezszypułkowy	<i>Quercus petraea</i>	97	5	12	
5.99	Dąb bezszypułkowy	<i>Quercus petraea</i>	178	6	19	
5.100	Dąb bezszypułkowy	<i>Quercus petraea</i>	106	5	13	
5.101	Dąb bezszypułkowy	<i>Quercus petraea</i>	136	7	7	
5.102	Dąb bezszypułkowy	<i>Quercus petraea</i>	150	8	19	
5.103	Dąb bezszypułkowy	<i>Quercus petraea</i>	282, 205	14	20	
5.104	Dąb bezszypułkowy	<i>Quercus petraea</i>	24	4	6	
5.105	Dąb bezszypułkowy	<i>Quercus petraea</i>	208	9	20	
5.106	Dąb bezszypułkowy	<i>Quercus petraea</i>	184	9	20	
5.107	Dąb bezszypułkowy	<i>Quercus petraea</i>	190	9	19	
5.108	Dąb bezszypułkowy	<i>Quercus petraea</i>	104	7	19	
5.109	Dąb bezszypułkowy	<i>Quercus petraea</i>	31	5	10	
5.110	Dąb bezszypułkowy	<i>Quercus petraea</i>	249	10	20	
5.111	Dąb bezszypułkowy	<i>Quercus petraea</i>	182	9	18	
5.112	Dąb bezszypułkowy	<i>Quercus petraea</i>	140	9	20	
5.113	Dąb bezszypułkowy	<i>Quercus petraea</i>	150	9	20	
5.114	Dąb bezszypułkowy	<i>Quercus petraea</i>	159	9	18	
5.115	Dąb bezszypułkowy	<i>Quercus petraea</i>	56	5	8	
5.116	Dąb	<i>Quercus</i>	192	9	19	

	bezszypułkowy	<i>petraea</i>				
5.117	Dąb bezszypułkowy	<i>Quercus petraea</i>	193	9	20	
5.118	Dąb bezszypułkowy	<i>Quercus petraea</i>	91	6	12	
5.119	Dąb bezszypułkowy	<i>Quercus petraea</i>	165	7	14	
5.120	Dąb bezszypułkowy	<i>Quercus petraea</i>	146	9	18	
5.121	Dąb bezszypułkowy	<i>Quercus petraea</i>	102	10	20	
5.122	Dąb bezszypułkowy	<i>Quercus petraea</i>	110	9	18	
5.123	Dąb bezszypułkowy	<i>Quercus petraea</i>	135	9	18	
5.124	Dąb bezszypułkowy	<i>Quercus petraea</i>	219	13	28	
5.125	Dąb bezszypułkowy	<i>Quercus petraea</i>	225	14	27	
5.126	Dąb bezszypułkowy	<i>Quercus petraea</i>	189	9	19	
5.127	Dąb bezszypułkowy	<i>Quercus petraea</i>	192	12	25	
5.128	Dąb bezszypułkowy	<i>Quercus petraea</i>	253	12	25	
5.129	Dąb bezszypułkowy	<i>Quercus petraea</i>	299	12	24	
5.130	Dąb bezszypułkowy	<i>Quercus petraea</i>	208	10	22	
5.131	Dąb bezszypułkowy	<i>Quercus petraea</i>	269	12	23	
5.132	Dąb bezszypułkowy	<i>Quercus petraea</i>	254	12	23	
5.133	Dąb bezszypułkowy	<i>Quercus petraea</i>	225	12	24	
5.134	Dąb bezszypułkowy	<i>Quercus petraea</i>	56	5	15	
5.135	Dąb bezszypułkowy	<i>Quercus petraea</i>	118	6	12	
5.136	Dąb bezszypułkowy	<i>Quercus petraea</i>	110	10	20	
5.137	Dąb bezszypułkowy	<i>Quercus petraea</i>	76	6	18	
5.138	Dąb bezszypułkowy	<i>Quercus petraea</i>	120	6	18	
5.139	Dąb bezszypułkowy	<i>Quercus petraea</i>	92	6	18	
5.140	Dąb	<i>Quercus</i>	131	7	20	

	bezszypułkowy	<i>petraea</i>				
5.141	Dąb bezszypułkowy	<i>Quercus petraea</i>	136	3	19	Do usunięcia
5.142	Dąb bezszypułkowy	<i>Quercus petraea</i>	243	8	24	Do usunięcia
5.143	Dąb bezszypułkowy	<i>Quercus petraea</i>	258	5	25	Do usunięcia
5.144	Dąb bezszypułkowy	<i>Quercus petraea</i>	224	6	20	Do usunięcia
5.145	Dąb bezszypułkowy	<i>Quercus petraea</i>	250, 214	8	23	Do usunięcia
5.146	Dąb bezszypułkowy	<i>Quercus petraea</i>	84	6	19	Do usunięcia
5.147	Dąb bezszypułkowy	<i>Quercus petraea</i>	85	7	14	Do usunięcia
5.148	Dąb bezszypułkowy	<i>Quercus petraea</i>	44	4	5	Do usunięcia
5.149	Dąb bezszypułkowy	<i>Quercus petraea</i>	185	5	19	Do usunięcia
5.150	Dąb bezszypułkowy	<i>Quercus petraea</i>	49	4	8	Do usunięcia
5.151	Dąb bezszypułkowy	<i>Quercus petraea</i>	54	5	10	Do usunięcia
5.152	Dąb bezszypułkowy	<i>Quercus petraea</i>	74, 21, 24, 11	7	14	Do usunięcia
5.153	Dąb bezszypułkowy	<i>Quercus petraea</i>	45	3	8	Do usunięcia
5.154	Dąb bezszypułkowy	<i>Quercus petraea</i>	72	9	23	Do usunięcia
5.155	Dąb bezszypułkowy	<i>Quercus petraea</i>	88	6	17	Do usunięcia
5.156	Dąb bezszypułkowy	<i>Quercus petraea</i>	214	7	20	Do usunięcia
5.157	Dąb bezszypułkowy	<i>Quercus petraea</i>	38	4	8	Do usunięcia
5.158	Dąb bezszypułkowy	<i>Quercus petraea</i>	103	8	17	Do usunięcia
5.159	Dąb bezszypułkowy	<i>Quercus petraea</i>	75	6	13	Do usunięcia
5.160	Dąb bezszypułkowy	<i>Quercus petraea</i>	77	6	13	Do usunięcia
5.161	Dąb bezszypułkowy	<i>Quercus petraea</i>	78	6	12	Do usunięcia
5.162	Dąb bezszypułkowy	<i>Quercus petraea</i>	67	6	16	Do usunięcia
5.163	Dąb bezszypułkowy	<i>Quercus petraea</i>	55	5	17	Do usunięcia
5.164	Dąb	<i>Quercus</i>	22	-	5	Do

	bezszypułkowy	<i>petraea</i>				usunięcia
5.165	Dąb bezszypułkowy	<i>Quercus petraea</i>	6	4	1	Do usunięcia
5.166	Dąb bezszypułkowy	<i>Quercus petraea</i>	30	4	9	Do usunięcia
5.167	Dąb bezszypułkowy	<i>Quercus petraea</i>	61	5	13	Do usunięcia
5.168	Dąb bezszypułkowy	<i>Quercus petraea</i>	30	3	12	Do usunięcia
5.169	Dąb bezszypułkowy	<i>Quercus petraea</i>	74	3	15	Do usunięcia
6.1	Dąb szypułkowy	<i>Quercus robur</i>	102	10	22	
6.2	Dąb szypułkowy	<i>Quercus robur</i>	331	12	24	
6.3	Dąb szypułkowy	<i>Quercus robur</i>	164	11	23	
6.4	Dąb szypułkowy	<i>Quercus robur</i>	143	9	19	
6.5	Dąb szypułkowy	<i>Quercus robur</i>	142	8	19	
6.6	Dąb szypułkowy	<i>Quercus robur</i>	136	8	22	
6.7	Dąb szypułkowy	<i>Quercus robur</i>	157	9	19	
6.8	Dąb szypułkowy	<i>Quercus robur</i>	166	10	22	
6.9	Dąb szypułkowy	<i>Quercus robur</i>	226	14	26	
6.10	Dąb szypułkowy	<i>Quercus robur</i>	120	9	20	
6.11	Dąb szypułkowy	<i>Quercus robur</i>	128	9	19	
6.12	Dąb szypułkowy	<i>Quercus robur</i>	103	8	19	
6.13	Dąb szypułkowy	<i>Quercus robur</i>	89, 76	8	16	
6.14	Dąb szypułkowy	<i>Quercus robur</i>	196	12	21	
6.15	Dąb szypułkowy	<i>Quercus robur</i>	160	9	18	
6.16	Dąb szypułkowy	<i>Quercus robur</i>	68	6	12	Do usunięcia
6.17	Dąb szypułkowy	<i>Quercus robur</i>	198	10	18	Do usunięcia
6.18	Dąb szypułkowy	<i>Quercus robur</i>	32	4	10	Do usunięcia
6.19	Dąb	<i>Quercus robur</i>	59	4	15	Do

	szypułkowy					usunięcia
7.1	Głóg dwuszyjkowy	<i>Crataegus laevigiata</i>	51	4	5	
7.2	Głóg dwuszyjkowy	<i>Crataegus laevigiata</i>	32, 27	4	5	Do usunięcia
7.3	Głóg dwuszyjkowy	<i>Crataegus laevigiata</i>	18, 22	3	5	Do usunięcia
8.1	Głóg jednoszyjkowy	<i>Crataegus monogyna</i>	32	3	10	Do usunięcia
8.2	Głóg jednoszyjkowy	<i>Crataegus monogyna</i>	20	2	4	Do usunięcia
8.3	Głóg jednoszyjkowy	<i>Crataegus monogyna</i>	18	2	4	Do usunięcia
8.4	Głóg jednoszyjkowy	<i>Crataegus monogyna</i>	33	4	5	Do usunięcia
9.1	Grab pospolity	<i>Carpinus betulus</i>	148	7	18	
9.2	Grab pospolity	<i>Carpinus betulus</i>	53	6	10	
9.3	Grab pospolity	<i>Carpinus betulus</i>	178	12	21	
9.4	Grab pospolity	<i>Carpinus betulus</i>	107	9	17	
9.5	Grab pospolity	<i>Carpinus betulus</i>	130	11	21	
9.6	Grab pospolity	<i>Carpinus betulus</i>	120	11	17	
9.7	Grab pospolity	<i>Carpinus betulus</i>	133	13	24	
9.8	Grab pospolity	<i>Carpinus betulus</i>	112	10	12	
9.9	Grab pospolity	<i>Carpinus betulus</i>	125	8	18	
9.10	Grab pospolity	<i>Carpinus betulus</i>	134	10	18	
9.11	Grab pospolity	<i>Carpinus betulus</i>	60	4	7	
9.12	Grab pospolity	<i>Carpinus betulus</i>	79	6	10	
9.13	Grab pospolity	<i>Carpinus betulus</i>	70	12	12	
9.14	Grab pospolity	<i>Carpinus betulus</i>	65	6	14	
9.15	Grab pospolity	<i>Carpinus betulus</i>	126	7	12	
9.16	Grab pospolity	<i>Carpinus betulus</i>	103	4	12	
9.17	Grab pospolity	<i>Carpinus</i>	114	5	18	

		<i>betulus</i>				
9.18	Grab pospolity	<i>Carpinus betulus</i>	78	6	13	
9.19	Grab pospolity	<i>Carpinus betulus</i>	102	10	12	
9.20	Grab pospolity	<i>Carpinus betulus</i>	103	12	20	
9.21	Grab pospolity	<i>Carpinus betulus</i>	90	5	18	
9.22	Grab pospolity	<i>Carpinus betulus</i>	28, 33	4	5	
9.23	Grab pospolity	<i>Carpinus betulus</i>	96	4	6	
9.24	Grab pospolity	<i>Carpinus betulus</i>	65	4	7	
9.25	Grab pospolity	<i>Carpinus betulus</i>	87	5	9	
9.26	Grab pospolity	<i>Carpinus betulus</i>	95	5	12	
9.27	Grab pospolity	<i>Carpinus betulus</i>	94	5	12	
9.28	Grab pospolity	<i>Carpinus betulus</i>	92	5	7	
9.29	Grab pospolity	<i>Carpinus betulus</i>	79	4	7	
9.30	Grab pospolity	<i>Carpinus betulus</i>	177	5	7	
9.31	Grab pospolity	<i>Carpinus betulus</i>	60	6	9	
9.32	Grab pospolity	<i>Carpinus betulus</i>	96	5	8	
9.33	Grab pospolity	<i>Carpinus betulus</i>	89	5	7	
9.34	Grab pospolity	<i>Carpinus betulus</i>	110, 97	9	18	
9.35	Grab pospolity	<i>Carpinus betulus</i>	94, 101	10	20	
9.36	Grab pospolity	<i>Carpinus betulus</i>	109	7	16	
9.37	Grab pospolity	<i>Carpinus betulus</i>	97, 93	8	19	
9.38	Grab pospolity	<i>Carpinus betulus</i>	152, 122	11	23	
9.39	Grab pospolity	<i>Carpinus betulus</i>	64	7	12	
9.40	Grab pospolity	<i>Carpinus betulus</i>	119, 98	9	18	
9.41	Grab pospolity	<i>Carpinus</i>	80	6	17	

		<i>betulus</i>				
9.42	Grab pospolity	<i>Carpinus betulus</i>	135	8	14	
9.43	Grab pospolity	<i>Carpinus betulus</i>	98	7	12	
9.44	Grab pospolity	<i>Carpinus betulus</i>	107	9	18	
9.45	Grab pospolity	<i>Carpinus betulus</i>	95	6	15	
9.46	Grab pospolity	<i>Carpinus betulus</i>	102	7	12	
9.47	Grab pospolity	<i>Carpinus betulus</i>	133	8	19	
9.48	Grab pospolity	<i>Carpinus betulus</i>	100	8	19	
9.49	Grab pospolity	<i>Carpinus betulus</i>	74	7	15	
9.50	Grab pospolity	<i>Carpinus betulus</i>	110	8	19	
9.51	Grab pospolity	<i>Carpinus betulus</i>	62, 98, 96	6	18	
9.52	Grab pospolity	<i>Carpinus betulus</i>	95,7	9	18	
9.53	Grab pospolity	<i>Carpinus betulus</i>	98	7	12	
9.54	Grab pospolity	<i>Carpinus betulus</i>	87	6	12	
9.55	Grab pospolity	<i>Carpinus betulus</i>	63	6	14	
9.56	Grab pospolity	<i>Carpinus betulus</i>	90	5	14	
9.57	Grab pospolity	<i>Carpinus betulus</i>	82	6	14	
9.58	Grab pospolity	<i>Carpinus betulus</i>	62	6	15	
9.59	Grab pospolity	<i>Carpinus betulus</i>	81, 47	6	13	
9.60	Grab pospolity	<i>Carpinus betulus</i>	70	5	14	
9.61	Grab pospolity	<i>Carpinus betulus</i>	129	7	17	
9.62	Grab pospolity	<i>Carpinus betulus</i>	137	5	14	
9.63	Grab pospolity	<i>Carpinus betulus</i>	133	10	18	
9.64	Grab pospolity	<i>Carpinus betulus</i>	58	6	12	
9.65	Grab pospolity	<i>Carpinus</i>	126	5	17	

		<i>betulus</i>				
9.66	Grab pospolity	<i>Carpinus betulus</i>	80	7	18	
9.67	Grab pospolity	<i>Carpinus betulus</i>	105	6	18	
9.68	Grab pospolity	<i>Carpinus betulus</i>	162	6	18	
9.69	Grab pospolity	<i>Carpinus betulus</i>	71	6	12	
9.70	Grab pospolity	<i>Carpinus betulus</i>	83	6	18	
9.71	Grab pospolity	<i>Carpinus betulus</i>	112	6	19	
9.72	Grab pospolity	<i>Carpinus betulus</i>	123	7	18	
9.73	Grab pospolity	<i>Carpinus betulus</i>	130	6	14	
9.74	Grab pospolity	<i>Carpinus betulus</i>	125	6	17	
9.75	Grab pospolity	<i>Carpinus betulus</i>	108	8	18	
9.76	Grab pospolity	<i>Carpinus betulus</i>	115	6	16	
9.77	Grab pospolity	<i>Carpinus betulus</i>	72	5	8	
9.78	Grab pospolity	<i>Carpinus betulus</i>	76	5	7	
9.79	Grab pospolity	<i>Carpinus betulus</i>	99, 91	8	19	
9.80	Grab pospolity	<i>Carpinus betulus</i>	102	7	15	
9.81	Grab pospolity	<i>Carpinus betulus</i>	88	6	7	
9.82	Grab pospolity	<i>Carpinus betulus</i>	240	8	20	
9.83	Grab pospolity	<i>Carpinus betulus</i>	123	5	13	
9.84	Grab pospolity	<i>Carpinus betulus</i>	78	6	8	
9.85	Grab pospolity	<i>Carpinus betulus</i>	103	9	17	
9.86	Grab pospolity	<i>Carpinus betulus</i>	130	10	17	
9.87	Grab pospolity	<i>Carpinus betulus</i>	104	8	17	
9.88	Grab pospolity	<i>Carpinus betulus</i>	93	8	16	
9.89	Grab pospolity	<i>Carpinus</i>	118	9	18	

		<i>betulus</i>				
9.90	Grab pospolity	<i>Carpinus betulus</i>	116	9	18	
9.91	Grab pospolity	<i>Carpinus betulus</i>	100	9	17	
9.92	Grab pospolity	<i>Carpinus betulus</i>	118	8	17	
9.93	Grab pospolity	<i>Carpinus betulus</i>	128	9	19	
9.94	Grab pospolity	<i>Carpinus betulus</i>	101	8	17	
9.95	Grab pospolity	<i>Carpinus betulus</i>	78	7	15	
9.96	Grab pospolity	<i>Carpinus betulus</i>	78	7	15	
9.97	Grab pospolity	<i>Carpinus betulus</i>	105	8	14	
9.98	Grab pospolity	<i>Carpinus betulus</i>	111	8	17	
9.99	Grab pospolity	<i>Carpinus betulus</i>	92	7	14	
9.100	Grab pospolity	<i>Carpinus betulus</i>	80	7	14	
9.101	Grab pospolity	<i>Carpinus betulus</i>	88	7	14	
9.102	Grab pospolity	<i>Carpinus betulus</i>	104	9	17	
9.103	Grab pospolity	<i>Carpinus betulus</i>	115	9	18	
9.104	Grab pospolity	<i>Carpinus betulus</i>	125	9	19	
9.105	Grab pospolity	<i>Carpinus betulus</i>	73	8	14	
9.106	Grab pospolity	<i>Carpinus betulus</i>	118	9	15	
9.107	Grab pospolity	<i>Carpinus betulus</i>	57	9	16	
9.108	Grab pospolity	<i>Carpinus betulus</i>	57	5	10	
9.109	Grab pospolity	<i>Carpinus betulus</i>	91	9	17	
9.110	Grab pospolity	<i>Carpinus betulus</i>	234	7	15	
9.111	Grab pospolity	<i>Carpinus betulus</i>	61	5	12	
9.112	Grab pospolity	<i>Carpinus betulus</i>	113	7	18	
9.113	Grab pospolity	<i>Carpinus</i>	29	5	7	

		<i>betulus</i>				
9.114	Grab pospolity	<i>Carpinus betulus</i>	97	6	17	
9.115	Grab pospolity	<i>Carpinus betulus</i>	15, 10, 16, 26	6	8	
9.116	Grab pospolity	<i>Carpinus betulus</i>	82	4	9	
9.117	Grab pospolity	<i>Carpinus betulus</i>	120	6	12	
9.118	Grab pospolity	<i>Carpinus betulus</i>	80, 73	7	12	
9.119	Grab pospolity	<i>Carpinus betulus</i>	86	4	8	
9.120	Grab pospolity	<i>Carpinus betulus</i>	79	4	5	
9.121	Grab pospolity	<i>Carpinus betulus</i>	77	8	12	
9.122	Grab pospolity	<i>Carpinus betulus</i>	68, 58, 98	10	11	
9.123	Grab pospolity	<i>Carpinus betulus</i>	98	8	17	
9.124	Grab pospolity	<i>Carpinus betulus</i>	92	7	10	
9.125	Grab pospolity	<i>Carpinus betulus</i>	60	6	8	
9.126	Grab pospolity	<i>Carpinus betulus</i>	81	9	14	
9.127	Grab pospolity	<i>Carpinus betulus</i>	78	9	12	
9.128	Grab pospolity	<i>Carpinus betulus</i>	54	6	10	
9.129	Grab pospolity	<i>Carpinus betulus</i>	84	8	7	
9.130	Grab pospolity	<i>Carpinus betulus</i>	117	8	19	
9.131	Grab pospolity	<i>Carpinus betulus</i>	34	4	7	
9.132	Grab pospolity	<i>Carpinus betulus</i>	87	5	8	
9.133	Grab pospolity	<i>Carpinus betulus</i>	105	3	5	
9.134	Grab pospolity	<i>Carpinus betulus</i>	84	7	12	
9.135	Grab pospolity	<i>Carpinus betulus</i>	87	8	10	
9.136	Grab pospolity	<i>Carpinus betulus</i>	26	5	5	
9.137	Grab pospolity	<i>Carpinus</i>	102	7	14	

		<i>betulus</i>				
9.138	Grab pospolity	<i>Carpinus betulus</i>	112	7	15	
9.139	Grab pospolity	<i>Carpinus betulus</i>	108	8	14	
9.140	Grab pospolity	<i>Carpinus betulus</i>	67	6	11	
9.141	Grab pospolity	<i>Carpinus betulus</i>	98	8	15	
9.142	Grab pospolity	<i>Carpinus betulus</i>	94	8	15	
9.143	Grab pospolity	<i>Carpinus betulus</i>	70	7	13	
9.144	Grab pospolity	<i>Carpinus betulus</i>	122	7	15	
9.145	Grab pospolity	<i>Carpinus betulus</i>	117	8	16	
9.146	Grab pospolity	<i>Carpinus betulus</i>	115	6	11	
9.147	Grab pospolity	<i>Carpinus betulus</i>	79	7	19	
9.148	Grab pospolity	<i>Carpinus betulus</i>	80, 64, 63, 10	12	15	
9.149	Grab pospolity	<i>Carpinus betulus</i>	78	5	9	
9.150	Grab pospolity	<i>Carpinus betulus</i>	100	6	12	
9.151	Grab pospolity	<i>Carpinus betulus</i>	30	6	5	
9.152	Grab pospolity	<i>Carpinus betulus</i>	58	6	8	
9.153	Grab pospolity	<i>Carpinus betulus</i>	40	5	10	
9.154	Grab pospolity	<i>Carpinus betulus</i>	77	6	10	
9.155	Grab pospolity	<i>Carpinus betulus</i>	78	5	12	
9.156	Grab pospolity	<i>Carpinus betulus</i>	47	5	8	
9.157	Grab pospolity	<i>Carpinus betulus</i>	36	4	8	
9.158	Grab pospolity	<i>Carpinus betulus</i>	45	5	8	
9.159	Grab pospolity	<i>Carpinus betulus</i>	24	4	12	
9.160	Grab pospolity	<i>Carpinus betulus</i>	58	5	7	
9.161	Grab pospolity	<i>Carpinus</i>	54	6	5	

		<i>betulus</i>				
9.162	Grab pospolity	<i>Carpinus betulus</i>	84, 79	7	11	
9.163	Grab pospolity	<i>Carpinus betulus</i>	53	5	10	
9.164	Grab pospolity	<i>Carpinus betulus</i>	65	5	17	
9.165	Grab pospolity	<i>Carpinus betulus</i>	69	6	16	
9.166	Grab pospolity	<i>Carpinus betulus</i>	68	6	15	
9.167	Grab pospolity	<i>Carpinus betulus</i>	105	6	7	
9.168	Grab pospolity	<i>Carpi84nus betulus</i>	32	4	6	
9.169	Grab pospolity	<i>Carpinus betulus</i>	105, 122, 123, 37	12	18	
9.170	Grab pospolity	<i>Carpinus betulus</i>	70	12	18	
9.171	Grab pospolity	<i>Carpinus betulus</i>	80	12	15	
9.172	Grab pospolity	<i>Carpinus betulus</i>	54	4	5	
9.173	Grab pospolity	<i>Carpinus betulus</i>	110	5	8	
9.174	Grab pospolity	<i>Carpinus betulus</i>	80, 93, 98, 87	9	17	
9.175	Grab pospolity	<i>Carpinus betulus</i>	75	5	19	
9.176	Grab pospolity	<i>Carpinus betulus</i>	63	5	19	
9.177	Grab pospolity	<i>Carpinus betulus</i>	97	6	12	
9.178	Grab pospolity	<i>Carpinus betulus</i>	87	5	12	
9.179	Grab pospolity	<i>Carpinus betulus</i>	76	6	12	
9.180	Grab pospolity	<i>Carpinus betulus</i>	85, 66	7	14	
9.181	Grab pospolity	<i>Carpinus betulus</i>	103	7	18	
9.182	Grab pospolity	<i>Carpinus betulus</i>	71	6	18	
9.183	Grab pospolity	<i>Carpinus betulus</i>	70	4	9	
9.184	Grab pospolity	<i>Carpinus betulus</i>	40	4	8	
9.185	Grab pospolity	<i>Carpinus</i>	50	5	8	

		<i>betulus</i>				
9.186	Grab pospolity	<i>Carpinus betulus</i>	62	5	10	
9.187	Grab pospolity	<i>Carpinus betulus</i>	58, 30	5	8	
9.188	Grab pospolity	<i>Carpinus betulus</i>	40	5	7	
9.189	Grab pospolity	<i>Carpinus betulus</i>	66	6	8	
9.190	Grab pospolity	<i>Carpinus betulus</i>	37	5	8	
9.191	Grab pospolity	<i>Carpinus betulus</i>	26	5	8	
9.192	Grab pospolity	<i>Carpinus betulus</i>	87	6	17	
9.193	Grab pospolity	<i>Carpinus betulus</i>	75	5	15	
9.194	Grab pospolity	<i>Carpinus betulus</i>	114	7	13	
9.195	Grab pospolity	<i>Carpinus betulus</i>	70	7	15	
9.196	Grab pospolity	<i>Carpinus betulus</i>	60	6	14	
9.197	Grab pospolity	<i>Carpinus betulus</i>	47	6	12	
9.198	Grab pospolity	<i>Carpinus betulus</i>	70	6	12	
9.199	Grab pospolity	<i>Carpinus betulus</i>	66	6	12	
9.200	Grab pospolity	<i>Carpinus betulus</i>	92	5	10	
9.201	Grab pospolity	<i>Carpinus betulus</i>	204	7	16	
9.202	Grab pospolity	<i>Carpinus betulus</i>	53	5	7	
9.203	Grab pospolity	<i>Carpinus betulus</i>	100	8	18	
9.204	Grab pospolity	<i>Carpinus betulus</i>	69	5	7	
9.205	Grab pospolity	<i>Carpinus betulus</i>	140	9	18	
9.206	Grab pospolity	<i>Carpinus betulus</i>	103	7	14	
9.207	Grab pospolity	<i>Carpinus betulus</i>	166	9	18	
9.208	Grab pospolity	<i>Carpinus betulus</i>	108	6	15	
9.209	Grab pospolity	<i>Carpinus</i>	61	6	16	

		<i>betulus</i>				
9.210	Grab pospolity	<i>Carpinus betulus</i>	105	8	16	
9.211	Grab pospolity	<i>Carpinus betulus</i>	93	5	19	
9.212	Grab pospolity	<i>Carpinus betulus</i>	19	3	6	Do usunięcia
9.213	Grab pospolity	<i>Carpinus betulus</i>	40	3	5	Do usunięcia
9.214	Grab pospolity	<i>Carpinus betulus</i>	35	4	8	Do usunięcia
9.215	Grab pospolity	<i>Carpinus betulus</i>	46	4	8	Do usunięcia
9.216	Grab pospolity	<i>Carpinus betulus</i>	76	4	11	Do usunięcia
9.217	Grab pospolity	<i>Carpinus betulus</i>	56	4	7	Do usunięcia
9.218	Grab pospolity	<i>Carpinus betulus</i>	38	4	8	Do usunięcia
9.219	Grab pospolity	<i>Carpinus betulus</i>	30	3	4	Do usunięcia
9.220	Grab pospolity	<i>Carpinus betulus</i>	73	6	12	Do usunięcia
9.221	Grab pospolity	<i>Carpinus betulus</i>	67	4	11	Do usunięcia
9.222	Grab pospolity	<i>Carpinus betulus</i>	96	6	8	Do usunięcia
9.223	Grab pospolity	<i>Carpinus betulus</i>	81	3	8	Do usunięcia
9.224	Grab pospolity	<i>Carpinus betulus</i>	74	3	6	Do usunięcia
9.225	Grab pospolity	<i>Carpinus betulus</i>	35	3	7	Do usunięcia
9.226	Grab pospolity	<i>Carpinus betulus</i>	48	3	6	Do usunięcia
9.227	Grab pospolity	<i>Carpinus betulus</i>	22	3	6	Do usunięcia
9.228	Grab pospolity	<i>Carpinus betulus</i>	59, 29	4	7	Do usunięcia
9.229	Grab pospolity	<i>Carpinus betulus</i>	57,7	6	7	Do usunięcia
9.230	Grab pospolity	<i>Carpinus betulus</i>	86	5	7	Do usunięcia
9.231	Grab pospolity	<i>Carpinus betulus</i>	48	5	7	Do usunięcia
9.232	Grab pospolity	<i>Carpinus betulus</i>	52	5	7	Do usunięcia
9.233	Grab pospolity	<i>Carpinus</i>	48,6	4	8	Do

		<i>betulus</i>				usunięcia
9.234	Grab pospolity	<i>Carpinus betulus</i>	68	6	16	Do usunięcia
9.235	Grab pospolity	<i>Carpinus betulus</i>	123, 120	9	19	Do usunięcia
9.236	Grab pospolity	<i>Carpinus betulus</i>	88, 113	9	21	Do usunięcia
9.237	Grab pospolity	<i>Carpinus betulus</i>	136	11	23	Do usunięcia
9.238	Grab pospolity	<i>Carpinus betulus</i>	76, 99	9	20	Do usunięcia
9.239	Grab pospolity	<i>Carpinus betulus</i>	67	6	12	Do usunięcia
9.240	Grab pospolity	<i>Carpinus betulus</i>	170, 118	11	20	Do usunięcia
9.241	Grab pospolity	<i>Carpinus betulus</i>	75	7	12	Do usunięcia
9.242	Grab pospolity	<i>Carpinus betulus</i>	47	2	5	Do usunięcia
9.243	Grab pospolity	<i>Carpinus betulus</i>	77	6	8	Do usunięcia
9.244	Grab pospolity	<i>Carpinus betulus</i>	48	5	7	Do usunięcia
9.245	Grab pospolity	<i>Carpinus betulus</i>	86	7	12	Do usunięcia
9.246	Grab pospolity	<i>Carpinus betulus</i>	88	7	19	Do usunięcia
9.247	Grab pospolity	<i>Carpinus betulus</i>	92	7	18	Do usunięcia
9.248	Grab pospolity	<i>Carpinus betulus</i>	110, 98	5	20	Do usunięcia
9.249	Grab pospolity	<i>Carpinus betulus</i>	82	6	12	Do usunięcia
9.250	Grab pospolity	<i>Carpinus betulus</i>	97	6	21	Do usunięcia
9.251	Grab pospolity	<i>Carpinus betulus</i>	125	7	24	Do usunięcia
9.252	Grab pospolity	<i>Carpinus betulus</i>	83	7	19	Do usunięcia
9.253	Grab pospolity	<i>Carpinus betulus</i>	76	6	18	Do usunięcia
9.254	Grab pospolity	<i>Carpinus betulus</i>	82,6	7	18	Do usunięcia
9.255	Grab pospolity	<i>Carpinus betulus</i>	128	8	21	Do usunięcia
9.256	Grab pospolity	<i>Carpinus betulus</i>	87	8	22	Do usunięcia
9.257	Grab pospolity	<i>Carpinus</i>	120	7	23	Do

		<i>betulus</i>				usunięcia
9.258	Grab pospolity	<i>Carpinus betulus</i>	109, 119	8	20	Do usunięcia
9.259	Grab pospolity	<i>Carpinus betulus</i>	93	7	9	Do usunięcia
9.260	Grab pospolity	<i>Carpinus betulus</i>	34	3	5	Do usunięcia
9.261	Grab pospolity	<i>Carpinus betulus</i>	118	8	18	Do usunięcia
9.262	Grab pospolity	<i>Carpinus betulus</i>	160	9	18	Do usunięcia
9.263	Grab pospolity	<i>Carpinus betulus</i>	112, 120, 138	6	20	Do usunięcia
9.264	Grab pospolity	<i>Carpinus betulus</i>	60	8	6	Do usunięcia
9.265	Grab pospolity	<i>Carpinus betulus</i>	56	5	6	Do usunięcia
9.266	Grab pospolity	<i>Carpinus betulus</i>	63	6	9	Do usunięcia
9.267	Grab pospolity	<i>Carpinus betulus</i>	63,6	6	9	Do usunięcia
9.268	Grab pospolity	<i>Carpinus betulus</i>	64	5	6	Do usunięcia
9.269	Grab pospolity	<i>Carpinus betulus</i>	50	5	5	Do usunięcia
9.270	Grab pospolity	<i>Carpinus betulus</i>	50	5	7	Do usunięcia
9.271	Grab pospolity	<i>Carpinus betulus</i>	66	6	18	Do usunięcia
9.272	Grab pospolity	<i>Carpinus betulus</i>	44	5	8	Do usunięcia
9.273	Grab pospolity	<i>Carpinus betulus</i>	37	4	6	Do usunięcia
9.274	Grab pospolity	<i>Carpinus betulus</i>	46	5	8	Do usunięcia
9.275	Grab pospolity	<i>Carpinus betulus</i>	34	4	5	Do usunięcia
9.276	Grab pospolity	<i>Carpinus betulus</i>	70	6	8	Do usunięcia
9.277	Grab pospolity	<i>Carpinus betulus</i>	82	6	8	Do usunięcia
9.278	Grab pospolity	<i>Carpinus betulus</i>	100	8	12	Do usunięcia
9.279	Grab pospolity	<i>Carpinus betulus</i>	95	5	14	Do usunięcia
9.280	Grab pospolity	<i>Carpinus betulus</i>	25	3	6	Do usunięcia
9.281	Grab pospolity	<i>Carpinus</i>	31	5	8	Do

		<i>betulus</i>				usunięcia
9.282	Grab pospolity	<i>Carpinus betulus</i>	124	7	18	Do usunięcia
9.283	Grab pospolity	<i>Carpinus betulus</i>	40	4	6	Do usunięcia
9.284	Grab pospolity	<i>Carpinus betulus</i>	28	5	9	Do usunięcia
9.285	Grab pospolity	<i>Carpinus betulus</i>	44	5	6	Do usunięcia
9.286	Grab pospolity	<i>Carpinus betulus</i>	50	5	6	Do usunięcia
9.287	Grab pospolity	<i>Carpinus betulus</i>	49	4	6	Do usunięcia
9.288	Grab pospolity	<i>Carpinus betulus</i>	25	5	6	Do usunięcia
9.289	Grab pospolity	<i>Carpinus betulus</i>	53	5	8	Do usunięcia
9.290	Grab pospolity	<i>Carpinus betulus</i>	51, 63, 83	7	15	Do usunięcia
9.291	Grab pospolity	<i>Carpinus betulus</i>	34	3	6	Do usunięcia
9.292	Grab pospolity	<i>Carpinus betulus</i>	50	3	6	Do usunięcia
9.293	Grab pospolity	<i>Carpinus betulus</i>	98	4	7	Do usunięcia
9.294	Grab pospolity	<i>Carpinus betulus</i>	44	3	5	Do usunięcia
9.295	Grab pospolity	<i>Carpinus betulus</i>	65	5	7	Do usunięcia
9.296	Grab pospolity	<i>Carpinus betulus</i>	35	5	7	Do usunięcia
9.297	Grab pospolity	<i>Carpinus betulus</i>	76	5	7	Do usunięcia
9.298	Grab pospolity	<i>Carpinus betulus</i>	35	4	6	Do usunięcia
9.299	Grab pospolity	<i>Carpinus betulus</i>	77	4	8	Do usunięcia
9.300	Grab pospolity	<i>Carpinus betulus</i>	69	4	8	Do usunięcia
9.301	Grab pospolity	<i>Carpinus betulus</i>	67	4	7	Do usunięcia
9.302	Grab pospolity	<i>Carpinus betulus</i>	25	4	3	Do usunięcia
9.303	Grab pospolity	<i>Carpinus betulus</i>	85	8	16	Do usunięcia
9.304	Grab pospolity	<i>Carpinus betulus</i>	142	10	19	Do usunięcia
9.305	Grab pospolity	<i>Carpinus</i>	118	9	19	Do

		<i>betulus</i>				usunięcia
9.306	Grab pospolity	<i>Carpinus betulus</i>	62	6	12	Do usunięcia
9.307	Grab pospolity	<i>Carpinus betulus</i>	62, 39	6	11	Do usunięcia
9.308	Grab pospolity	<i>Carpinus betulus</i>	44, 88, 73	9	15	Do usunięcia
9.309	Grab pospolity	<i>Carpinus betulus</i>	43, 29	5	10	Do usunięcia
9.310	Grab pospolity	<i>Carpinus betulus</i>	91, 63, 82, 69	9	21	Do usunięcia
9.311	Grab pospolity	<i>Carpinus betulus</i>	55	5	10	Do usunięcia
9.312	Grab pospolity	<i>Carpinus betulus</i>	67	6	12	Do usunięcia
9.313	Grab pospolity	<i>Carpinus betulus</i>	58	5	11	Do usunięcia
9.314	Grab pospolity	<i>Carpinus betulus</i>	66	6	12	Do usunięcia
9.315	Grab pospolity	<i>Carpinus betulus</i>	32	3	7	Do usunięcia
9.316	Grab pospolity	<i>Carpinus betulus</i>	65	6	12	Do usunięcia
9.317	Grab pospolity	<i>Carpinus betulus</i>	101	7	14	Do usunięcia
9.318	Grab pospolity	<i>Carpinus betulus</i>	62	6	14	Do usunięcia
9.319	Grab pospolity	<i>Carpinus betulus</i>	65	8	14	Do usunięcia
9.320	Grab pospolity	<i>Carpinus betulus</i>	44	6	10	Do usunięcia
9.321	Grab pospolity	<i>Carpinus betulus</i>	59	6	13	Do usunięcia
9.322	Grab pospolity	<i>Carpinus betulus</i>	63	6	14	Do usunięcia
9.323	Grab pospolity	<i>Carpinus betulus</i>	81	6	12	Do usunięcia
9.324	Grab pospolity	<i>Carpinus betulus</i>	39	4	8	Do usunięcia
9.325	Grab pospolity	<i>Carpinus betulus</i>	62	6	12	Do usunięcia
9.326	Grab pospolity	<i>Carpinus betulus</i>	43, 42	5	10	Do usunięcia
9.327	Grab pospolity	<i>Carpinus betulus</i>	28	3	6	Do usunięcia
9.328	Grab pospolity	<i>Carpinus betulus</i>	27	3	7	Do usunięcia
9.329	Grab pospolity	<i>Carpinus</i>	26	3	7	Do

		<i>betulus</i>				usunięcia
9.330	Grab pospolity	<i>Carpinus betulus</i>	54	5	10	Do usunięcia
9.331	Grab pospolity	<i>Carpinus betulus</i>	38	3	7	Do usunięcia
9.332	Grab pospolity	<i>Carpinus betulus</i>	74	5	10	Do usunięcia
9.333	Grab pospolity	<i>Carpinus betulus</i>	51	5	8	Do usunięcia
9.334	Grab pospolity	<i>Carpinus betulus</i>	64	6	14	Do usunięcia
9.335	Grab pospolity	<i>Carpinus betulus</i>	61, 53	6	13	Do usunięcia
9.336	Grab pospolity	<i>Carpinus betulus</i>	34, 18	4	8	Do usunięcia
9.337	Grab pospolity	<i>Carpinus betulus</i>	44, 43, 39	5	11	Do usunięcia
9.338	Grab pospolity	<i>Carpinus betulus</i>	64, 37	6	11	Do usunięcia
9.339	Grab pospolity	<i>Carpinus betulus</i>	42	4	8	Do usunięcia
9.340	Grab pospolity	<i>Carpinus betulus</i>	29	3	6	Do usunięcia
9.341	Grab pospolity	<i>Carpinus betulus</i>	74	6	12	Do usunięcia
9.342	Grab pospolity	<i>Carpinus betulus</i>	45	4	9	Do usunięcia
9.343	Grab pospolity	<i>Carpinus betulus</i>	33	3	6	Do usunięcia
9.344	Grab pospolity	<i>Carpinus betulus</i>	7, 51	6	14	Do usunięcia
9.345	Grab pospolity	<i>Carpinus betulus</i>	89	7	14	Do usunięcia
9.346	Grab pospolity	<i>Carpinus betulus</i>	27	3	6	Do usunięcia
9.347	Grab pospolity	<i>Carpinus betulus</i>	72	6	141	Do usunięcia
9.348	Grab pospolity	<i>Carpinus betulus</i>	46	5	10	Do usunięcia
9.349	Grab pospolity	<i>Carpinus betulus</i>	68	6	12	Do usunięcia
9.350	Grab pospolity	<i>Carpinus betulus</i>	53	5	12	Do usunięcia
9.351	Grab pospolity	<i>Carpinus betulus</i>	71, 25	7	14	Do usunięcia
9.352	Grab pospolity	<i>Carpinus betulus</i>	53	8	12	Do usunięcia
9.353	Grab pospolity	<i>Carpinus</i>	22	5	6	Do

		<i>betulus</i>				usunięcia
9.354	Grab pospolity	<i>Carpinus betulus</i>	62	7	12	Do usunięcia
9.355	Grab pospolity	<i>Carpinus betulus</i>	58	7	13	Do usunięcia
9.356	Grab pospolity	<i>Carpinus betulus</i>	46	6	5	Do usunięcia
9.357	Grab pospolity	<i>Carpinus betulus</i>	54	6	10	Do usunięcia
9.358	Grab pospolity	<i>Carpinus betulus</i>	65	8	19	Do usunięcia
9.359	Grab pospolity	<i>Carpinus betulus</i>	123	5	10	Do usunięcia
9.360	Grab pospolity	<i>Carpinus betulus</i>	62	5	8	Do usunięcia
9.361	Grab pospolity	<i>Carpinus betulus</i>	27, 19, 18	6	8	Do usunięcia
9.362	Grab pospolity	<i>Carpinus betulus</i>	34, 21	9	3	Do usunięcia
9.363	Grab pospolity	<i>Carpinus betulus</i>	65	7	14	Do usunięcia
9.364	Grab pospolity	<i>Carpinus betulus</i>	75	8	12	Do usunięcia
9.365	Grab pospolity	<i>Carpinus betulus</i>	65	5	7	Do usunięcia
9.366	Grab pospolity	<i>Carpinus betulus</i>	79	6	13	Do usunięcia
9.367	Grab pospolity	<i>Carpinus betulus</i>	30	3	6	Do usunięcia
9.368	Grab pospolity	<i>Carpinus betulus</i>	56	5	12	Do usunięcia
9.369	Grab pospolity	<i>Carpinus betulus</i>	50	5	12	Do usunięcia
9.370	Grab pospolity	<i>Carpinus betulus</i>	48	5	9	Do usunięcia
9.371	Grab pospolity	<i>Carpinus betulus</i>	30	5	8	Do usunięcia
9.372	Grab pospolity	<i>Carpinus betulus</i>	58, 65	11	13	Do usunięcia
9.373	Grab pospolity	<i>Carpinus betulus</i>	53	6	10	Do usunięcia
9.374	Grab pospolity	<i>Carpinus betulus</i>	48	5	9	Do usunięcia
9.375	Grab pospolity	<i>Carpinus betulus</i>	47	5	9	Do usunięcia
9.376	Grab pospolity	<i>Carpinus betulus</i>	48	5	5	Do usunięcia
9.377	Grab pospolity	<i>Carpinus</i>	45	4	6	Do

		<i>betulus</i>				usunięcia
9.378	Grab pospolity	<i>Carpinus betulus</i>	55	6	4	Do usunięcia
9.379	Grab pospolity	<i>Carpinus betulus</i>	62	6	10	Do usunięcia
9.380	Grab pospolity	<i>Carpinus betulus</i>	56	6	10	Do usunięcia
9.381	Grab pospolity	<i>Carpinus betulus</i>	47	6	12	Do usunięcia
9.382	Grab pospolity	<i>Carpinus betulus</i>	99, 106, 64	9	16	Do usunięcia
9.383	Grab pospolity	<i>Carpinus betulus</i>	113, 81, 70	7	13	Do usunięcia
9.384	Grab pospolity	<i>Carpinus betulus</i>	109	6	12	Do usunięcia
9.385	Grab pospolity	<i>Carpinus betulus</i>	82	6	11	Do usunięcia
9.386	Grab pospolity	<i>Carpinus betulus</i>	65	5	10	Do usunięcia
9.387	Grab pospolity	<i>Carpinus betulus</i>	31	4	6	Do usunięcia
9.388	Grab pospolity	<i>Carpinus betulus</i>	37, 48	6	12	Do usunięcia
9.389	Grab pospolity	<i>Carpinus betulus</i>	46	5	7	Do usunięcia
9.390	Grab pospolity	<i>Carpinus betulus</i>	39	5	9	Do usunięcia
9.391	Grab pospolity	<i>Carpinus betulus</i>	34	5	7	Do usunięcia
9.392	Grab pospolity	<i>Carpinus betulus</i>	38	6	10	Do usunięcia
9.393	Grab pospolity	<i>Carpinus betulus</i>	99	5	7	Do usunięcia
9.394	Grab pospolity	<i>Carpinus betulus</i>	58	9	6	Do usunięcia
9.395	Grab pospolity	<i>Carpinus betulus</i>	39	7	6	Do usunięcia
9.396	Grab pospolity	<i>Carpinus betulus</i>	30	4	8	Do usunięcia
9.397	Grab pospolity	<i>Carpinus betulus</i>	67	5	8	Do usunięcia
9.398	Grab pospolity	<i>Carpinus betulus</i>	42	4	7	Do usunięcia
9.399	Grab pospolity	<i>Carpinus betulus</i>	24	4	5	Do usunięcia
9.400	Grab pospolity	<i>Carpinus betulus</i>	28	3	5	Do usunięcia
9.401	Grab pospolity	<i>Carpinus</i>	46	5	8	Do

		<i>betulus</i>				usunięcia
9.402	Grab pospolity	<i>Carpinus betulus</i>	36	4	5	Do usunięcia
9.403	Grab pospolity	<i>Carpinus betulus</i>	17, 16	5	7	Do usunięcia
9.404	Grab pospolity	<i>Carpinus betulus</i>	53	5	7	Do usunięcia
9.405	Grab pospolity	<i>Carpinus betulus</i>	46, 19	4	14	Do usunięcia
9.406	Grab pospolity	<i>Carpinus betulus</i>	50	3	10	Do usunięcia
9.407	Grab pospolity	<i>Carpinus betulus</i>	66	6	12	Do usunięcia
9.408	Grab pospolity	<i>Carpinus betulus</i>	76	5	12	Do usunięcia
9.409	Grab pospolity	<i>Carpinus betulus</i>	40	4	8	Do usunięcia
9.410	Grab pospolity	<i>Carpinus betulus</i>	50	4	8	Do usunięcia
9.411	Grab pospolity	<i>Carpinus betulus</i>	38	5	7	Do usunięcia
9.412	Grab pospolity	<i>Carpinus betulus</i>	83	7	14	Do usunięcia
9.413	Grab pospolity	<i>Carpinus betulus</i>	56	6	12	Do usunięcia
9.414	Grab pospolity	<i>Carpinus betulus</i>	46	5	11	Do usunięcia
9.415	Grab pospolity	<i>Carpinus betulus</i>	77	8	15	Do usunięcia
9.416	Grab pospolity	<i>Carpinus betulus</i>	61	5	10	Do usunięcia
9.417	Grab pospolity	<i>Carpinus betulus</i>	87	6	12	Do usunięcia
9.418	Grab pospolity	<i>Carpinus betulus</i>	51, 62	7	10	Do usunięcia
9.419	Grab pospolity	<i>Carpinus betulus</i>	82	5	7	Do usunięcia
9.420	Grab pospolity	<i>Carpinus betulus</i>	25	3	6	Do usunięcia
9.421	Grab pospolity	<i>Carpinus betulus</i>	41	5	8	Do usunięcia
9.422	Grab pospolity	<i>Carpinus betulus</i>	61	6	16	Do usunięcia
10.1	Jarząb pospolity	<i>Sorbus aucuparia</i>	38	4	7	Do usunięcia
10.2	Jarząb pospolity	<i>Sorbus aucuparia</i>	34	5	10	Do usunięcia
10.3	Jarząb	<i>Sorbus</i>	58	6	12	Do

	pospolity	<i>aucuparia</i>				usunięcia
10.4	Jarząb pospolity	<i>Sorbus aucuparia</i>	25, 30	4	9	Do usunięcia
10.5	Jarząb pospolity	<i>Sorbus aucuparia</i>	16	1	6	Do usunięcia
10.6	Jarząb pospolity	<i>Sorbus aucuparia</i>	25	2	9	Do usunięcia
11.1	Jesion wzniosły	<i>Fraxinus excelsior</i>	115	10	18	
11.2	Jesion wzniosły	<i>Fraxinus excelsior</i>	136	10	17	
11.3	Jesion wzniosły	<i>Fraxinus excelsior</i>	120, 175	12	25	
11.4	Jesion wzniosły	<i>Fraxinus excelsior</i>	179	9	27	
11.5	Jesion wzniosły	<i>Fraxinus excelsior</i>	229	10	25	
11.6	Jesion wzniosły	<i>Fraxinus excelsior</i>	189	6	18	
11.7	Jesion wzniosły	<i>Fraxinus excelsior</i>	61	4	9	
11.8	Jesion wzniosły	<i>Fraxinus excelsior</i>	74	4	9	
11.9	Jesion wzniosły	<i>Fraxinus excelsior</i>	69	6	6	
11.10	Jesion wzniosły	<i>Fraxinus excelsior</i>	64	4	4	
11.11	Jesion wzniosły	<i>Fraxinus excelsior</i>	56	3	3	
11.12	Jesion wzniosły	<i>Fraxinus excelsior</i>	147	14	26	
11.13	Jesion wzniosły	<i>Fraxinus excelsior</i>	87	6	12	
11.14	Jesion wzniosły	<i>Fraxinus excelsior</i>	82	5	20	
11.15	Jesion wzniosły	<i>Fraxinus excelsior</i>	90	5	20	
11.16	Jesion wzniosły	<i>Fraxinus excelsior</i>	306	11	25	
11.17	Jesion wzniosły	<i>Fraxinus excelsior</i>	90	7	14	
11.18	Jesion wzniosły	<i>Fraxinus excelsior</i>	141	9	20	
11.19	Jesion wzniosły	<i>Fraxinus excelsior</i>	124	7	18	
11.20	Jesion wzniosły	<i>Fraxinus excelsior</i>	20	3	5	
11.21	Jesion wzniosły	<i>Fraxinus</i>	48	4	8	

		<i>excelsior</i>				
11.22	Jesion wzniosły	<i>Fraxinus excelsior</i>	44	4	8	
11.23	Jesion wzniosły	<i>Fraxinus excelsior</i>	32	4	7	
11.24	Jesion wzniosły	<i>Fraxinus excelsior</i>	74	6	17	
11.25	Jesion wzniosły	<i>Fraxinus excelsior</i>	216	8	18	
11.26	Jesion wzniosły	<i>Fraxinus excelsior</i>	146	7	18	
11.27	Jesion wzniosły	<i>Fraxinus excelsior</i>	95, 72, 107	10	17	
11.28	Jesion wzniosły	<i>Fraxinus excelsior</i>	100, 90, 118, 97	10	17	
11.29	Jesion wzniosły	<i>Fraxinus excelsior</i>	120	7	17	
11.30	Jesion wzniosły	<i>Fraxinus excelsior</i>	57, 17	5	15	
11.31	Jesion wzniosły	<i>Fraxinus excelsior</i>	112	6	18	
11.32	Jesion wzniosły	<i>Fraxinus excelsior</i>	281	10	20	
11.33	Jesion wzniosły	<i>Fraxinus excelsior</i>	59	3	8	
11.34	Jesion wzniosły	<i>Fraxinus excelsior</i>	71	6	12	
11.35	Jesion wzniosły	<i>Fraxinus excelsior</i>	158	5	21	
11.36	Jesion wzniosły	<i>Fraxinus excelsior</i>	190	7	23	
11.37	Jesion wzniosły	<i>Fraxinus excelsior</i>	189	7	23	
11.38	Jesion wzniosły	<i>Fraxinus excelsior</i>	159	5	23	
11.39	Jesion wzniosły	<i>Fraxinus excelsior</i>	117	5	25	
11.40	Jesion wzniosły	<i>Fraxinus excelsior</i>	42	2	24	
11.41	Jesion wzniosły	<i>Fraxinus excelsior</i>	148	5	20	
11.42	Jesion wzniosły	<i>Fraxinus excelsior</i>	147	6	23	
11.43	Jesion wzniosły	<i>Fraxinus excelsior</i>	212	5	20	
11.44	Jesion wzniosły	<i>Fraxinus excelsior</i>	170	12	28	
11.45	Jesion wzniosły	<i>Fraxinus</i>	150	6	23	

		<i>excelsior</i>				
11.46	Jesion wzniosły	<i>Fraxinus excelsior</i>	265	15	30	
11.47	Jesion wzniosły	<i>Fraxinus excelsior</i>	252	15	31	
11.48	Jesion wzniosły	<i>Fraxinus excelsior</i>	180	12	28	
11.49	Jesion wzniosły	<i>Fraxinus excelsior</i>	152	12	30	
11.50	Jesion wzniosły	<i>Fraxinus excelsior</i>	145	12	30	
11.51	Jesion wzniosły	<i>Fraxinus excelsior</i>	170	14	30	
11.52	Jesion wzniosły	<i>Fraxinus excelsior</i>	170	14	30	
11.53	Jesion wzniosły	<i>Fraxinus excelsior</i>	139	12	30	
11.54	Jesion wzniosły	<i>Fraxinus excelsior</i>	172	6	25	
11.55	Jesion wzniosły	<i>Fraxinus excelsior</i>	81	2	6	
11.56	Jesion wzniosły	<i>Fraxinus excelsior</i>	224	8	25	
11.57	Jesion wzniosły	<i>Fraxinus excelsior</i>	169	7	20	
11.58	Jesion wzniosły	<i>Fraxinus excelsior</i>	223	5	20	
11.59	Jesion wzniosły	<i>Fraxinus excelsior</i>	149	4	20	
11.60	Jesion wzniosły	<i>Fraxinus excelsior</i>	25, 50	4	8	Do usunięcia
11.61	Jesion wzniosły	<i>Fraxinus excelsior</i>	34	2	6	Do usunięcia
11.62	Jesion wzniosły	<i>Fraxinus excelsior</i>	22	2	7	Do usunięcia
11.63	Jesion wzniosły	<i>Fraxinus excelsior</i>	30	3	7	Do usunięcia
11.64	Jesion wzniosły	<i>Fraxinus excelsior</i>	35	4	12	Do usunięcia
11.65	Jesion wzniosły	<i>Fraxinus excelsior</i>	30	4	12	Do usunięcia
11.66	Jesion wzniosły	<i>Fraxinus excelsior</i>	23	2	5	Do usunięcia
11.67	Jesion wzniosły	<i>Fraxinus excelsior</i>	22	2	5	Do usunięcia
11.68	Jesion wzniosły	<i>Fraxinus excelsior</i>	78	4	18	Do usunięcia
11.69	Jesion wzniosły	<i>Fraxinus</i>	42, 40, 39	3	9	Do

		<i>excelsior</i>				usunięcia
11.70	Jesion wzniosły	<i>Fraxinus excelsior</i>	96	4	12	Do usunięcia
11.71	Jesion wzniosły	<i>Fraxinus excelsior</i>	38	3	7	Do usunięcia
11.72	Jesion wzniosły	<i>Fraxinus excelsior</i>	43	4	8	Do usunięcia
11.73	Jesion wzniosły	<i>Fraxinus excelsior</i>	65	5	12	Do usunięcia
11.74	Jesion wzniosły	<i>Fraxinus excelsior</i>	59	5	10	Do usunięcia
11.75	Jesion wzniosły	<i>Fraxinus excelsior</i>	87	6	12	Do usunięcia
11.76	Jesion wzniosły	<i>Fraxinus excelsior</i>	97	6	12	Do usunięcia
11.77	Jesion wzniosły	<i>Fraxinus excelsior</i>	49	4	8	Do usunięcia
11.78	Jesion wzniosły	<i>Fraxinus excelsior</i>	28	4	12	Do usunięcia
11.79	Jesion wzniosły	<i>Fraxinus excelsior</i>	41	4	12	Do usunięcia
11.80	Jesion wzniosły	<i>Fraxinus excelsior</i>	33	4	7	Do usunięcia
11.81	Jesion wzniosły	<i>Fraxinus excelsior</i>	63	4	12	Do usunięcia
11.82	Jesion wzniosły	<i>Fraxinus excelsior</i>	40	4	12	Do usunięcia
11.83	Jesion wzniosły	<i>Fraxinus excelsior</i>	22	4	12	Do usunięcia
11.84	Jesion wzniosły	<i>Fraxinus excelsior</i>	49	4	10	Do usunięcia
11.85	Jesion wzniosły	<i>Fraxinus excelsior</i>	26	4	12	Do usunięcia
11.86	Jesion wzniosły	<i>Fraxinus excelsior</i>	59	4	15	Do usunięcia
11.87	Jesion wzniosły	<i>Fraxinus excelsior</i>	38	4	15	Do usunięcia
11.88	Jesion wzniosły	<i>Fraxinus excelsior</i>	24	2	12	Do usunięcia
11.89	Jesion wzniosły	<i>Fraxinus excelsior</i>	33	4	10	Do usunięcia
11.90	Jesion wzniosły	<i>Fraxinus excelsior</i>	36	2	15	Do usunięcia
11.91	Jesion wzniosły	<i>Fraxinus excelsior</i>	22, 49	3	13	Do usunięcia
11.92	Jesion wzniosły	<i>Fraxinus excelsior</i>	77	3	15	Do usunięcia
11.93	Jesion wzniosły	<i>Fraxinus</i>	58	2	13	Do

		<i>excelsior</i>				usunięcia
11.94	Jesion wzniosły	<i>Fraxinus excelsior</i>	59	4	16	Do usunięcia
11.95	Jesion wzniosły	<i>Fraxinus excelsior</i>	85	4	16	Do usunięcia
11.96	Jesion wzniosły	<i>Fraxinus excelsior</i>	85	4	15	Do usunięcia
11.97	Jesion wzniosły	<i>Fraxinus excelsior</i>	14, 20, 39	3	5	Do usunięcia
11.98	Jesion wzniosły	<i>Fraxinus excelsior</i>	43	3	5	Do usunięcia
12.1	Kasztanowiec biały	<i>Aesculus hippocastanum</i>	65	4	10	
12.2	Kasztanowiec biały	<i>Aesculus hippocastanum</i>	208	10	26	
12.3	Kasztanowiec biały	<i>Aesculus hippocastanum</i>	145	18	28	
12.4	Kasztanowiec biały	<i>Aesculus hippocastanum</i>	29	5	7	Do usunięcia
12.5	Kasztanowiec biały	<i>Aesculus hippocastanum</i>	28	3	6	Do usunięcia
12.6	Kasztanowiec biały	<i>Aesculus hippocastanum</i>	35	4	5	Do usunięcia
12.7	Kasztanowiec biały	<i>Aesculus hippocastanum</i>	38	4	7	Do usunięcia
13.1	Klon jawor	<i>Acer pseudoplatanus</i>	147	10	25	
13.2	Klon jawor	<i>Acer pseudoplatanus</i>	100, 61	12	25	
13.3	Klon jawor	<i>Acer pseudoplatanus</i>	112	8	20	
13.4	Klon jawor	<i>Acer pseudoplatanus</i>	94	8	23	
13.5	Klon jawor	<i>Acer pseudoplatanus</i>	88	4	15	
13.6	Klon jawor	<i>Acer pseudoplatanus</i>	92	8	15	
13.7	Klon jawor	<i>Acer pseudoplatanus</i>	94	8	17	
13.8	Klon jawor	<i>Acer pseudoplatanus</i>	102	4	15	
13.9	Klon jawor	<i>Acer pseudoplatanus</i>	172	12	28	
13.10	Klon jawor	<i>Acer pseudoplatanus</i>	120	10	18	
13.11	Klon jawor	<i>Acer pseudoplatanus</i>	198	12	25	
13.12	Klon jawor	<i>Acer</i>	26,5	6	8	

		<i>pseudoplatanus</i>				
13.13	Klon jawor	<i>Acer pseudoplatanus</i>	38	4	8	
13.14	Klon jawor	<i>Acer pseudoplatanus</i>	57	4	6	
13.15	Klon jawor	<i>Acer pseudoplatanus</i>	75	4	19	
13.16	Klon jawor	<i>Acer pseudoplatanus</i>	258	8	24	
13.17	Klon jawor	<i>Acer pseudoplatanus</i>	142	5	22	
13.18	Klon jawor	<i>Acer pseudoplatanus</i>	88	6	10	
13.19	Klon jawor	<i>Acer pseudoplatanus</i>	87	6	23	
13.20	Klon jawor	<i>Acer pseudoplatanus</i>	33	4	6	
13.21	Klon jawor	<i>Acer pseudoplatanus</i>	32	4	6	
13.22	Klon jawor	<i>Acer pseudoplatanus</i>	40	4	6	
13.23	Klon jawor	<i>Acer pseudoplatanus</i>	93	4	7	
13.24	Klon jawor	<i>Acer pseudoplatanus</i>	33	4	6	
13.25	Klon jawor	<i>Acer pseudoplatanus</i>	49	4	7	
13.26	Klon jawor	<i>Acer pseudoplatanus</i>	37	5	8	
13.27	Klon jawor	<i>Acer pseudoplatanus</i>	90	6	12	
13.28	Klon jawor	<i>Acer pseudoplatanus</i>	125	12	23	
13.29	Klon jawor	<i>Acer pseudoplatanus</i>	177	7	23	
13.30	Klon jawor	<i>Acer pseudoplatanus</i>	143	8	21	
13.31	Klon jawor	<i>Acer pseudoplatanus</i>	96	7	17	
13.32	Klon jawor	<i>Acer pseudoplatanus</i>	110	8	18	
13.33	Klon jawor	<i>Acer pseudoplatanus</i>	140	7	22	
13.34	Klon jawor	<i>Acer pseudoplatanus</i>	112	8	20	
13.35	Klon jawor	<i>Acer pseudoplatanus</i>	84	7	19	
13.36	Klon jawor	<i>Acer</i>	84	7	18	

		<i>pseudoplatanus</i>				
13.37	Klon jawor	<i>Acer pseudoplatanus</i>	130	7	18	
13.38	Klon jawor	<i>Acer pseudoplatanus</i>	188	8	17	
13.39	Klon jawor	<i>Acer pseudoplatanus</i>	108	5	18	
13.40	Klon jawor	<i>Acer pseudoplatanus</i>	183	8	18	
13.41	Klon jawor	<i>Acer pseudoplatanus</i>	30	5	5	
13.42	Klon jawor	<i>Acer pseudoplatanus</i>	118	5	17	
13.43	Klon jawor	<i>Acer pseudoplatanus</i>	80	10	19	
13.44	Klon jawor	<i>Acer pseudoplatanus</i>	130	5	16	
13.45	Klon jawor	<i>Acer pseudoplatanus</i>	122	7	18	
13.46	Klon jawor	<i>Acer pseudoplatanus</i>	78, 63	5	7	
13.47	Klon jawor	<i>Acer pseudoplatanus</i>	70	5	8	
13.48	Klon jawor	<i>Acer pseudoplatanus</i>	121	7	18	
13.49	Klon jawor	<i>Acer pseudoplatanus</i>	122	6	18	
13.50	Klon jawor	<i>Acer pseudoplatanus</i>	87	6	12	
13.51	Klon jawor	<i>Acer pseudoplatanus</i>	142	9	17	
13.52	Klon jawor	<i>Acer pseudoplatanus</i>	82	7	14	
13.53	Klon jawor	<i>Acer pseudoplatanus</i>	92	7	14	
13.54	Klon jawor	<i>Acer pseudoplatanus</i>	91	7	14	
13.55	Klon jawor	<i>Acer pseudoplatanus</i>	93	8	16	
13.56	Klon jawor	<i>Acer pseudoplatanus</i>	124	9	17	
13.57	Klon jawor	<i>Acer pseudoplatanus</i>	79	7	15	
13.58	Klon jawor	<i>Acer pseudoplatanus</i>	87	7	14	
13.59	Klon jawor	<i>Acer pseudoplatanus</i>	116	8	18	
13.60	Klon jawor	<i>Acer</i>	99	8	16	

		<i>pseudoplatanus</i>				
13.61	Klon jawor	<i>Acer pseudoplatanus</i>	89	7	14	
13.62	Klon jawor	<i>Acer pseudoplatanus</i>	127	9	18	
13.63	Klon jawor	<i>Acer pseudoplatanus</i>	75	6	12	
13.64	Klon jawor	<i>Acer pseudoplatanus</i>	62	6	12	
13.65	Klon jawor	<i>Acer pseudoplatanus</i>	92	6	12	
13.66	Klon jawor	<i>Acer pseudoplatanus</i>	54	4	8	
13.67	Klon jawor	<i>Acer pseudoplatanus</i>	57	5	10	
13.68	Klon jawor	<i>Acer pseudoplatanus</i>	34	4	8	
13.69	Klon jawor	<i>Acer pseudoplatanus</i>	29	4	5	
13.70	Klon jawor	<i>Acer pseudoplatanus</i>	19	2	5	
13.71	Klon jawor	<i>Acer pseudoplatanus</i>	21	3	5	
13.72	Klon jawor	<i>Acer pseudoplatanus</i>	33	4	6	
13.73	Klon jawor	<i>Acer pseudoplatanus</i>	18, 36, 6	6	7	
13.74	Klon jawor	<i>Acer pseudoplatanus</i>	27	4	7	
13.75	Klon jawor	<i>Acer pseudoplatanus</i>	76, 12	6	10	
13.76	Klon jawor	<i>Acer pseudoplatanus</i>	30	4	6	
13.77	Klon jawor	<i>Acer pseudoplatanus</i>	65	6	10	
13.78	Klon jawor	<i>Acer pseudoplatanus</i>	82	5	89	
13.79	Klon jawor	<i>Acer pseudoplatanus</i>	42	4	6	
13.80	Klon jawor	<i>Acer pseudoplatanus</i>	90	5	8	
13.81	Klon jawor	<i>Acer pseudoplatanus</i>	83	5	8	
13.82	Klon jawor	<i>Acer pseudoplatanus</i>	88, 75	6	19	
13.83	Klon jawor	<i>Acer pseudoplatanus</i>	87	5	12	
13.84	Klon jawor	<i>Acer</i>	93, 22, 20	6	10	

		<i>pseudoplatanus</i>				
13.85	Klon jawor	<i>Acer pseudoplatanus</i>	58	4	7	
13.86	Klon jawor	<i>Acer pseudoplatanus</i>	64	6	10	
13.87	Klon jawor	<i>Acer pseudoplatanus</i>	34	3	10	
13.88	Klon jawor	<i>Acer pseudoplatanus</i>	28	3	9	
13.89	Klon jawor	<i>Acer pseudoplatanus</i>	84	7	15	
13.90	Klon jawor	<i>Acer pseudoplatanus</i>	56, 28	6	11	
13.91	Klon jawor	<i>Acer pseudoplatanus</i>	98	6	10	
13.92	Klon jawor	<i>Acer pseudoplatanus</i>	23	4	7	
13.93	Klon jawor	<i>Acer pseudoplatanus</i>	40	4	7	
13.94	Klon jawor	<i>Acer pseudoplatanus</i>	134	8	17	
13.95	Klon jawor	<i>Acer pseudoplatanus</i>	29	3	7	
13.96	Klon jawor	<i>Acer pseudoplatanus</i>	33	4	8	
13.97	Klon jawor	<i>Acer pseudoplatanus</i>	73	6	12	
13.98	Klon jawor	<i>Acer pseudoplatanus</i>	87	6	12	
13.99	Klon jawor	<i>Acer pseudoplatanus</i>	82	7	13	
13.100	Klon jawor	<i>Acer pseudoplatanus</i>	192	10	24	
13.101	Klon jawor	<i>Acer pseudoplatanus</i>	110	8	20	
13.102	Klon jawor	<i>Acer pseudoplatanus</i>	43	5	10	
13.103	Klon jawor	<i>Acer pseudoplatanus</i>	100	6	8	
13.104	Klon jawor	<i>Acer pseudoplatanus</i>	98	5	10	
13.105	Klon jawor	<i>Acer pseudoplatanus</i>	54	5	8	
13.106	Klon jawor	<i>Acer pseudoplatanus</i>	96	7	10	
13.107	Klon jawor	<i>Acer pseudoplatanus</i>	23, 13	4	6	
13.108	Klon jawor	<i>Acer</i>	80	5	12	

		<i>pseudoplatanus</i>				
13.109	Klon jawor	<i>Acer pseudoplatanus</i>	75	9	18	
13.110	Klon jawor	<i>Acer pseudoplatanus</i>	96	5	16	
13.111	Klon jawor	<i>Acer pseudoplatanus</i>	113	5	18	
13.112	Klon jawor	<i>Acer pseudoplatanus</i>	173	8	19	
13.113	Klon jawor	<i>Acer pseudoplatanus</i>	115	8	19	
13.114	Klon jawor	<i>Acer pseudoplatanus</i>	92	6	19	
13.115	Klon jawor	<i>Acer pseudoplatanus</i>	128	6	19	
13.116	Klon jawor	<i>Acer pseudoplatanus</i>	145	6	19	
13.117	Klon jawor	<i>Acer pseudoplatanus</i>	150	6	17	
13.118	Klon jawor	<i>Acer pseudoplatanus</i>	67	5	17	
13.119	Klon jawor	<i>Acer pseudoplatanus</i>	102	6	19	
13.120	Klon jawor	<i>Acer pseudoplatanus</i>	103	6	18	
13.121	Klon jawor	<i>Acer pseudoplatanus</i>	35	4	7	
13.122	Klon jawor	<i>Acer pseudoplatanus</i>	261	10	20	
13.123	Klon jawor	<i>Acer pseudoplatanus</i>	85	7	14	
13.124	Klon jawor	<i>Acer pseudoplatanus</i>	57	5	7	
13.125	Klon jawor	<i>Acer pseudoplatanus</i>	70	7	14	
13.126	Klon jawor	<i>Acer pseudoplatanus</i>	110	8	14	
13.127	Klon jawor	<i>Acer pseudoplatanus</i>	100	8	15	
13.128	Klon jawor	<i>Acer pseudoplatanus</i>	100	6	12	
13.129	Klon jawor	<i>Acer pseudoplatanus</i>	135	9	18	
13.130	Klon jawor	<i>Acer pseudoplatanus</i>	146	7	17	
13.131	Klon jawor	<i>Acer pseudoplatanus</i>	139	6	12	
13.132	Klon jawor	<i>Acer</i>	217	10	21	

		<i>pseudoplatanus</i>				
13.133	Klon jawor	<i>Acer pseudoplatanus</i>	28	5	8	
13.134	Klon jawor	<i>Acer pseudoplatanus</i>	154	9	18	
13.135	Klon jawor	<i>Acer pseudoplatanus</i>	91	6	12	
13.136	Klon jawor	<i>Acer pseudoplatanus</i>	85	5	14	
13.137	Klon jawor	<i>Acer pseudoplatanus</i>	109	9	19	
13.138	Klon jawor	<i>Acer pseudoplatanus</i>	197	12	24	
13.139	Klon jawor	<i>Acer pseudoplatanus</i>	84	4	15	
13.140	Klon jawor	<i>Acer pseudoplatanus</i>	114	8	20	
13.141	Klon jawor	<i>Acer pseudoplatanus</i>	47, 56, 101	10	17	
13.142	Klon jawor	<i>Acer pseudoplatanus</i>	76	6	17	
13.143	Klon jawor	<i>Acer pseudoplatanus</i>	67	5	16	
13.144	Klon jawor	<i>Acer pseudoplatanus</i>	101	7	16	
13.145	Klon jawor	<i>Acer pseudoplatanus</i>	203	9	23	
13.146	Klon jawor	<i>Acer pseudoplatanus</i>	212	12	20	
13.147	Klon jawor	<i>Acer pseudoplatanus</i>	134	10	25	
13.148	Klon jawor	<i>Acer pseudoplatanus</i>	131	10	28	
13.149	Klon jawor	<i>Acer pseudoplatanus</i>	43, 44, 62, 69, 73, 83	6	17	
13.150	Klon jawor	<i>Acer pseudoplatanus</i>	90	4	17	
13.151	Klon jawor	<i>Acer pseudoplatanus</i>	72	4	15	
13.152	Klon jawor	<i>Acer pseudoplatanus</i>	84	5	14	
13.153	Klon jawor	<i>Acer pseudoplatanus</i>	48	4	15	
13.154	Klon jawor	<i>Acer pseudoplatanus</i>	70	4	16	
13.155	Klon jawor	<i>Acer pseudoplatanus</i>	144	6	20	

13.156	Klon jawor	<i>Acer pseudoplatanus</i>	146	7	25	
13.157	Klon jawor	<i>Acer pseudoplatanus</i>	132	6	20	
13.158	Klon jawor	<i>Acer pseudoplatanus</i>	135	5	23	
13.159	Klon jawor	<i>Acer pseudoplatanus</i>	136	7	20	
13.160	Klon jawor	<i>Acer pseudoplatanus</i>	176	8	24	
13.161	Klon jawor	<i>Acer pseudoplatanus</i>	135	5	23	
13.162	Klon jawor	<i>Acer pseudoplatanus</i>	129	5	22	
13.163	Klon jawor	<i>Acer pseudoplatanus</i>	332	12	25	
13.164	Klon jawor	<i>Acer pseudoplatanus</i>	213	10	25	
13.165	Klon jawor	<i>Acer pseudoplatanus</i>	218	15	25	
13.166	Klon jawor	<i>Acer pseudoplatanus</i>	118	6	18	
13.167	Klon jawor	<i>Acer pseudoplatanus</i>	107	6	18	
13.168	Klon jawor	<i>Acer pseudoplatanus</i>	184	6	20	
13.169	Klon jawor	<i>Acer pseudoplatanus</i>	154	8	20	
13.170	Klon jawor	<i>Acer pseudoplatanus</i>	143	4	9	
13.171	Klon jawor	<i>Acer pseudoplatanus</i>	205	6	24	
13.172	Klon jawor	<i>Acer pseudoplatanus</i>	119	5	21	
13.173	Klon jawor	<i>Acer pseudoplatanus</i>	237	7	24	
13.174	Klon jawor	<i>Acer pseudoplatanus</i>	68	4	6	
13.175	Klon jawor	<i>Acer pseudoplatanus</i>	131	6	19	
13.176	Klon jawor	<i>Acer pseudoplatanus</i>	46	4	4	Do usunięcia
13.177	Klon jawor	<i>Acer pseudoplatanus</i>	40	3	12	Do usunięcia
13.178	Klon jawor	<i>Acer pseudoplatanus</i>	21	2	6	Do usunięcia
13.179	Klon jawor	<i>Acer pseudoplatanus</i>	35	2	10	Do usunięcia

13.180	Klon jawor	<i>Acer pseudoplatanus</i>	55	6	12	Do usunięcia
13.181	Klon jawor	<i>Acer pseudoplatanus</i>	27	3	6	Do usunięcia
13.182	Klon jawor	<i>Acer pseudoplatanus</i>	39, 22	4	8	Do usunięcia
13.183	Klon jawor	<i>Acer pseudoplatanus</i>	23	3	6	Do usunięcia
13.184	Klon jawor	<i>Acer pseudoplatanus</i>	20	3	6	Do usunięcia
13.185	Klon jawor	<i>Acer pseudoplatanus</i>	22	3	7	Do usunięcia
13.186	Klon jawor	<i>Acer pseudoplatanus</i>	46	4	10	Do usunięcia
13.187	Klon jawor	<i>Acer pseudoplatanus</i>	51	4	7	Do usunięcia
13.188	Klon jawor	<i>Acer pseudoplatanus</i>	40	4	8	Do usunięcia
13.189	Klon jawor	<i>Acer pseudoplatanus</i>	73, 74	4	11	Do usunięcia
13.190	Klon jawor	<i>Acer pseudoplatanus</i>	89	5	14	Do usunięcia
13.191	Klon jawor	<i>Acer pseudoplatanus</i>	18	3	7	Do usunięcia
13.192	Klon jawor	<i>Acer pseudoplatanus</i>	27	3	7	Do usunięcia
13.193	Klon jawor	<i>Acer pseudoplatanus</i>	45	3	10	Do usunięcia
13.194	Klon jawor	<i>Acer pseudoplatanus</i>	49	3	8	Do usunięcia
13.195	Klon jawor	<i>Acer pseudoplatanus</i>	42	3	10	Do usunięcia
13.196	Klon jawor	<i>Acer pseudoplatanus</i>	20	2	5	Do usunięcia
13.197	Klon jawor	<i>Acer pseudoplatanus</i>	66	3	5	Do usunięcia
13.198	Klon jawor	<i>Acer pseudoplatanus</i>	36	2	5	Do usunięcia
13.199	Klon jawor	<i>Acer pseudoplatanus</i>	38	3	6	Do usunięcia
13.200	Klon jawor	<i>Acer pseudoplatanus</i>	40	3	7	Do usunięcia
13.201	Klon jawor	<i>Acer pseudoplatanus</i>	27	2	5	Do usunięcia
13.202	Klon jawor	<i>Acer pseudoplatanus</i>	25, 96	6	20	Do usunięcia
13.203	Klon jawor	<i>Acer pseudoplatanus</i>	26	3	5	Do usunięcia

13.204	Klon jawor	<i>Acer pseudoplatanus</i>	24	2	5	Do usunięcia
13.205	Klon jawor	<i>Acer pseudoplatanus</i>	69	5	21	Do usunięcia
13.206	Klon jawor	<i>Acer pseudoplatanus</i>	60	4	17	Do usunięcia
13.207	Klon jawor	<i>Acer pseudoplatanus</i>	26	3	5	Do usunięcia
13.208	Klon jawor	<i>Acer pseudoplatanus</i>	33	3	7	Do usunięcia
13.209	Klon jawor	<i>Acer pseudoplatanus</i>	24	3	5	Do usunięcia
13.210	Klon jawor	<i>Acer pseudoplatanus</i>	52	4	7	Do usunięcia
13.211	Klon jawor	<i>Acer pseudoplatanus</i>	64	5	8	Do usunięcia
13.212	Klon jawor	<i>Acer pseudoplatanus</i>	32	3	5	Do usunięcia
13.213	Klon jawor	<i>Acer pseudoplatanus</i>	30	3	6	Do usunięcia
13.214	Klon jawor	<i>Acer pseudoplatanus</i>	75, 23	3	12	Do usunięcia
13.215	Klon jawor	<i>Acer pseudoplatanus</i>	38	3	6	Do usunięcia
13.216	Klon jawor	<i>Acer pseudoplatanus</i>	30	4	5	Do usunięcia
13.217	Klon jawor	<i>Acer pseudoplatanus</i>	32	3	7	Do usunięcia
13.218	Klon jawor	<i>Acer pseudoplatanus</i>	47	3	7	Do usunięcia
13.219	Klon jawor	<i>Acer pseudoplatanus</i>	32	5	6	Do usunięcia
13.220	Klon jawor	<i>Acer pseudoplatanus</i>	31	5	8	Do usunięcia
13.221	Klon jawor	<i>Acer pseudoplatanus</i>	38	4	7	Do usunięcia
13.222	Klon jawor	<i>Acer pseudoplatanus</i>	44	3	5	Do usunięcia
13.223	Klon jawor	<i>Acer pseudoplatanus</i>	59	4	9	Do usunięcia
13.224	Klon jawor	<i>Acer pseudoplatanus</i>	80	6	18	Do usunięcia
13.225	Klon jawor	<i>Acer pseudoplatanus</i>	32,2	6	7	Do usunięcia
13.226	Klon jawor	<i>Acer pseudoplatanus</i>	25	5	6	Do usunięcia
13.227	Klon jawor	<i>Acer pseudoplatanus</i>	30	5	6	Do usunięcia

13.228	Klon jawor	<i>Acer pseudoplatanus</i>	28	5	6	Do usunięcia
13.229	Klon jawor	<i>Acer pseudoplatanus</i>	32	5	6	Do usunięcia
13.230	Klon jawor	<i>Acer pseudoplatanus</i>	25	4	5	Do usunięcia
13.231	Klon jawor	<i>Acer pseudoplatanus</i>	26	4	5	Do usunięcia
13.232	Klon jawor	<i>Acer pseudoplatanus</i>	33	4	5	Do usunięcia
13.233	Klon jawor	<i>Acer pseudoplatanus</i>	35	4	5	Do usunięcia
13.234	Klon jawor	<i>Acer pseudoplatanus</i>	23	4	5	Do usunięcia
13.235	Klon jawor	<i>Acer pseudoplatanus</i>	36	4	5	Do usunięcia
13.236	Klon jawor	<i>Acer pseudoplatanus</i>	30	4	5	Do usunięcia
13.237	Klon jawor	<i>Acer pseudoplatanus</i>	29	4	5	Do usunięcia
13.238	Klon jawor	<i>Acer pseudoplatanus</i>	55	6	12	Do usunięcia
13.239	Klon jawor	<i>Acer pseudoplatanus</i>	52	6	12	Do usunięcia
13.240	Klon jawor	<i>Acer pseudoplatanus</i>	58	6	12	Do usunięcia
13.241	Klon jawor	<i>Acer pseudoplatanus</i>	70	7	15	Do usunięcia
13.242	Klon jawor	<i>Acer pseudoplatanus</i>	37	5	6	Do usunięcia
13.243	Klon jawor	<i>Acer pseudoplatanus</i>	51	6	8	Do usunięcia
13.244	Klon jawor	<i>Acer pseudoplatanus</i>	40	6	7	Do usunięcia
13.245	Klon jawor	<i>Acer pseudoplatanus</i>	84	5	17	Do usunięcia
13.246	Klon jawor	<i>Acer pseudoplatanus</i>	30	5	6	Do usunięcia
13.247	Klon jawor	<i>Acer pseudoplatanus</i>	57	6	10	Do usunięcia
13.248	Klon jawor	<i>Acer pseudoplatanus</i>	74	5	11	Do usunięcia
13.249	Klon jawor	<i>Acer pseudoplatanus</i>	86	6	18	Do usunięcia
13.250	Klon jawor	<i>Acer pseudoplatanus</i>	53	6	8	Do usunięcia
13.251	Klon jawor	<i>Acer pseudoplatanus</i>	35	3	7	Do usunięcia

13.252	Klon jawor	<i>Acer pseudoplatanus</i>	71	5	8	Do usunięcia
13.253	Klon jawor	<i>Acer pseudoplatanus</i>	-	-	-	Do usunięcia
13.254	Klon jawor	<i>Acer pseudoplatanus</i>	56	5	7	Do usunięcia
13.255	Klon jawor	<i>Acer pseudoplatanus</i>	30	4	7	Do usunięcia
13.256	Klon jawor	<i>Acer pseudoplatanus</i>	33	4	5	Do usunięcia
13.257	Klon jawor	<i>Acer pseudoplatanus</i>	27	3	6	Do usunięcia
13.258	Klon jawor	<i>Acer pseudoplatanus</i>	31	3	6	Do usunięcia
13.259	Klon jawor	<i>Acer pseudoplatanus</i>	30	3	6	Do usunięcia
13.260	Klon jawor	<i>Acer pseudoplatanus</i>	54	5	10	Do usunięcia
13.261	Klon jawor	<i>Acer pseudoplatanus</i>	54	6	10	Do usunięcia
13.262	Klon jawor	<i>Acer pseudoplatanus</i>	43	4	7	Do usunięcia
13.263	Klon jawor	<i>Acer pseudoplatanus</i>	58	5	8	Do usunięcia
13.264	Klon jawor	<i>Acer pseudoplatanus</i>	53	3	5	Do usunięcia
13.265	Klon jawor	<i>Acer pseudoplatanus</i>	34	4	6	Do usunięcia
13.266	Klon jawor	<i>Acer pseudoplatanus</i>	62	7	10	Do usunięcia
13.267	Klon jawor	<i>Acer pseudoplatanus</i>	42	5	8	Do usunięcia
13.268	Klon jawor	<i>Acer pseudoplatanus</i>	65	5	7	Do usunięcia
13.269	Klon jawor	<i>Acer pseudoplatanus</i>	53	6	8	Do usunięcia
13.270	Klon jawor	<i>Acer pseudoplatanus</i>	38	4	8	Do usunięcia
13.271	Klon jawor	<i>Acer pseudoplatanus</i>	72	6	16	Do usunięcia
13.272	Klon jawor	<i>Acer pseudoplatanus</i>	55	5	10	Do usunięcia
13.273	Klon jawor	<i>Acer pseudoplatanus</i>	50	5	12	Do usunięcia
13.274	Klon jawor	<i>Acer pseudoplatanus</i>	64	6	13	Do usunięcia
13.275	Klon jawor	<i>Acer pseudoplatanus</i>	68	6	12	Do usunięcia

13.276	Klon jawor	<i>Acer pseudoplatanus</i>	36	4	7	Do usunięcia
13.277	Klon jawor	<i>Acer pseudoplatanus</i>	46	4	8	Do usunięcia
13.278	Klon jawor	<i>Acer pseudoplatanus</i>	28	3	7	Do usunięcia
13.279	Klon jawor	<i>Acer pseudoplatanus</i>	57	5	10	Do usunięcia
13.280	Klon jawor	<i>Acer pseudoplatanus</i>	46	5	10	Do usunięcia
13.281	Klon jawor	<i>Acer pseudoplatanus</i>	53	5	10	Do usunięcia
13.282	Klon jawor	<i>Acer pseudoplatanus</i>	44, 62	6	11	Do usunięcia
13.283	Klon jawor	<i>Acer pseudoplatanus</i>	67	6	12	Do usunięcia
13.284	Klon jawor	<i>Acer pseudoplatanus</i>	58	5	10	Do usunięcia
13.285	Klon jawor	<i>Acer pseudoplatanus</i>	42	6	14	Do usunięcia
13.286	Klon jawor	<i>Acer pseudoplatanus</i>	33	3	6	Do usunięcia
13.287	Klon jawor	<i>Acer pseudoplatanus</i>	46	5	10	Do usunięcia
13.288	Klon jawor	<i>Acer pseudoplatanus</i>	52	5	11	Do usunięcia
13.289	Klon jawor	<i>Acer pseudoplatanus</i>	29	3	6	Do usunięcia
13.290	Klon jawor	<i>Acer pseudoplatanus</i>	54	5	12	Do usunięcia
13.291	Klon jawor	<i>Acer pseudoplatanus</i>	61	6	12	Do usunięcia
13.292	Klon jawor	<i>Acer pseudoplatanus</i>	35	3	6	Do usunięcia
13.293	Klon jawor	<i>Acer pseudoplatanus</i>	62	6	12	Do usunięcia
13.294	Klon jawor	<i>Acer pseudoplatanus</i>	57	5	10	Do usunięcia
13.295	Klon jawor	<i>Acer pseudoplatanus</i>	64	6	12	Do usunięcia
13.296	Klon jawor	<i>Acer pseudoplatanus</i>	33	3	6	Do usunięcia
13.297	Klon jawor	<i>Acer pseudoplatanus</i>	44	4	8	Do usunięcia
13.298	Klon jawor	<i>Acer pseudoplatanus</i>	52, 54	5	14	Do usunięcia
13.299	Klon jawor	<i>Acer pseudoplatanus</i>	68	6	12	Do usunięcia

13.300	Klon jawor	<i>Acer pseudoplatanus</i>	63	5	10	Do usunięcia
13.301	Klon jawor	<i>Acer pseudoplatanus</i>	31	6	12	Do usunięcia
13.302	Klon jawor	<i>Acer pseudoplatanus</i>	75	6	12	Do usunięcia
13.303	Klon jawor	<i>Acer pseudoplatanus</i>	63	6	15	Do usunięcia
13.304	Klon jawor	<i>Acer pseudoplatanus</i>	35	5	10	Do usunięcia
13.305	Klon jawor	<i>Acer pseudoplatanus</i>	42, 26	6	10	Do usunięcia
13.306	Klon jawor	<i>Acer pseudoplatanus</i>	34	3	10	Do usunięcia
13.307	Klon jawor	<i>Acer pseudoplatanus</i>	34	3	10	Do usunięcia
13.308	Klon jawor	<i>Acer pseudoplatanus</i>	49	7	15	Do usunięcia
13.309	Klon jawor	<i>Acer pseudoplatanus</i>	83	5	9	Do usunięcia
13.310	Klon jawor	<i>Acer pseudoplatanus</i>	39	4	12	Do usunięcia
13.311	Klon jawor	<i>Acer pseudoplatanus</i>	58	6	12	Do usunięcia
13.312	Klon jawor	<i>Acer pseudoplatanus</i>	42	6	14	Do usunięcia
13.313	Klon jawor	<i>Acer pseudoplatanus</i>	50	7	12	Do usunięcia
13.314	Klon jawor	<i>Acer pseudoplatanus</i>	54, 61, 96, 74, 103	10	19	Do usunięcia
13.315	Klon jawor	<i>Acer pseudoplatanus</i>	57	7	15	Do usunięcia
13.316	Klon jawor	<i>Acer pseudoplatanus</i>	65	8	12	Do usunięcia
13.317	Klon jawor	<i>Acer pseudoplatanus</i>	27	4	7	Do usunięcia
13.318	Klon jawor	<i>Acer pseudoplatanus</i>	44	4	8	Do usunięcia
13.319	Klon jawor	<i>Acer pseudoplatanus</i>	54	4	10	Do usunięcia
13.320	Klon jawor	<i>Acer pseudoplatanus</i>	40, 13	5	8	Do usunięcia
13.321	Klon jawor	<i>Acer pseudoplatanus</i>	50	5	8	Do usunięcia
13.322	Klon jawor	<i>Acer pseudoplatanus</i>	21	3	7	Do usunięcia
13.323	Klon jawor	<i>Acer</i>	50, 53	7	12	Do

		<i>pseudoplatanus</i>				usunięcia
13.324	Klon jawor	<i>Acer pseudoplatanus</i>	58	4	8	Do usunięcia
13.325	Klon jawor	<i>Acer pseudoplatanus</i>	33	5	7	Do usunięcia
13.326	Klon jawor	<i>Acer pseudoplatanus</i>	81, 12	6	9	Do usunięcia
13.327	Klon jawor	<i>Acer pseudoplatanus</i>	49	5	8	Do usunięcia
13.328	Klon jawor	<i>Acer pseudoplatanus</i>	24	4	5	Do usunięcia
13.329	Klon jawor	<i>Acer pseudoplatanus</i>	140	7	17	Do usunięcia
13.330	Klon jawor	<i>Acer pseudoplatanus</i>	26	4	6	Do usunięcia
13.331	Klon jawor	<i>Acer pseudoplatanus</i>	56	4	8	Do usunięcia
13.332	Klon jawor	<i>Acer pseudoplatanus</i>	59	4	8	Do usunięcia
13.333	Klon jawor	<i>Acer pseudoplatanus</i>	20	3	6	Do usunięcia
13.334	Klon jawor	<i>Acer pseudoplatanus</i>	36, 51, 38, 14	6	17	Do usunięcia
13.335	Klon jawor	<i>Acer pseudoplatanus</i>	93	5	14	Do usunięcia
13.336	Klon jawor	<i>Acer pseudoplatanus</i>	54	5	8	Do usunięcia
13.337	Klon jawor	<i>Acer pseudoplatanus</i>	29	4	7	Do usunięcia
13.338	Klon jawor	<i>Acer pseudoplatanus</i>	50, 44	5	8	Do usunięcia
13.339	Klon jawor	<i>Acer pseudoplatanus</i>	27	4	7	Do usunięcia
13.340	Klon jawor	<i>Acer pseudoplatanus</i>	56, 48, 67, 63	6	10	Do usunięcia
13.341	Klon jawor	<i>Acer pseudoplatanus</i>	69	6	10	Do usunięcia
13.342	Klon jawor	<i>Acer pseudoplatanus</i>	57	7	10	Do usunięcia
13.343	Klon jawor	<i>Acer pseudoplatanus</i>	85	6	9	Do usunięcia
13.344	Klon jawor	<i>Acer pseudoplatanus</i>	60, 63	5	10	Do usunięcia
13.345	Klon jawor	<i>Acer pseudoplatanus</i>	71	7	12	Do usunięcia
13.346	Klon jawor	<i>Acer pseudoplatanus</i>	58	6	11	Do usunięcia
13.347	Klon jawor	<i>Acer</i>	35	5	7	Do

		<i>pseudoplatanus</i>				usunięcia
13.348	Klon jawor	<i>Acer pseudoplatanus</i>	33	4	6	Do usunięcia
13.349	Klon jawor	<i>Acer pseudoplatanus</i>	38	3	6	Do usunięcia
13.350	Klon jawor	<i>Acer pseudoplatanus</i>	26	3	6	Do usunięcia
13.351	Klon jawor	<i>Acer pseudoplatanus</i>	75	6	12	Do usunięcia
13.352	Klon jawor	<i>Acer pseudoplatanus</i>	34	4	9	Do usunięcia
13.353	Klon jawor	<i>Acer pseudoplatanus</i>	37	4	9	Do usunięcia
13.354	Klon jawor	<i>Acer pseudoplatanus</i>	39	4	9	Do usunięcia
13.355	Klon jawor	<i>Acer pseudoplatanus</i>	65	6	12	Do usunięcia
13.356	Klon jawor	<i>Acer pseudoplatanus</i>	43	6	12	Do usunięcia
13.357	Klon jawor	<i>Acer pseudoplatanus</i>	56	6	14	Do usunięcia
13.358	Klon jawor	<i>Acer pseudoplatanus</i>	39	5	15	Do usunięcia
13.359	Klon jawor	<i>Acer pseudoplatanus</i>	80	7	16	Do usunięcia
13.360	Klon jawor	<i>Acer pseudoplatanus</i>	50	5	14	Do usunięcia
13.361	Klon jawor	<i>Acer pseudoplatanus</i>	34	6	12	Do usunięcia
13.362	Klon jawor	<i>Acer pseudoplatanus</i>	34, 54	5	10	Do usunięcia
13.363	Klon jawor	<i>Acer pseudoplatanus</i>	60	5	8	Do usunięcia
13.364	Klon jawor	<i>Acer pseudoplatanus</i>	40	4	8	Do usunięcia
13.365	Klon jawor	<i>Acer pseudoplatanus</i>	50	5	8	Do usunięcia
13.366	Klon jawor	<i>Acer pseudoplatanus</i>	57	5	10	Do usunięcia
13.367	Klon jawor	<i>Acer pseudoplatanus</i>	26	3	5	Do usunięcia
13.368	Klon jawor	<i>Acer pseudoplatanus</i>	26	4	6	Do usunięcia
13.369	Klon jawor	<i>Acer pseudoplatanus</i>	48	7	10	Do usunięcia
13.370	Klon jawor	<i>Acer pseudoplatanus</i>	29	5	7	Do usunięcia
13.371	Klon jawor	<i>Acer</i>	31	4	7	Do

		<i>pseudoplatanus</i>				usunięcia
13.372	Klon jawor	<i>Acer pseudoplatanus</i>	446	4	7	Do usunięcia
13.373	Klon jawor	<i>Acer pseudoplatanus</i>	26	4	7	Do usunięcia
13.373	Klon jawor	<i>Acer pseudoplatanus</i>	49	4	7	Do usunięcia
13.375	Klon jawor	<i>Acer pseudoplatanus</i>	62	5	9	Do usunięcia
13.376	Klon jawor	<i>Acer pseudoplatanus</i>	47	4	9	Do usunięcia
13.377	Klon jawor	<i>Acer pseudoplatanus</i>	28	3	6	Do usunięcia
13.378	Klon jawor	<i>Acer pseudoplatanus</i>	42	5	19	Do usunięcia
13.379	Klon jawor	<i>Acer pseudoplatanus</i>	72	6	12	Do usunięcia
13.380	Klon jawor	<i>Acer pseudoplatanus</i>	38	4	7	Do usunięcia
13.381	Klon jawor	<i>Acer pseudoplatanus</i>	60	4	7	Do usunięcia
13.382	Klon jawor	<i>Acer pseudoplatanus</i>	68	4	7	Do usunięcia
13.383	Klon jawor	<i>Acer pseudoplatanus</i>	58	4	8	Do usunięcia
13.384	Klon jawor	<i>Acer pseudoplatanus</i>	71	5	8	Do usunięcia
13.385	Klon jawor	<i>Acer pseudoplatanus</i>	23	6	8	Do usunięcia
13.386	Klon jawor	<i>Acer pseudoplatanus</i>	32	5	9	Do usunięcia
13.387	Klon jawor	<i>Acer pseudoplatanus</i>	37	5	8	Do usunięcia
13.388	Klon jawor	<i>Acer pseudoplatanus</i>	53	5	8	Do usunięcia
13.389	Klon jawor	<i>Acer pseudoplatanus</i>	82	5	10	Do usunięcia
13.390	Klon jawor	<i>Acer pseudoplatanus</i>	57	6	13	Do usunięcia
13.391	Klon jawor	<i>Acer pseudoplatanus</i>	28, 26	5	15	Do usunięcia
13.392	Klon jawor	<i>Acer pseudoplatanus</i>	33, 16, 28, 10, 7	5	6	Do usunięcia
13.393	Klon jawor	<i>Acer pseudoplatanus</i>	83, 23, 15	6	10	Do usunięcia
13.394	Klon jawor	<i>Acer pseudoplatanus</i>	71	6	10	Do usunięcia
13.395	Klon jawor	<i>Acer</i>	54	4	5	Do

		<i>pseudoplatanus</i>				usunięcia
13.396	Klon jawor	<i>Acer pseudoplatanus</i>	25	5	7	Do usunięcia
13.397	Klon jawor	<i>Acer pseudoplatanus</i>	39	4	8	Do usunięcia
13.398	Klon jawor	<i>Acer pseudoplatanus</i>	59	5	8	Do usunięcia
13.399	Klon jawor	<i>Acer pseudoplatanus</i>	21	4	6	Do usunięcia
13.400	Klon jawor	<i>Acer pseudoplatanus</i>	66	5	16	Do usunięcia
13.401	Klon jawor	<i>Acer pseudoplatanus</i>	73	5	15	Do usunięcia
13.402	Klon jawor	<i>Acer pseudoplatanus</i>	66	6	10	Do usunięcia
13.403	Klon jawor	<i>Acer pseudoplatanus</i>	58	5	9	Do usunięcia
13.404	Klon jawor	<i>Acer pseudoplatanus</i>	38	4	8	Do usunięcia
13.405	Klon jawor	<i>Acer pseudoplatanus</i>	68	5	9	Do usunięcia
13.406	Klon jawor	<i>Acer pseudoplatanus</i>	27, 9, 16, 19	5	8	Do usunięcia
13.407	Klon jawor	<i>Acer pseudoplatanus</i>	57	5	9	Do usunięcia
13.408	Klon jawor	<i>Acer pseudoplatanus</i>	34	3	6	Do usunięcia
13.409	Klon jawor	<i>Acer pseudoplatanus</i>	28	3	6	Do usunięcia
13.410	Klon jawor	<i>Acer pseudoplatanus</i>	31	4	7	Do usunięcia
13.411	Klon jawor	<i>Acer pseudoplatanus</i>	39, 29	5	7	Do usunięcia
13.412	Klon jawor	<i>Acer pseudoplatanus</i>	69	5	7	Do usunięcia
13.413	Klon jawor	<i>Acer pseudoplatanus</i>	48	4	7	Do usunięcia
13.414	Klon jawor	<i>Acer pseudoplatanus</i>	86	4	11	Do usunięcia
13.415	Klon jawor	<i>Acer pseudoplatanus</i>	70	5	7	Do usunięcia
13.416	Klon jawor	<i>Acer pseudoplatanus</i>	64	5	8	Do usunięcia
13.417	Klon jawor	<i>Acer pseudoplatanus</i>	56	4	8	Do usunięcia
13.418	Klon jawor	<i>Acer pseudoplatanus</i>	37	3	5	Do usunięcia
13.419	Klon jawor	<i>Acer</i>	144, 46,	6	18	Do

		<i>pseudoplatanus</i>	24			usunięcia
13.420	Klon jawor	<i>Acer pseudoplatanus</i>	60	4	12	Do usunięcia
13.421	Klon jawor	<i>Acer pseudoplatanus</i>	63	4	12	Do usunięcia
13.422	Klon jawor	<i>Acer pseudoplatanus</i>	45	3	8	Do usunięcia
13.423	Klon jawor	<i>Acer pseudoplatanus</i>	96	4	12	Do usunięcia
13.424	Klon jawor	<i>Acer pseudoplatanus</i>	67	5	8	Do usunięcia
13.425	Klon jawor	<i>Acer pseudoplatanus</i>	68	4	8	Do usunięcia
13.426	Klon jawor	<i>Acer pseudoplatanus</i>	85	4	5	Do usunięcia
13.427	Klon jawor	<i>Acer pseudoplatanus</i>	50,9	4	12	Do usunięcia
13.428	Klon jawor	<i>Acer pseudoplatanus</i>	86	4	8	Do usunięcia
13.429	Klon jawor	<i>Acer pseudoplatanus</i>	43	5	10	Do usunięcia
13.430	Klon jawor	<i>Acer pseudoplatanus</i>	48	4	11	Do usunięcia
13.431	Klon jawor	<i>Acer pseudoplatanus</i>	27	4	5	Do usunięcia
13.432	Klon jawor	<i>Acer pseudoplatanus</i>	80	5	7	Do usunięcia
13.433	Klon jawor	<i>Acer pseudoplatanus</i>	46	5	8	Do usunięcia
13.434	Klon jawor	<i>Acer pseudoplatanus</i>	42	5	15	Do usunięcia
13.435	Klon jawor	<i>Acer pseudoplatanus</i>	126	5	16	Do usunięcia
13.436	Klon jawor	<i>Acer pseudoplatanus</i>	56	5	10	Do usunięcia
13.437	Klon jawor	<i>Acer pseudoplatanus</i>	85	6	12	Do usunięcia
13.438	Klon jawor	<i>Acer pseudoplatanus</i>	38	4	9	Do usunięcia
13.439	Klon jawor	<i>Acer pseudoplatanus</i>	45	5	13	Do usunięcia
13.440	Klon jawor	<i>Acer pseudoplatanus</i>	60	5	10	Do usunięcia
13.441	Klon jawor	<i>Acer pseudoplatanus</i>	64	5	15	Do usunięcia
13.442	Klon jawor	<i>Acer pseudoplatanus</i>	68	5	13	Do usunięcia
13.443	Klon jawor	<i>Acer</i>	60	5	15	Do

		<i>pseudoplatanus</i>				usunięcia
13.444	Klon jawor	<i>Acer pseudoplatanus</i>	37	3	6	Do usunięcia
13.445	Klon jawor	<i>Acer pseudoplatanus</i>	33	3	6	Do usunięcia
13.446	Klon jawor	<i>Acer pseudoplatanus</i>	25, 54	3	14	Do usunięcia
13.447	Klon jawor	<i>Acer pseudoplatanus</i>	49	3	14	Do usunięcia
13.448	Klon jawor	<i>Acer pseudoplatanus</i>	51	4	15	Do usunięcia
13.449	Klon jawor	<i>Acer pseudoplatanus</i>	61	4	13	Do usunięcia
13.450	Klon jawor	<i>Acer pseudoplatanus</i>	74	4	15	Do usunięcia
13.451	Klon jawor	<i>Acer pseudoplatanus</i>	34	4	6	Do usunięcia
13.452	Klon jawor	<i>Acer pseudoplatanus</i>	32	2	12	Do usunięcia
13.453	Klon jawor	<i>Acer pseudoplatanus</i>	37	2	13	Do usunięcia
13.454	Klon jawor	<i>Acer pseudoplatanus</i>	30	2	13	Do usunięcia
13.455	Klon jawor	<i>Acer pseudoplatanus</i>	47	3	13	Do usunięcia
13.456	Klon jawor	<i>Acer pseudoplatanus</i>	37	3	10	Do usunięcia
13.457	Klon jawor	<i>Acer pseudoplatanus</i>	32	3	10	Do usunięcia
13.458	Klon jawor	<i>Acer pseudoplatanus</i>	35	3	10	Do usunięcia
13.459	Klon jawor	<i>Acer pseudoplatanus</i>	35	2	12	Do usunięcia
13.460	Klon jawor	<i>Acer pseudoplatanus</i>	26	4	12	Do usunięcia
13.461	Klon jawor	<i>Acer pseudoplatanus</i>	34	2	6	Do usunięcia
13.462	Klon jawor	<i>Acer pseudoplatanus</i>	42, 70	6	14	Do usunięcia
13.463	Klon jawor	<i>Acer pseudoplatanus</i>	45	5	10	Do usunięcia
13.464	Klon jawor	<i>Acer pseudoplatanus</i>	32	2	8	Do usunięcia
13.465	Klon jawor	<i>Acer pseudoplatanus</i>	53	4	11	Do usunięcia
13.466	Klon jawor	<i>Acer pseudoplatanus</i>	27	2	9	Do usunięcia
13.467	Klon jawor	<i>Acer</i>	44	3	5	Do

		<i>pseudoplatanus</i>				usunięcia
13.468	Klon jawor	<i>Acer pseudoplatanus</i>	68	3	5	Do usunięcia
13.469	Klon jawor	<i>Acer pseudoplatanus</i>	68	2	12	Do usunięcia
13.470	Klon jawor	<i>Acer pseudoplatanus</i>	30	3	6	Do usunięcia
13.471	Klon jawor	<i>Acer pseudoplatanus</i>	29	3	6	Do usunięcia
13.472	Klon jawor	<i>Acer pseudoplatanus</i>	43	3	7	Do usunięcia
13.473	Klon jawor	<i>Acer pseudoplatanus</i>	60	2	5	Do usunięcia
13.473	Klon jawor	<i>Acer pseudoplatanus</i>	43	3	7	Do usunięcia
13.475	Klon jawor	<i>Acer pseudoplatanus</i>	20, 50	3	7	Do usunięcia
13.476	Klon jawor	<i>Acer pseudoplatanus</i>	40	3	14	Do usunięcia
13.477	Klon jawor	<i>Acer pseudoplatanus</i>	76	4	6	Do usunięcia
13.478	Klon jawor	<i>Acer pseudoplatanus</i>	36	3	5	Do usunięcia
13.479	Klon jawor	<i>Acer pseudoplatanus</i>	51	2	10	Do usunięcia
13.480	Klon jawor	<i>Acer pseudoplatanus</i>	66	3	6	Do usunięcia
13.481	Klon jawor	<i>Acer pseudoplatanus</i>	60	2	5	Do usunięcia
13.482	Klon jawor	<i>Acer pseudoplatanus</i>	53	3	6	Do usunięcia
13.483	Klon jawor	<i>Acer pseudoplatanus</i>	116	3	19	Do usunięcia
14.1	Klon jesionolistny	<i>Acer negundo</i>	211	6	18	
14.2	Klon jesionolistny	<i>Acer negundo</i>	132, 237	10	19	
15.1	Klon polny	<i>Acer campestre</i>	34, 64	6	18	
15.2	Klon polny	<i>Acer campestre</i>	18	3	6	Do usunięcia
15.3	Klon polny	<i>Acer campestre</i>	28	3	5	Do usunięcia
16.1	Klon pospolity	<i>Acer platanoides</i>	278	12	25	
16.2	Klon pospolity	<i>Acer platanoides</i>	192	12	25	
16.3	Klon pospolity	<i>Acer platanoides</i>	225	12	25	

16.4	Klon pospolity	<i>Acer platanoides</i>	131	12	25	
16.5	Klon pospolity	<i>Acer platanoides</i>	104	12	24	
16.6	Klon pospolity	<i>Acer platanoides</i>	145	10	24	
16.7	Klon pospolity	<i>Acer platanoides</i>	140	10	24	
16.8	Klon pospolity	<i>Acer platanoides</i>	245	12	27	
16.9	Klon pospolity	<i>Acer platanoides</i>	69	8	25	
16.10	Klon pospolity	<i>Acer platanoides</i>	97	8	25	
16.11	Klon pospolity	<i>Acer platanoides</i>	109, 99	8	25	
16.12	Klon pospolity	<i>Acer platanoides</i>	85	7	22	
16.13	Klon pospolity	<i>Acer platanoides</i>	40	6	10	
16.14	Klon pospolity	<i>Acer platanoides</i>	150	10	22	
16.15	Klon pospolity	<i>Acer platanoides</i>	130	10	20	
16.16	Klon pospolity	<i>Acer platanoides</i>	76	8	15	
16.17	Klon pospolity	<i>Acer platanoides</i>	121, 204, 56	12	18	
16.18	Klon pospolity	<i>Acer platanoides</i>	195	13	22	
16.19	Klon pospolity	<i>Acer platanoides</i>	190	15	24	
16.20	Klon pospolity	<i>Acer platanoides</i>	178	15	23	
16.21	Klon pospolity	<i>Acer platanoides</i>	190	15	25	
16.22	Klon pospolity	<i>Acer platanoides</i>	130	8	19	
16.23	Klon pospolity	<i>Acer platanoides</i>	135	14	25	
16.24	Klon pospolity	<i>Acer platanoides</i>	261	10	24	
16.25	Klon pospolity	<i>Acer platanoides</i>	168	10	20	
16.26	Klon pospolity	<i>Acer platanoides</i>	210	10	24	
16.27	Klon pospolity	<i>Acer platanoides</i>	65	6	18	

16.28	Klon pospolity	<i>Acer platanoides</i>	139	12	25	
16.29	Klon pospolity	<i>Acer platanoides</i>	98	10	25	
16.30	Klon pospolity	<i>Acer platanoides</i>	136	10	25	
16.31	Klon pospolity	<i>Acer platanoides</i>	111	10	25	
16.32	Klon pospolity	<i>Acer platanoides</i>	110	10	17	
16.33	Klon pospolity	<i>Acer platanoides</i>	100	10	18	
16.34	Klon pospolity	<i>Acer platanoides</i>	116	10	20	
16.35	Klon pospolity	<i>Acer platanoides</i>	212	10	30	
16.36	Klon pospolity	<i>Acer platanoides</i>	58	6	10	
16.37	Klon pospolity	<i>Acer platanoides</i>	110	10	15	
16.38	Klon pospolity	<i>Acer platanoides</i>	156	10	20	
16.39	Klon pospolity	<i>Acer platanoides</i>	80	8	15	
16.40	Klon pospolity	<i>Acer platanoides</i>	177	10	25	
16.41	Klon pospolity	<i>Acer platanoides</i>	129	6	17	
16.42	Klon pospolity	<i>Acer platanoides</i>	73, 90	4	13	
16.43	Klon pospolity	<i>Acer platanoides</i>	203	10	24	
16.44	Klon pospolity	<i>Acer platanoides</i>	81	7	16	
16.45	Klon pospolity	<i>Acer platanoides</i>	74	7	16	
16.46	Klon pospolity	<i>Acer platanoides</i>	71	6	15	
16.47	Klon pospolity	<i>Acer platanoides</i>	76	5	14	
16.48	Klon pospolity	<i>Acer platanoides</i>	76	6	15	
16.49	Klon pospolity	<i>Acer platanoides</i>	127	8	10	
16.50	Klon pospolity	<i>Acer platanoides</i>	90	7	16	
16.51	Klon pospolity	<i>Acer platanoides</i>	90	7	16	

16.52	Klon pospolity	<i>Acer platanoides</i>	107	5	15	
16.53	Klon pospolity	<i>Acer platanoides</i>	148	10	25	
16.54	Klon pospolity	<i>Acer platanoides</i>	66	6	15	
16.55	Klon pospolity	<i>Acer platanoides</i>	156	6	23	
16.56	Klon pospolity	<i>Acer platanoides</i>	110	6	19	
16.57	Klon pospolity	<i>Acer platanoides</i>	38, 48, 35, 40	5	23	
16.58	Klon pospolity	<i>Acer platanoides</i>	83	4	18	
16.59	Klon pospolity	<i>Acer platanoides</i>	118	4	18	
16.60	Klon pospolity	<i>Acer platanoides</i>	231	10	23	
16.61	Klon pospolity	<i>Acer platanoides</i>	140	8	21	
16.62	Klon pospolity	<i>Acer platanoides</i>	109	7	18	
16.63	Klon pospolity	<i>Acer platanoides</i>	78	7	15	
16.64	Klon pospolity	<i>Acer platanoides</i>	114,7	8	15	
16.65	Klon pospolity	<i>Acer platanoides</i>	197, 110	8	23	
16.66	Klon pospolity	<i>Acer platanoides</i>	173	9	15	
16.67	Klon pospolity	<i>Acer platanoides</i>	180	10	20	
16.68	Klon pospolity	<i>Acer platanoides</i>	118	9	20	
16.69	Klon pospolity	<i>Acer platanoides</i>	110	9	18	
16.70	Klon pospolity	<i>Acer platanoides</i>	108	9	19	
16.71	Klon pospolity	<i>Acer platanoides</i>	52, 84	7	16	
16.72	Klon pospolity	<i>Acer platanoides</i>	55	6	8	
16.73	Klon pospolity	<i>Acer platanoides</i>	48	6	8	
16.74	Klon pospolity	<i>Acer platanoides</i>	77	5	7	
16.75	Klon pospolity	<i>Acer platanoides</i>	109	7	12	

16.76	Klon pospolity	<i>Acer platanoides</i>	148	10	19	
16.77	Klon pospolity	<i>Acer platanoides</i>	93	9	16	
16.78	Klon pospolity	<i>Acer platanoides</i>	110	9	16	
16.79	Klon pospolity	<i>Acer platanoides</i>	144	9	12	
16.80	Klon pospolity	<i>Acer platanoides</i>	188	8	16	
16.81	Klon pospolity	<i>Acer platanoides</i>	23	-	-	
16.82	Klon pospolity	<i>Acer platanoides</i>	145	8	15	
16.83	Klon pospolity	<i>Acer platanoides</i>	215	8	14	
16.84	Klon pospolity	<i>Acer platanoides</i>	153	7	15	
16.85	Klon pospolity	<i>Acer platanoides</i>	26	3	6	
16.86	Klon pospolity	<i>Acer platanoides</i>	45	5	11	
16.87	Klon pospolity	<i>Acer platanoides</i>	47	5	9	
16.88	Klon pospolity	<i>Acer platanoides</i>	92, 27, 20	6	9	
16.89	Klon pospolity	<i>Acer platanoides</i>	130	7	15	
16.90	Klon pospolity	<i>Acer platanoides</i>	160	9	19	
16.91	Klon pospolity	<i>Acer platanoides</i>	173	7	18	
16.92	Klon pospolity	<i>Acer platanoides</i>	100	6	15	
16.93	Klon pospolity	<i>Acer platanoides</i>	265	10	20	
16.94	Klon pospolity	<i>Acer platanoides</i>	219	12	25	
16.95	Klon pospolity	<i>Acer platanoides</i>	218	12	25	
16.96	Klon pospolity	<i>Acer platanoides</i>	227	12	25	
16.97	Klon pospolity	<i>Acer platanoides</i>	246	12	25	
16.98	Klon pospolity	<i>Acer platanoides</i>	152	8	16	
16.99	Klon pospolity	<i>Acer platanoides</i>	254	12	25	

16.100	Klon pospolity	<i>Acer platanoides</i>	185	8	15	
16.101	Klon pospolity	<i>Acer platanoides</i>	131	8	15	
16.102	Klon pospolity	<i>Acer platanoides</i>	125	8	15	
16.103	Klon pospolity	<i>Acer platanoides</i>	134	8	15	
16.104	Klon pospolity	<i>Acer platanoides</i>	50	5	10	
16.105	Klon pospolity	<i>Acer platanoides</i>	145	7	15	
16.106	Klon pospolity	<i>Acer platanoides</i>	230	12	23	
16.107	Klon pospolity	<i>Acer platanoides</i>	269	12	23	
16.108	Klon pospolity	<i>Acer platanoides</i>	162	8	22	
16.109	Klon pospolity	<i>Acer platanoides</i>	256	12	22	
16.110	Klon pospolity	<i>Acer platanoides</i>	255	15	28	
16.111	Klon pospolity	<i>Acer platanoides</i>	190	8	15	
16.112	Klon pospolity	<i>Acer platanoides</i>	72	6	12	
16.113	Klon pospolity	<i>Acer platanoides</i>	88	8	16	
16.114	Klon pospolity	<i>Acer platanoides</i>	135	8	10	
16.115	Klon pospolity	<i>Acer platanoides</i>	225	10	21	
16.116	Klon pospolity	<i>Acer platanoides</i>	36, 250	13	25	
16.117	Klon pospolity	<i>Acer platanoides</i>	104	6	20	
16.118	Klon pospolity	<i>Acer platanoides</i>	86	6	17	
16.119	Klon pospolity	<i>Acer platanoides</i>	47, 73	5	13	
16.120	Klon pospolity	<i>Acer platanoides</i>	165	9	24	
16.121	Klon pospolity	<i>Acer platanoides</i>	63	4	15	
16.122	Klon pospolity	<i>Acer platanoides</i>	56	5	10	
16.123	Klon pospolity	<i>Acer platanoides</i>	99	8	19	

16.124	Klon pospolity	<i>Acer platanoides</i>	71	5	16	
16.125	Klon pospolity	<i>Acer platanoides</i>	72	7	16	
16.126	Klon pospolity	<i>Acer platanoides</i>	154	10	20	
16.127	Klon pospolity	<i>Acer platanoides</i>	110	10	24	
16.128	Klon pospolity	<i>Acer platanoides</i>	111	4	16	
16.129	Klon pospolity	<i>Acer platanoides</i>	80	4	12	
16.130	Klon pospolity	<i>Acer platanoides</i>	54	4	14	
16.131	Klon pospolity	<i>Acer platanoides</i>	60	4	15	
16.132	Klon pospolity	<i>Acer platanoides</i>	60	5	16	
16.133	Klon pospolity	<i>Acer platanoides</i>	106	4	16	
16.134	Klon pospolity	<i>Acer platanoides</i>	88	4	11	
16.135	Klon pospolity	<i>Acer platanoides</i>	57	4	16	
16.136	Klon pospolity	<i>Acer platanoides</i>	65	5	15	
16.137	Klon pospolity	<i>Acer platanoides</i>	177	6	24	
16.138	Klon pospolity	<i>Acer platanoides</i>	62	4	12	
16.139	Klon pospolity	<i>Acer platanoides</i>	41	4	7	
16.140	Klon pospolity	<i>Acer platanoides</i>	101	6	18	
16.141	Klon pospolity	<i>Acer platanoides</i>	55	4	7	
16.142	Klon pospolity	<i>Acer platanoides</i>	160	5	21	
16.143	Klon pospolity	<i>Acer platanoides</i>	115	5	21	
16.144	Klon pospolity	<i>Acer platanoides</i>	136	5	23	
16.145	Klon pospolity	<i>Acer platanoides</i>	98	5	20	
16.146	Klon pospolity	<i>Acer platanoides</i>	153	7	23	
16.147	Klon pospolity	<i>Acer platanoides</i>	74	4	17	

16.148	Klon pospolity	<i>Acer platanoides</i>	118	5	20	
16.149	Klon pospolity	<i>Acer platanoides</i>	90	4	18	
16.150	Klon pospolity	<i>Acer platanoides</i>	83	12	24	
16.151	Klon pospolity	<i>Acer platanoides</i>	140	12	26	
16.152	Klon pospolity	<i>Acer platanoides</i>	145	12	28	
16.153	Klon pospolity	<i>Acer platanoides</i>	187	12	28	
16.154	Klon pospolity	<i>Acer platanoides</i>	136	12	25	
16.155	Klon pospolity	<i>Acer platanoides</i>	207	15	30	
16.156	Klon pospolity	<i>Acer platanoides</i>	160	12	28	
16.157	Klon pospolity	<i>Acer platanoides</i>	187	10	28	
16.158	Klon pospolity	<i>Acer platanoides</i>	172	8	26	
16.159	Klon pospolity	<i>Acer platanoides</i>	219	8	25	
16.160	Klon pospolity	<i>Acer platanoides</i>	132	5	18	
16.161	Klon pospolity	<i>Acer platanoides</i>	151	7	20	
16.162	Klon pospolity	<i>Acer platanoides</i>	105	4	19	
16.163	Klon pospolity	<i>Acer platanoides</i>	133	5	19	
16.164	Klon pospolity	<i>Acer platanoides</i>	113	5	19	
16.165	Klon pospolity	<i>Acer platanoides</i>	199	6	22	
16.166	Klon pospolity	<i>Acer platanoides</i>	90	9	20	Do usunięcia
16.167	Klon pospolity	<i>Acer platanoides</i>	35	9	12	Do usunięcia
16.168	Klon pospolity	<i>Acer platanoides</i>	33	3	3	Do usunięcia
16.169	Klon pospolity	<i>Acer platanoides</i>	41	4	4	Do usunięcia
16.170	Klon pospolity	<i>Acer platanoides</i>	27	2	2	Do usunięcia
16.171	Klon pospolity	<i>Acer platanoides</i>	26	4	10	Do usunięcia

16.172	Klon pospolity	<i>Acer platanoides</i>	36	4	12	Do usunięcia
16.173	Klon pospolity	<i>Acer platanoides</i>	47	5	10	Do usunięcia
16.174	Klon pospolity	<i>Acer platanoides</i>	50	4	8	Do usunięcia
16.175	Klon pospolity	<i>Acer platanoides</i>	67	6	14	Do usunięcia
16.176	Klon pospolity	<i>Acer platanoides</i>	71	4	15	Do usunięcia
16.177	Klon pospolity	<i>Acer platanoides</i>	76	5	9	Do usunięcia
16.178	Klon pospolity	<i>Acer platanoides</i>	123	10	20	Do usunięcia
16.179	Klon pospolity	<i>Acer platanoides</i>	88	6	16	Do usunięcia
16.180	Klon pospolity	<i>Acer platanoides</i>	47	4	14	Do usunięcia
16.181	Klon pospolity	<i>Acer platanoides</i>	20	2	5	Do usunięcia
16.182	Klon pospolity	<i>Acer platanoides</i>	38	4	8	Do usunięcia
16.183	Klon pospolity	<i>Acer platanoides</i>	19	3	5	Do usunięcia
16.184	Klon pospolity	<i>Acer platanoides</i>	112	9	23	Do usunięcia
16.185	Klon pospolity	<i>Acer platanoides</i>	54	6	12	Do usunięcia
16.186	Klon pospolity	<i>Acer platanoides</i>	68	4	7	Do usunięcia
16.187	Klon pospolity	<i>Acer platanoides</i>	161, 62	7	18	Do usunięcia
16.188	Klon pospolity	<i>Acer platanoides</i>	82	6	14	Do usunięcia
16.189	Klon pospolity	<i>Acer platanoides</i>	41	4	5	Do usunięcia
16.190	Klon pospolity	<i>Acer platanoides</i>	90	8	6	Do usunięcia
16.191	Klon pospolity	<i>Acer platanoides</i>	52	6	5	Do usunięcia
16.192	Klon pospolity	<i>Acer platanoides</i>	50	5	8	Do usunięcia
16.193	Klon pospolity	<i>Acer platanoides</i>	-	-	-	Do usunięcia
16.194	Klon pospolity	<i>Acer platanoides</i>	47	4	10	Do usunięcia
16.195	Klon pospolity	<i>Acer platanoides</i>	45	4	7	Do usunięcia

16.196	Klon pospolity	<i>Acer platanoides</i>	40	4	6	Do usunięcia
16.197	Klon pospolity	<i>Acer platanoides</i>	30	3	5	Do usunięcia
16.198	Klon pospolity	<i>Acer platanoides</i>	37	4	4	Do usunięcia
16.199	Klon pospolity	<i>Acer platanoides</i>	47	4	6	Do usunięcia
16.200	Klon pospolity	<i>Acer platanoides</i>	59	5	10	Do usunięcia
16.201	Klon pospolity	<i>Acer platanoides</i>	24	3	7	Do usunięcia
16.202	Klon pospolity	<i>Acer platanoides</i>	89	6	10	Do usunięcia
16.203	Klon pospolity	<i>Acer platanoides</i>	36,2	4	9	Do usunięcia
16.204	Klon pospolity	<i>Acer platanoides</i>	83	7	15	Do usunięcia
16.205	Klon pospolity	<i>Acer platanoides</i>	65	6	12	Do usunięcia
16.206	Klon pospolity	<i>Acer platanoides</i>	57, 63	6	12	Do usunięcia
16.207	Klon pospolity	<i>Acer platanoides</i>	25, 16	3	6	Do usunięcia
16.208	Klon pospolity	<i>Acer platanoides</i>	31	3	6	Do usunięcia
16.209	Klon pospolity	<i>Acer platanoides</i>	44	4	8	Do usunięcia
16.210	Klon pospolity	<i>Acer platanoides</i>	63	5	11	Do usunięcia
16.211	Klon pospolity	<i>Acer platanoides</i>	48	5	10	Do usunięcia
16.212	Klon pospolity	<i>Acer platanoides</i>	46	5	11	Do usunięcia
16.213	Klon pospolity	<i>Acer platanoides</i>	51	5	11	Do usunięcia
16.214	Klon pospolity	<i>Acer platanoides</i>	36	4	9	Do usunięcia
16.215	Klon pospolity	<i>Acer platanoides</i>	46, 29	5	11	Do usunięcia
16.216	Klon pospolity	<i>Acer platanoides</i>	27	3	6	Do usunięcia
16.217	Klon pospolity	<i>Acer platanoides</i>	62	6	12	Do usunięcia
16.218	Klon pospolity	<i>Acer platanoides</i>	46	5	10	Do usunięcia
16.219	Klon pospolity	<i>Acer platanoides</i>	52	5	10	Do usunięcia

16.220	Klon pospolity	<i>Acer platanoides</i>	32	3	7	Do usunięcia
16.221	Klon pospolity	<i>Acer platanoides</i>	35	3	5	Do usunięcia
16.222	Klon pospolity	<i>Acer platanoides</i>	39	3	12	Do usunięcia
16.223	Klon pospolity	<i>Acer platanoides</i>	38	3	12	Do usunięcia
16.224	Klon pospolity	<i>Acer platanoides</i>	39, 57	7	14	Do usunięcia
16.225	Klon pospolity	<i>Acer platanoides</i>	27, 42	6	10	Do usunięcia
16.226	Klon pospolity	<i>Acer platanoides</i>	41	7	12	Do usunięcia
16.227	Klon pospolity	<i>Acer platanoides</i>	52	7	12	Do usunięcia
16.228	Klon pospolity	<i>Acer platanoides</i>	117	7	15	Do usunięcia
16.229	Klon pospolity	<i>Acer platanoides</i>	178	8	16	Do usunięcia
16.230	Klon pospolity	<i>Acer platanoides</i>	41	5	6	Do usunięcia
16.231	Klon pospolity	<i>Acer platanoides</i>	36	6	7	Do usunięcia
16.232	Klon pospolity	<i>Acer platanoides</i>	24	6	6	Do usunięcia
16.233	Klon pospolity	<i>Acer platanoides</i>	26	6	5	Do usunięcia
16.234	Klon pospolity	<i>Acer platanoides</i>	34	6	5	Do usunięcia
16.235	Klon pospolity	<i>Acer platanoides</i>	88	6	12	Do usunięcia
16.236	Klon pospolity	<i>Acer platanoides</i>	68	7	14	Do usunięcia
16.237	Klon pospolity	<i>Acer platanoides</i>	55	10	12	Do usunięcia
16.238	Klon pospolity	<i>Acer platanoides</i>	74	6	14	Do usunięcia
16.239	Klon pospolity	<i>Acer platanoides</i>	33	8	7	Do usunięcia
16.240	Klon pospolity	<i>Acer platanoides</i>	52	5	11	Do usunięcia
16.241	Klon pospolity	<i>Acer platanoides</i>	47	5	10	Do usunięcia
16.242	Klon pospolity	<i>Acer platanoides</i>	27	3	6	Do usunięcia
16.243	Klon pospolity	<i>Acer platanoides</i>	43	5	9	Do usunięcia

16.244	Klon pospolity	<i>Acer platanooides</i>	30	4	8	Do usunięcia
16.245	Klon pospolity	<i>Acer platanooides</i>	26	3	6	Do usunięcia
16.246	Klon pospolity	<i>Acer platanooides</i>	22	3	7	Do usunięcia
16.247	Klon pospolity	<i>Acer platanooides</i>	35, 32	5	12	Do usunięcia
16.248	Klon pospolity	<i>Acer platanooides</i>	30	4	8	Do usunięcia
16.249	Klon pospolity	<i>Acer platanooides</i>	42	5	9	Do usunięcia
16.250	Klon pospolity	<i>Acer platanooides</i>	29	3	7	Do usunięcia
16.251	Klon pospolity	<i>Acer platanooides</i>	25	3	6	Do usunięcia
16.252	Klon pospolity	<i>Acer platanooides</i>	30	4	8	Do usunięcia
16.253	Klon pospolity	<i>Acer platanooides</i>	28	3	7	Do usunięcia
16.254	Klon pospolity	<i>Acer platanooides</i>	23, 45	5	11	Do usunięcia
16.255	Klon pospolity	<i>Acer platanooides</i>	70	6	14	Do usunięcia
16.256	Klon pospolity	<i>Acer platanooides</i>	48	5	14	Do usunięcia
16.257	Klon pospolity	<i>Acer platanooides</i>	28	4	14	Do usunięcia
16.258	Klon pospolity	<i>Acer platanooides</i>	34	4	9	Do usunięcia
16.259	Klon pospolity	<i>Acer platanooides</i>	44	5	9	Do usunięcia
16.260	Klon pospolity	<i>Acer platanooides</i>	27	4	7	Do usunięcia
16.261	Klon pospolity	<i>Acer platanooides</i>	28	5	7	Do usunięcia
16.262	Klon pospolity	<i>Acer platanooides</i>	81	5	12	Do usunięcia
16.263	Klon pospolity	<i>Acer platanooides</i>	71	3	8	Do usunięcia
16.264	Klon pospolity	<i>Acer platanooides</i>	52	4	8	Do usunięcia
16.265	Klon pospolity	<i>Acer platanooides</i>	65	7	14	Do usunięcia
16.266	Klon pospolity	<i>Acer platanooides</i>	64	3	12	Do usunięcia
16.267	Klon pospolity	<i>Acer platanooides</i>	53	5	10	Do usunięcia

16.268	Klon pospolity	<i>Acer platanoides</i>	49	5	10	Do usunięcia
16.269	Klon pospolity	<i>Acer platanoides</i>	56	5	11	Do usunięcia
16.270	Klon pospolity	<i>Acer platanoides</i>	83	6	19	Do usunięcia
16.271	Klon pospolity	<i>Acer platanoides</i>	27	3	8	Do usunięcia
16.272	Klon pospolity	<i>Acer platanoides</i>	31	3	9	Do usunięcia
16.273	Klon pospolity	<i>Acer platanoides</i>	54	6	16	Do usunięcia
16.274	Klon pospolity	<i>Acer platanoides</i>	79	6	15	Do usunięcia
16.275	Klon pospolity	<i>Acer platanoides</i>	25	3	6	Do usunięcia
16.276	Klon pospolity	<i>Acer platanoides</i>	20	2	6	Do usunięcia
16.277	Klon pospolity	<i>Acer platanoides</i>	20	2	6	Do usunięcia
16.278	Klon pospolity	<i>Acer platanoides</i>	34	3	12	Do usunięcia
16.279	Klon pospolity	<i>Acer platanoides</i>	67	4	13	Do usunięcia
16.280	Klon pospolity	<i>Acer platanoides</i>	63	4	14	Do usunięcia
16.281	Klon pospolity	<i>Acer platanoides</i>	23	3	8	Do usunięcia
16.282	Klon pospolity	<i>Acer platanoides</i>	34	3	12	Do usunięcia
16.283	Klon pospolity	<i>Acer platanoides</i>	24	5	12	Do usunięcia
16.284	Klon pospolity	<i>Acer platanoides</i>	29	2	12	Do usunięcia
16.285	Klon pospolity	<i>Acer platanoides</i>	60	4	15	Do usunięcia
16.286	Klon pospolity	<i>Acer platanoides</i>	21	4	8	Do usunięcia
16.287	Klon pospolity	<i>Acer platanoides</i>	49	4	9	Do usunięcia
16.288	Klon pospolity	<i>Acer platanoides</i>	23	3	8	Do usunięcia
16.289	Klon pospolity	<i>Acer platanoides</i>	37	4	14	Do usunięcia
16.290	Klon pospolity	<i>Acer platanoides</i>	34	3	14	Do usunięcia
16.291	Klon pospolity	<i>Acer platanoides</i>	29	4	10	Do usunięcia

16.292	Klon pospolity	<i>Acer platanoides</i>	36	4	10	Do usunięcia
16.293	Klon pospolity	<i>Acer platanoides</i>	24	3	9	Do usunięcia
16.294	Klon pospolity	<i>Acer platanoides</i>	27	5	11	Do usunięcia
16.295	Klon pospolity	<i>Acer platanoides</i>	33	3	10	Do usunięcia
16.296	Klon pospolity	<i>Acer platanoides</i>	45	4	10	Do usunięcia
16.297	Klon pospolity	<i>Acer platanoides</i>	61	5	16	Do usunięcia
16.298	Klon pospolity	<i>Acer platanoides</i>	34	4	10	Do usunięcia
16.299	Klon pospolity	<i>Acer platanoides</i>	22, 27, 30	4	12	Do usunięcia
16.300	Klon pospolity	<i>Acer platanoides</i>	15, 16, 20	3	6	Do usunięcia
16.301	Klon pospolity	<i>Acer platanoides</i>	65	4	10	Do usunięcia
16.302	Klon pospolity	<i>Acer platanoides</i>	56	3	14	Do usunięcia
16.303	Klon pospolity	<i>Acer platanoides</i>	115	4	18	Do usunięcia
16.304	Klon pospolity	<i>Acer platanoides</i>	31, 43, 44	2	5	Do usunięcia
16.305	Klon pospolity	<i>Acer platanoides</i>	34	2	5	Do usunięcia
16.306	Klon pospolity	<i>Acer platanoides</i>	27, 37	2	5	Do usunięcia
16.307	Klon pospolity	<i>Acer platanoides</i>	19, 62	3	5	Do usunięcia
16.308	Klon pospolity	<i>Acer platanoides</i>	85	3	5	Do usunięcia
16.309	Klon pospolity	<i>Acer platanoides</i>	59	2	5	Do usunięcia
16.310	Klon pospolity	<i>Acer platanoides</i>	42	2	5	Do usunięcia
16.311	Klon pospolity	<i>Acer platanoides</i>	43	2	5	Do usunięcia
16.312	Klon pospolity	<i>Acer platanoides</i>	36	3	6	Do usunięcia
16.313	Klon pospolity	<i>Acer platanoides</i>	62	3	8	Do usunięcia
16.314	Klon pospolity	<i>Acer platanoides</i>	61	2	6	Do usunięcia
16.315	Klon pospolity	<i>Acer platanoides</i>	28	3	5	Do usunięcia

16.316	Klon pospolity	<i>Acer platanoides</i>	42	2	5	Do usunięcia
16.317	Klon pospolity	<i>Acer platanoides</i>	34	3	10	Do usunięcia
16.318	Klon pospolity	<i>Acer platanoides</i>	50, 55	3	12	Do usunięcia
16.319	Klon pospolity	<i>Acer platanoides</i>	31, 50	4	8	Do usunięcia
16.320	Klon pospolity	<i>Acer platanoides</i>	59	4	7	Do usunięcia
16.321	Klon pospolity	<i>Acer platanoides</i>	5, 5	3	12	Do usunięcia
16.322	Klon pospolity	<i>Acer platanoides</i>	40	2	6	Do usunięcia
16.323	Klon pospolity	<i>Acer platanoides</i>	45	3	7	Do usunięcia
16.324	Klon pospolity	<i>Acer platanoides</i>	67	6	12	Do usunięcia
17.1	Leszczyna pospolita	<i>Corylus avellana</i>	17	4	5	
18.1	Leszczyna turecka	<i>Corylus colurna</i>	-	-	-	Do usunięcia
18.2	Leszczyna turecka	<i>Corylus colurna</i>	25, 31, 23	4	5	Do usunięcia
18.3	Leszczyna turecka	<i>Corylus colurna</i>	-	-	6	Do usunięcia
18.4	Leszczyna turecka	<i>Corylus colurna</i>	-	-	6	Do usunięcia
18.5	Leszczyna turecka	<i>Corylus colurna</i>	-	-	7	Do usunięcia
18.6	Leszczyna turecka	<i>Corylus colurna</i>	3	-	5	Do usunięcia
18.7	Leszczyna turecka	<i>Corylus colurna</i>	25, 23, 18	4	7	Do usunięcia
18.8	Leszczyna turecka	<i>Corylus colurna</i>	26	5	12	Do usunięcia
18.9	Leszczyna turecka	<i>Corylus colurna</i>	-	-	6	Do usunięcia
18.10	Leszczyna turecka	<i>Corylus colurna</i>	36	4	6	Do usunięcia
19.1	Lipa drobnolistna	<i>Tillia cordata</i>	159	11	19	
19.2	Lipa drobnolistna	<i>Tillia cordata</i>	81	7	15	
19.3	Lipa drobnolistna	<i>Tillia cordata</i>	220	12	25	
19.4	Lipa drobnolistna	<i>Tillia cordata</i>	240	14	26	

19.5	Lipa drobnolistna	<i>Tillia cordata</i>	67	5	5	
19.6	Lipa drobnolistna	<i>Tillia cordata</i>	122, 100, 79, 135, 241	12	24	
19.7	Lipa drobnolistna	<i>Tillia cordata</i>	113, 141	8	22	
19.8	Lipa drobnolistna	<i>Tillia cordata</i>	100	8	23	
19.9	Lipa drobnolistna	<i>Tillia cordata</i>	165	10	25	
19.10	Lipa drobnolistna	<i>Tillia cordata</i>	202	9	20	
19.11	Lipa drobnolistna	<i>Tillia cordata</i>	92	7	10	
19.12	Lipa drobnolistna	<i>Tillia cordata</i>	195	8	19	
19.13	Lipa drobnolistna	<i>Tillia cordata</i>	25	3	5	
19.14	Lipa drobnolistna	<i>Tillia cordata</i>	23	3	5	
19.15	Lipa drobnolistna	<i>Tillia cordata</i>	58	5	12	
19.16	Lipa drobnolistna	<i>Tillia cordata</i>	43	5	7	
19.17	Lipa drobnolistna	<i>Tillia cordata</i>	255	10	16	
19.18	Lipa drobnolistna	<i>Tillia cordata</i>	69	5	112	
19.19	Lipa drobnolistna	<i>Tillia cordata</i>	276	10	19	
19.20	Lipa drobnolistna	<i>Tillia cordata</i>	188	12	21	
19.21	Lipa drobnolistna	<i>Tillia cordata</i>	59	5	7	
19.22	Lipa drobnolistna	<i>Tillia cordata</i>	24	4	6	
19.23	Lipa drobnolistna	<i>Tillia cordata</i>	140	5	18	
19.24	Lipa drobnolistna	<i>Tillia cordata</i>	70, 220	15	23	
19.25	Lipa drobnolistna	<i>Tillia cordata</i>	130	7	18	
19.26	Lipa drobnolistna	<i>Tillia cordata</i>	100, 112	10	16	
19.27	Lipa drobnolistna	<i>Tillia cordata</i>	131	12	16	
19.28	Lipa	<i>Tillia cordata</i>	132	7	18	

	drobnolistna					
19.29	Lipa drobnolistna	<i>Tillia cordata</i>	210	15	24	
19.30	Lipa drobnolistna	<i>Tillia cordata</i>	71	7	16	
19.31	Lipa drobnolistna	<i>Tillia cordata</i>	184	12	25	
19.32	Lipa drobnolistna	<i>Tillia cordata</i>	143	9	18	
19.33	Lipa drobnolistna	<i>Tillia cordata</i>	146	7	15	
19.34	Lipa drobnolistna	<i>Tillia cordata</i>	105	7	14	
19.35	Lipa drobnolistna	<i>Tillia cordata</i>	76	6	12	
19.36	Lipa drobnolistna	<i>Tillia cordata</i>	112, 104	12	20	
19.37	Lipa drobnolistna	<i>Tillia cordata</i>	103	7	14	
19.38	Lipa drobnolistna	<i>Tillia cordata</i>	134	9	18	
19.39	Lipa drobnolistna	<i>Tillia cordata</i>	164	12	26	
19.40	Lipa drobnolistna	<i>Tillia cordata</i>	136	8	20	
19.41	Lipa drobnolistna	<i>Tillia cordata</i>	171	12	25	
19.42	Lipa drobnolistna	<i>Tillia cordata</i>	235	13	26	
19.43	Lipa drobnolistna	<i>Tillia cordata</i>	72	6	14	
19.44	Lipa drobnolistna	<i>Tillia cordata</i>	151	10	20	
19.45	Lipa drobnolistna	<i>Tillia cordata</i>	140	8	20	
19.46	Lipa drobnolistna	<i>Tillia cordata</i>	145	10	20	
19.47	Lipa drobnolistna	<i>Tillia cordata</i>	134	10	20	
19.48	Lipa drobnolistna	<i>Tillia cordata</i>	159	8	20	
19.49	Lipa drobnolistna	<i>Tillia cordata</i>	149	8	20	
19.50	Lipa drobnolistna	<i>Tillia cordata</i>	139	12	20	
19.51	Lipa drobnolistna	<i>Tillia cordata</i>	178	14	23	
19.52	Lipa	<i>Tillia cordata</i>	154	10	20	

	drobnolistna					
19.53	Lipa drobnolistna	<i>Tillia cordata</i>	29, 34, 21	5	10	Do usunięcia
19.54	Lipa drobnolistna	<i>Tillia cordata</i>	121	8	19	Do usunięcia
19.55	Lipa drobnolistna	<i>Tillia cordata</i>	34	5	8	Do usunięcia
19.56	Lipa drobnolistna	<i>Tillia cordata</i>	24	3	5	Do usunięcia
19.57	Lipa drobnolistna	<i>Tillia cordata</i>	107	6	17	Do usunięcia
19.58	Lipa drobnolistna	<i>Tillia cordata</i>	126, 131	8	18	Do usunięcia
19.59	Lipa drobnolistna	<i>Tillia cordata</i>	21, brak	-	5	Do usunięcia
19.60	Lipa drobnolistna	<i>Tillia cordata</i>	64	6	15	Do usunięcia
19.61	Lipa drobnolistna	<i>Tillia cordata</i>	88	6	12	Do usunięcia
19.62	Lipa drobnolistna	<i>Tillia cordata</i>	46, 43, 93	8	14	Do usunięcia
19.63	Lipa drobnolistna	<i>Tillia cordata</i>	58	8	14	Do usunięcia
19.64	Lipa drobnolistna	<i>Tillia cordata</i>	31	7	5	Do usunięcia
19.65	Lipa drobnolistna	<i>Tillia cordata</i>	48	5	8	Do usunięcia
19.66	Lipa drobnolistna	<i>Tillia cordata</i>	74	5	7	Do usunięcia
19.67	Lipa drobnolistna	<i>Tillia cordata</i>	32	4	8	Do usunięcia
19.68	Lipa drobnolistna	<i>Tillia cordata</i>	45	5	10	Do usunięcia
19.69	Lipa drobnolistna	<i>Tillia cordata</i>	48	5	10	Do usunięcia
19.70	Lipa drobnolistna	<i>Tillia cordata</i>	50	5	10	Do usunięcia
19.71	Lipa drobnolistna	<i>Tillia cordata</i>	53	5	9	Do usunięcia
19.72	Lipa drobnolistna	<i>Tillia cordata</i>	49	9	7	Do usunięcia
19.73	Lipa drobnolistna	<i>Tillia cordata</i>	-	-	-	Do usunięcia
19.74	Lipa drobnolistna	<i>Tillia cordata</i>	54	2	7	Do usunięcia
19.75	Lipa drobnolistna	<i>Tillia cordata</i>	59	4	12	Do usunięcia
19.76	Lipa	<i>Tillia cordata</i>	44	4	10	Do

	drobnolistna					usunięcia
19.77	Lipa drobnolistna	<i>Tillia cordata</i>	28	4	6	Do usunięcia
20.1	Lipa szerokolistna	<i>Tillia platyphyllos</i>	188	12	21	
20.2	Lipa szerokolistna	<i>Tillia platyphyllos</i>	73	6	6	
20.3	Lipa szerokolistna	<i>Tillia platyphyllos</i>	70	3	3	
20.4	Lipa szerokolistna	<i>Tillia platyphyllos</i>	45, 180	10	25	
20.5	Lipa szerokolistna	<i>Tillia platyphyllos</i>	205	14	20	
20.6	Lipa szerokolistna	<i>Tillia platyphyllos</i>	240	15	23	
20.7	Lipa szerokolistna	<i>Tillia platyphyllos</i>	295	10	24	
20.8	Lipa szerokolistna	<i>Tillia platyphyllos</i>	115	6	20	
20.9	Lipa szerokolistna	<i>Tillia platyphyllos</i>	41	4	7	
20.10	Lipa szerokolistna	<i>Tillia platyphyllos</i>	211	8	20	
20.11	Lipa szerokolistna	<i>Tillia platyphyllos</i>	178	8	20	
20.12	Lipa szerokolistna	<i>Tillia platyphyllos</i>	117	9	18	
20.13	Lipa szerokolistna	<i>Tillia platyphyllos</i>	115	9	18	
20.14	Lipa szerokolistna	<i>Tillia platyphyllos</i>	241	12	26	
20.15	Lipa szerokolistna	<i>Tillia platyphyllos</i>	281	12	26	
20.16	Lipa szerokolistna	<i>Tillia platyphyllos</i>	162	10	25	
20.17	Lipa szerokolistna	<i>Tillia platyphyllos</i>	222	12	26	
20.18	Lipa szerokolistna	<i>Tillia platyphyllos</i>	162	12	26	
20.19	Lipa szerokolistna	<i>Tillia platyphyllos</i>	238	12	26	
20.20	Lipa szerokolistna	<i>Tillia platyphyllos</i>	224	12	26	
20.21	Lipa szerokolistna	<i>Tillia platyphyllos</i>	160	12	25	
20.22	Lipa szerokolistna	<i>Tillia platyphyllos</i>	205	12	26	
20.23	Lipa	<i>Tillia</i>	190	12	25	

	szerokolistna	<i>platyphyllos</i>				
20.24	Lipa szerokolistna	<i>Tillia platyphyllos</i>	183	12	28	
20.25	Lipa szerokolistna	<i>Tillia platyphyllos</i>	162	10	26	
20.26	Lipa szerokolistna	<i>Tillia platyphyllos</i>	179	12	26	
20.27	Lipa szerokolistna	<i>Tillia platyphyllos</i>	191	10	26	
20.28	Lipa szerokolistna	<i>Tillia platyphyllos</i>	220	10	28	
20.29	Lipa szerokolistna	<i>Tillia platyphyllos</i>	56	7	10	
20.30	Lipa szerokolistna	<i>Tillia platyphyllos</i>	86	6	16	
20.31	Lipa szerokolistna	<i>Tillia platyphyllos</i>	43, 71, 107, 146	12	22	
20.32	Lipa szerokolistna	<i>Tillia platyphyllos</i>	38	2	2	Do usunięcia
20.33	Lipa szerokolistna	<i>Tillia platyphyllos</i>	46	4	4	Do usunięcia
20.34	Lipa szerokolistna	<i>Tillia platyphyllos</i>	47	5	20	Do usunięcia
20.35	Lipa szerokolistna	<i>Tillia platyphyllos</i>	37	8	10	Do usunięcia
20.36	Lipa szerokolistna	<i>Tillia platyphyllos</i>	40, 32	4	9	Do usunięcia
20.37	Lipa szerokolistna	<i>Tillia platyphyllos</i>	51	5	11	Do usunięcia
20.38	Lipa szerokolistna	<i>Tillia platyphyllos</i>	52	5	11	Do usunięcia
20.39	Lipa szerokolistna	<i>Tillia platyphyllos</i>	43, 52	3	14	Do usunięcia
20.40	Lipa szerokolistna	<i>Tillia platyphyllos</i>	29	6	11	Do usunięcia
20.41	Lipa szerokolistna	<i>Tillia platyphyllos</i>	5, 15, 15, 20	4	6	Do usunięcia
20.42	Lipa szerokolistna	<i>Tillia platyphyllos</i>	25	2	5	Do usunięcia
20.43	Lipa szerokolistna	<i>Tillia platyphyllos</i>	55	6	11	Do usunięcia
20.44	Lipa szerokolistna	<i>Tillia platyphyllos</i>	41	4	10	Do usunięcia
20.45	Lipa szerokolistna	<i>Tillia platyphyllos</i>	32	3	8	Do usunięcia
20.46	Lipa szerokolistna	<i>Tillia platyphyllos</i>	66, 67	4	15	Do usunięcia
20.47	Lipa	<i>Tillia</i>	32	3	6	Do

	szerokolistna	<i>platyphyllos</i>				usunięcia
20.48	Lipa szerokolistna	<i>Tillia platyphyllos</i>	53	3	8	Do usunięcia
20.49	Lipa szerokolistna	<i>Tillia platyphyllos</i>	51	4	12	Do usunięcia
20.50	Lipa szerokolistna	<i>Tillia platyphyllos</i>	54	4	10	Do usunięcia
21.1	Modrzew europejski	<i>Larix europaea</i>	173	9	25	
21.2	Modrzew europejski	<i>Larix europaea</i>	256	9	25	
21.3	Modrzew europejski	<i>Larix europaea</i>	152	9	25	
21.4	Modrzew europejski	<i>Larix europaea</i>	260	6	20	
21.5	Modrzew europejski	<i>Larix europaea</i>	171	10	26	
21.6	Modrzew europejski	<i>Larix europaea</i>	160	10	28	
21.7	Modrzew europejski	<i>Larix europaea</i>	300	12	33	
21.8	Modrzew europejski	<i>Larix europaea</i>	128	11	25	
21.9	Modrzew europejski	<i>Larix europaea</i>	135	10	28	
21.10	Modrzew europejski	<i>Larix europaea</i>	197	10	28	
21.11	Modrzew europejski	<i>Larix europaea</i>	128	6	25	
21.12	Modrzew europejski	<i>Larix europaea</i>	116	6	25	
21.13	Modrzew europejski	<i>Larix europaea</i>	206	6	28	
21.14	Modrzew europejski	<i>Larix europaea</i>	127	6	25	
21.15	Modrzew europejski	<i>Larix europaea</i>	150	6	25	
21.16	Modrzew europejski	<i>Larix europaea</i>	226	6	25	
21.17	Modrzew europejski	<i>Larix europaea</i>	180	6	25	
21.18	Modrzew europejski	<i>Larix europaea</i>	160	6	25	
21.19	Modrzew europejski	<i>Larix europaea</i>	186	6	25	
21.20	Modrzew europejski	<i>Larix europaea</i>	212	6	25	
21.21	Modrzew	<i>Larix europaea</i>	212	6	25	

	eurolpejski					
21.22	Modrzew europejski	<i>Larix europaea</i>	181	6	25	
21.23	Modrzew europejski	<i>Larix europaea</i>	257	6	25	
21.24	Modrzew europejski	<i>Larix europaea</i>	147	6	25	
21.25	Modrzew europejski	<i>Larix europaea</i>	144	6	25	
21.26	Modrzew europejski	<i>Larix europaea</i>	278	8	30	
21.27	Modrzew europejski	<i>Larix europaea</i>	170	7	28	
21.28	Modrzew europejski	<i>Larix europaea</i>	178	7	28	
21.29	Modrzew europejski	<i>Larix europaea</i>	171	6	26	
21.30	Modrzew europejski	<i>Larix europaea</i>	190	6	20	
21.31	Modrzew europejski	<i>Larix europaea</i>	172	5	22	
21.32	Modrzew europejski	<i>Larix europaea</i>	253	7	24	
21.33	Modrzew europejski	<i>Larix decidua</i>	211	6	20	
21.34	Modrzew europejski	<i>Larix europaea</i>	150	6	20	
21.35	Modrzew europejski	<i>Larix europaea</i>	35	5	6	
21.36	Modrzew europejski	<i>Larix europaea</i>	270	6	19	
21.37	Modrzew europejski	<i>Larix europaea</i>	90	5	7	
21.38	Modrzew europejski	<i>Larix europaea</i>	137	5	18	
21.39	Modrzew europejski	<i>Larix europaea</i>	150	5	18	
21.40	Modrzew europejski	<i>Larix europaea</i>	166	6	18	
21.41	Modrzew europejski	<i>Larix europaea</i>	200	6	19	
21.42	Modrzew europejski	<i>Larix europaea</i>	219	6	20	
21.43	Modrzew europejski	<i>Larix europaea</i>	212	6	18	
21.44	Modrzew europejski	<i>Larix europaea</i>	44	5	19	
21.45	Modrzew	<i>Larix europaea</i>	201	6	19	

	eurolpejski					
21.46	Modrzew europejski	<i>Larix europaea</i>	220	6	18	
21.47	Modrzew europejski	<i>Larix europaea</i>	210	6	20	
21.48	Modrzew europejski	<i>Larix europaea</i>	238	6	16	
21.49	Modrzew europejski	<i>Larix europaea</i>	151	4	17	
21.50	Modrzew europejski	<i>Larix europaea</i>	102	9	18	
21.51	Modrzew europejski	<i>Larix europaea</i>	166	7	18	
21.52	Modrzew europejski	<i>Larix europaea</i>	148	6	26	
21.53	Modrzew europejski	<i>Larix europaea</i>	153	6	26	
21.54	Modrzew europejski	<i>Larix europaea</i>	173	6	26	
21.55	Modrzew europejski	<i>Larix europaea</i>	165	6	26	
21.56	Modrzew europejski	<i>Larix europaea</i>	137	6	26	
21.57	Modrzew europejski	<i>Larix europaea</i>	161	6	26	
21.58	Modrzew europejski	<i>Larix europaea</i>	114	6	26	
21.59	Modrzew europejski	<i>Larix europaea</i>	89	6	26	
21.60	Modrzew europejski	<i>Larix europaea</i>	164	6	26	
21.61	Modrzew europejski	<i>Larix europaea</i>	140	6	26	
21.62	Modrzew europejski	<i>Larix europaea</i>	103	6	26	
21.63	Modrzew europejski	<i>Larix europaea</i>	115	6	26	
21.64	Modrzew europejski	<i>Larix europaea</i>	95	6	26	
21.65	Modrzew europejski	<i>Larix europaea</i>	97	6	26	
21.66	Modrzew europejski	<i>Larix europaea</i>	114	6	26	
21.67	Modrzew europejski	<i>Larix europaea</i>	98	6	26	
21.68	Modrzew europejski	<i>Larix europaea</i>	104	6	26	
21.69	Modrzew	<i>Larix europaea</i>	94	6	26	

	eurolpejski					
21.70	Modrzew europejski	<i>Larix europaea</i>	131	6	26	
21.71	Modrzew europejski	<i>Larix europaea</i>	151	6	26	
21.72	Modrzew europejski	<i>Larix europaea</i>	144	6	26	
21.73	Modrzew europejski	<i>Larix europaea</i>	157	6	26	
21.74	Modrzew europejski	<i>Larix europaea</i>	182	7	28	
21.75	Modrzew europejski	<i>Larix europaea</i>	149	6	25	
21.76	Modrzew europejski	<i>Larix europaea</i>	128	5	26	
21.77	Modrzew europejski	<i>Larix europaea</i>	76	4	23	
21.78	Modrzew europejski	<i>Larix europaea</i>	145	6	26	
21.79	Modrzew europejski	<i>Larix europaea</i>	158	6	20	
21.80	Modrzew europejski	<i>Larix europaea</i>	138	6	20	
21.81	Modrzew europejski	<i>Larix europaea</i>	104	5	16	
21.82	Modrzew europejski	<i>Larix europaea</i>	114	5	17	
21.83	Modrzew europejski	<i>Larix europaea</i>	122	5	18	
21.84	Modrzew europejski	<i>Larix europaea</i>	143	5	19	
21.85	Modrzew europejski	<i>Larix europaea</i>	144	5	17	
21.86	Modrzew europejski	<i>Larix europaea</i>	68	5	17	
21.87	Modrzew europejski	<i>Larix europaea</i>	117	5	17	
21.88	Modrzew europejski	<i>Larix europaea</i>	111	5	16	
21.89	Modrzew europejski	<i>Larix europaea</i>	64	5	14	
21.90	Modrzew europejski	<i>Larix europaea</i>	84	4	15	
21.91	Modrzew europejski	<i>Larix europaea</i>	85	4	15	
21.92	Modrzew europejski	<i>Larix europaea</i>	131	4	17	
21.93	Modrzew	<i>Larix europaea</i>	114	5	14	

	europaeski					
21.94	Modrzew europejski	<i>Larix europaea</i>	85	5	15	
21.95	Modrzew europejski	<i>Larix europaea</i>	111	4	18	
21.96	Modrzew europejski	<i>Larix europaea</i>	160	5	17	
21.97	Modrzew europejski	<i>Larix europaea</i>	86	5	15	
21.98	Modrzew europejski	<i>Larix europaea</i>	197	7	23	
21.99	Modrzew europejski	<i>Larix europaea</i>	232	7	25	
21.100	Modrzew europejski	<i>Larix europaea</i>	185	7	25	
21.101	Modrzew europejski	<i>Larix europaea</i>	175	9	18	
21.102	Modrzew europejski	<i>Larix europaea</i>	100	8	25	
21.103	Modrzew europejski	<i>Larix europaea</i>	85	8	23	
21.104	Modrzew europejski	<i>Larix europaea</i>	93	8	23	
21.105	Modrzew europejski	<i>Larix europaea</i>	54	10	28	
21.106	Modrzew europejski	<i>Larix europaea</i>	56	10	28	
21.107	Modrzew europejski	<i>Larix europaea</i>	79	10	28	
21.108	Modrzew europejski	<i>Larix europaea</i>	65	6	25	
21.109	Modrzew europejski	<i>Larix europaea</i>	80	6	25	
21.110	Modrzew europejski	<i>Larix europaea</i>	81	5	22	
21.111	Modrzew europejski	<i>Larix europaea</i>	84	5	23	
21.112	Modrzew europejski	<i>Larix europaea</i>	120	8	28	
21.113	Modrzew europejski	<i>Larix europaea</i>	93	8	28	
21.114	Modrzew europejski	<i>Larix europaea</i>	93	6	25	
21.115	Modrzew europejski	<i>Larix europaea</i>	70	6	25	
21.116	Modrzew europejski	<i>Larix europaea</i>	100	8	25	
21.117	Modrzew	<i>Larix europaea</i>	70	8	26	

	europejski					
21.118	Modrzew europejski	<i>Larix europaea</i>	75	8	27	
21.119	Modrzew europejski	<i>Larix europaea</i>	74	4	17	
21.120	Modrzew europejski	<i>Larix europaea</i>	230	5	23	Do usunięcia
21.121	Modrzew europejski	<i>Larix europaea</i>	176	6	24	Do usunięcia
21.122	Modrzew europejski	<i>Larix europaea</i>	197	6	23	Do usunięcia
21.123	Modrzew europejski	<i>Larix europaea</i>	191	5	23	Do usunięcia
21.124	Modrzew europejski	<i>Larix europaea</i>	175	5	23	Do usunięcia
21.125	Modrzew europejski	<i>Larix europaea</i>	191	5	24	Do usunięcia
21.126	Modrzew europejski	<i>Larix europaea</i>	267	6	25	Do usunięcia
21.127	Modrzew europejski	<i>Larix europaea</i>	208	6	20	Do usunięcia
21.128	Modrzew europejski	<i>Larix europaea</i>	241	6	20	Do usunięcia
21.129	Modrzew europejski	<i>Larix europaea</i>	137	7	22	Do usunięcia
21.130	Modrzew europejski	<i>Larix europaea</i>	52	4	15	Do usunięcia
21.131	Modrzew europejski	<i>Larix europaea</i>	193	5	22	Do usunięcia
21.132	Modrzew europejski	<i>Larix europaea</i>	183	5	24	Do usunięcia
21.133	Modrzew europejski	<i>Larix europaea</i>	194	5	24	Do usunięcia
21.134	Modrzew europejski	<i>Larix europaea</i>	92	5	23	Do usunięcia
21.135	Modrzew europejski	<i>Larix europaea</i>	188	6	22	Do usunięcia
21.136	Modrzew europejski	<i>Larix europaea</i>	176	5	20	Do usunięcia
21.137	Modrzew europejski	<i>Larix europaea</i>	96	5	21	Do usunięcia
21.138	Modrzew europejski	<i>Larix europaea</i>	160	5	20	Do usunięcia
21.139	Modrzew europejski	<i>Larix europaea</i>	178	5	20	Do usunięcia
21.140	Modrzew europejski	<i>Larix europaea</i>	158	6	22	Do usunięcia
21.141	Modrzew	<i>Larix europaea</i>	129	5	22	Do

	europejski					usunięcia
21.142	Modrzew europejski	<i>Larix europaea</i>	146	6	21	Do usunięcia
21.143	Modrzew europejski	<i>Larix europaea</i>	198	4	22	Do usunięcia
21.144	Modrzew europejski	<i>Larix europaea</i>	130	5	21	Do usunięcia
21.145	Modrzew europejski	<i>Larix europaea</i>	157	5	22	Do usunięcia
21.146	Modrzew europejski	<i>Larix europaea</i>	139	4	22	Do usunięcia
21.147	Modrzew europejski	<i>Larix europaea</i>	115	4	23	Do usunięcia
21.148	Modrzew europejski	<i>Larix europaea</i>	179	6	22	Do usunięcia
21.149	Modrzew europejski	<i>Larix europaea</i>	146	6	22	Do usunięcia
21.150	Modrzew europejski	<i>Larix europaea</i>	139	6	24	Do usunięcia
21.151	Modrzew europejski	<i>Larix europaea</i>	142	6	23	Do usunięcia
21.152	Modrzew europejski	<i>Larix europaea</i>	140	5	23	Do usunięcia
21.153	Modrzew europejski	<i>Larix europaea</i>	143	4	22	Do usunięcia
21.154	Modrzew europejski	<i>Larix europaea</i>	161	57	22	Do usunięcia
21.155	Modrzew europejski	<i>Larix europaea</i>	154	6	12	Do usunięcia
21.156	Modrzew europejski	<i>Larix europaea</i>	95	3	19	Do usunięcia
21.157	Modrzew europejski	<i>Larix europaea</i>	147	8	16	Do usunięcia
21.158	Modrzew europejski	<i>Larix europaea</i>	199	6	11	Do usunięcia
21.159	Modrzew europejski	<i>Larix europaea</i>	159	5	19	Do usunięcia
21.160	Modrzew europejski	<i>Larix europaea</i>	196	5	18	Do usunięcia
21.161	Modrzew europejski	<i>Larix europaea</i>	191	6	19	Do usunięcia
21.162	Modrzew europejski	<i>Larix europaea</i>	178	6	19	Do usunięcia
21.163	Modrzew europejski	<i>Larix europaea</i>	174	6	19	Do usunięcia
21.164	Modrzew europejski	<i>Larix europaea</i>	140	6	19	Do usunięcia
22.1	Olsza czarna	<i>Alnus glutinosa</i>	149	8	24	

22.2	Olsza czarna	<i>Alnus glutinosa</i>	183	7	23	
22.3	Olsza czarna	<i>Alnus glutinosa</i>	165	6	25	
22.4	Olsza czarna	<i>Alnus glutinosa</i>	45, 62, 73	7	10	
22.5	Olsza czarna	<i>Alnus glutinosa</i>	50	4	14	Do usunięcia
22.6	Olsza czarna	<i>Alnus glutinosa</i>	37	3	10	Do usunięcia
23.1	Olsza szara	<i>Alnus incana</i>	124, 49, 112, 93, 84, 65	11	17	
24.1	Robinia akacyjowa	<i>Robinia pseudoacacia</i>	87	4	21	
24.2	Robinia akacyjowa	<i>Robinia pseudoacacia</i>	136	9	19	
24.3	Robinia akacyjowa	<i>Robinia pseudoacacia</i>	195	9	17	
24.4	Robinia akacyjowa	<i>Robinia pseudoacacia</i>	153	9	17	
24.5	Robinia akacyjowa	<i>Robinia pseudoacacia</i>	165	8	16	
24.6	Robinia akacyjowa	<i>Robinia pseudoacacia</i>	101	7	14	
24.7	Robinia akacyjowa	<i>Robinia pseudoacacia</i>	232, 106	10	19	
24.8	Robinia akacyjowa	<i>Robinia pseudoacacia</i>	198	10	22	
24.9	Robinia akacyjowa	<i>Robinia pseudoacacia</i>	136	8	17	
24.10	Robinia akacyjowa	<i>Robinia pseudoacacia</i>	45, 257	9	18	
24.11	Robinia akacyjowa	<i>Robinia pseudoacacia</i>	113	9	18	
24.12	Robinia akacyjowa	<i>Robinia pseudoacacia</i>	166	9	21	
24.13	Robinia akacyjowa	<i>Robinia pseudoacacia</i>	117	8	17	
24.14	Robinia akacyjowa	<i>Robinia pseudoacacia</i>	125	7	17	
24.15	Robinia akacyjowa	<i>Robinia pseudoacacia</i>	35	4	6	
24.16	Robinia akacyjowa	<i>Robinia pseudoacacia</i>	30, 29, 19	4	6	
24.17	Robinia akacyjowa	<i>Robinia pseudoacacia</i>	47	3	8	
24.18	Robinia akacyjowa	<i>Robinia pseudoacacia</i>	28	4	6	
24.19	Robinia akacyjowa	<i>Robinia pseudoacacia</i>	116	6	10	

24.20	Robinia akacyjowa	<i>Robinia pseudoacacia</i>	35	4	8	
24.21	Robinia akacyjowa	<i>Robinia pseudoacacia</i>	126	6	18	
24.22	Robinia akacyjowa	<i>Robinia pseudoacacia</i>	31	4	6	
24.23	Robinia akacyjowa	<i>Robinia pseudoacacia</i>	130	7	14	
24.24	Robinia akacyjowa	<i>Robinia pseudoacacia</i>	85	5	12	
24.25	Robinia akacyjowa	<i>Robinia pseudoacacia</i>	104	5	12	
24.26	Robinia akacyjowa	<i>Robinia pseudoacacia</i>	95	4	6	
24.27	Robinia akacyjowa	<i>Robinia pseudoacacia</i>	120	7	10	
24.28	Robinia akacyjowa	<i>Robinia pseudoacacia</i>	90	9	12	Do usunięcia
24.29	Robinia akacyjowa	<i>Robinia pseudoacacia</i>	86	7	12	Do usunięcia
24.30	Robinia akacyjowa	<i>Robinia pseudoacacia</i>	74	5	9	Do usunięcia
24.31	Robinia akacyjowa	<i>Robinia pseudoacacia</i>	56	5	14	Do usunięcia
24.32	Robinia akacyjowa	<i>Robinia pseudoacacia</i>	56	5	14	Do usunięcia
24.33	Robinia akacyjowa	<i>Robinia pseudoacacia</i>	59	5	19	Do usunięcia
24.34	Robinia akacyjowa	<i>Robinia pseudoacacia</i>	48	5	19	Do usunięcia
24.35	Robinia akacyjowa	<i>Robinia pseudoacacia</i>	30	3	6	Do usunięcia
24.36	Robinia akacyjowa	<i>Robinia pseudoacacia</i>	85	6	12	Do usunięcia
24.37	Robinia akacyjowa	<i>Robinia pseudoacacia</i>	61	5	11	Do usunięcia
24.38	Robinia akacyjowa	<i>Robinia pseudoacacia</i>	112	8	14	Do usunięcia
24.39	Robinia akacyjowa	<i>Robinia pseudoacacia</i>	36, 28	4	8	Do usunięcia
24.40	Robinia akacyjowa	<i>Robinia pseudoacacia</i>	70	6	12	Do usunięcia
24.41	Robinia akacyjowa	<i>Robinia pseudoacacia</i>	53	6	12	Do usunięcia
24.42	Robinia akacyjowa	<i>Robinia pseudoacacia</i>	75, 15	6	12	Do usunięcia
24.43	Robinia akacyjowa	<i>Robinia pseudoacacia</i>	52	6	13	Do usunięcia

24.44	Robinia akacyjowa	<i>Robinia pseudoacacia</i>	37	3	6	Do usunięcia
24.45	Robinia akacyjowa	<i>Robinia pseudoacacia</i>	44, 26	5	8	Do usunięcia
24.46	Robinia akacyjowa	<i>Robinia pseudoacacia</i>	30, 33	5	7	Do usunięcia
24.47	Robinia akacyjowa	<i>Robinia pseudoacacia</i>	26	4	7	Do usunięcia
24.48	Robinia akacyjowa	<i>Robinia pseudoacacia</i>	25	4	7	Do usunięcia
24.49	Robinia akacyjowa	<i>Robinia pseudoacacia</i>	38	5	9	Do usunięcia
24.50	Robinia akacyjowa	<i>Robinia pseudoacacia</i>	29	4	7	Do usunięcia
24.51	Robinia akacyjowa	<i>Robinia pseudoacacia</i>	28	5	7	Do usunięcia
24.52	Robinia akacyjowa	<i>Robinia pseudoacacia</i>	26	4	7	Do usunięcia
24.53	Robinia akacyjowa	<i>Robinia pseudoacacia</i>	32	4	7	Do usunięcia
24.54	Robinia akacyjowa	<i>Robinia pseudoacacia</i>	90	4	17	Do usunięcia
24.55	Robinia akacyjowa	<i>Robinia pseudoacacia</i>	87	4	16	Do usunięcia
24.56	Robinia akacyjowa	<i>Robinia pseudoacacia</i>	11, 40	4	6	Do usunięcia
24.57	Robinia akacyjowa	<i>Robinia pseudoacacia</i>	64	5	6	Do usunięcia
24.58	Robinia akacyjowa	<i>Robinia pseudoacacia</i>	25	3	10	Do usunięcia
24.59	Robinia akacyjowa	<i>Robinia pseudoacacia</i>	68	5	12	Do usunięcia
24.60	Robinia akacyjowa	<i>Robinia pseudoacacia</i>	48	4	6	Do usunięcia
25.1	Sosna czarna	<i>Pinus nigra</i>	185	6	28	
25.2	Sosna czarna	<i>Pinus nigra</i>	116	6	19	
25.3	Sosna czarna	<i>Pinus nigra</i>	126	5	18	
25.4	Sosna czarna	<i>Pinus nigra</i>	116	6	19	
25.5	Sosna czarna	<i>Pinus nigra</i>	88	5	16	
25.6	Sosna czarna	<i>Pinus nigra</i>	126	5	19	
25.7	Sosna czarna	<i>Pinus nigra</i>	234	7	23	Do usunięcia
25.8	Sosna czarna	<i>Pinus nigra</i>	203	8	25	Do usunięcia
25.9	Sosna czarna	<i>Pinus nigra</i>	193	6	24	Do usunięcia
25.10	Sosna czarna	<i>Pinus nigra</i>	207	7	25	Do usunięcia

25.11	Sosna czarna	<i>Pinus nigra</i>	169	7	24	Do usunięcia
25.12	Sosna czarna	<i>Pinus nigra</i>	235	7	24	Do usunięcia
25.13	Sosna czarna	<i>Pinus nigra</i>	135	5	24	Do usunięcia
25.14	Sosna czarna	<i>Pinus nigra</i>	194	7	20	Do usunięcia
26.1	Sosna pospolita	<i>Pinus sylvestris</i>	170	14	28	
26.2	Sosna pospolita	<i>Pinus sylvestris</i>	140	5	20	
26.3	Sosna pospolita	<i>Pinus sylvestris</i>	161	5	20	
26.4	Sosna pospolita	<i>Pinus sylvestris</i>	128	5	21	
26.5	Sosna pospolita	<i>Pinus sylvestris</i>	135	5	21	
26.6	Sosna pospolita	<i>Pinus sylvestris</i>	137	5	20	
26.7	Sosna pospolita	<i>Pinus sylvestris</i>	131	5	17	
26.8	Sosna pospolita	<i>Pinus sylvestris</i>	132	5	17	
26.9	Sosna pospolita	<i>Pinus sylvestris</i>	108	5	17	
26.10	Sosna pospolita	<i>Pinus sylvestris</i>	182	6	19	
26.11	Sosna pospolita	<i>Pinus sylvestris</i>	140	5	19	
26.12	Sosna pospolita	<i>Pinus sylvestris</i>	128	6	18	
26.13	Sosna pospolita	<i>Pinus sylvestris</i>	162	5	15	
26.14	Sosna pospolita	<i>Pinus sylvestris</i>	168	5	11	
26.15	Sosna pospolita	<i>Pinus sylvestris</i>	192	8	17	
26.16	Sosna pospolita	<i>Pinus sylvestris</i>	82	6	20	
26.17	Sosna pospolita	<i>Pinus sylvestris</i>	105	6	20	
26.18	Sosna pospolita	<i>Pinus sylvestris</i>	183	6	20	
26.19	Sosna pospolita	<i>Pinus sylvestris</i>	149	6	20	
26.20	Sosna pospolita	<i>Pinus sylvestris</i>	135	6	18	
26.21	Sosna pospolita	<i>Pinus sylvestris</i>	95	6	25	
26.22	Sosna pospolita	<i>Pinus sylvestris</i>	223	14	30	
26.23	Sosna pospolita	<i>Pinus sylvestris</i>	125	6	23	Do usunięcia
26.24	Sosna pospolita	<i>Pinus sylvestris</i>	124	6	20	Do usunięcia
26.25	Sosna pospolita	<i>Pinus sylvestris</i>	154	8	16	Do usunięcia
27.1	Sosna wejmutka	<i>Pinus strobus</i>	150	6	20	
28.1	Świerk pospolity	<i>Picea abies</i>	112	9	22	
28.2	Świerk pospolity	<i>Picea abies</i>	135	8	30	
28.3	Świerk pospolity	<i>Picea abies</i>	139	8	28	
28.4	Świerk pospolity	<i>Picea abies</i>	129	10	28	
28.5	Świerk pospolity	<i>Picea abies</i>	139	5	23	

28.6	Świerk pospolity	<i>Picea abies</i>	115	5	23	
28.7	Świerk pospolity	<i>Picea abies</i>	263	5	23	
28.8	Świerk pospolity	<i>Picea abies</i>	125	5	22	
28.9	Świerk pospolity	<i>Picea abies</i>	213	6	20	
28.10	Świerk pospolity	<i>Picea abies</i>	177	5	23	
28.11	Świerk pospolity	<i>Picea abies</i>	147	5	23	
28.12	Świerk pospolity	<i>Picea abies</i>	162	4	18	
28.13	Świerk pospolity	<i>Picea abies</i>	175	6	23	
28.14	Świerk pospolity	<i>Picea abies</i>	173	5	23	
28.15	Świerk pospolity	<i>Picea abies</i>	140	5	7	
28.16	Świerk pospolity	<i>Picea abies</i>	37, 39	4	6	
28.17	Świerk pospolity	<i>Picea abies</i>	143	5	22	
28.18	Świerk pospolity	<i>Picea abies</i>	187	5	23	
28.19	Świerk pospolity	<i>Picea abies</i>	188	5	22	
28.20	Świerk pospolity	<i>Picea abies</i>	164	5	23	
28.21	Świerk pospolity	<i>Picea abies</i>	72	5	12	
28.22	Świerk pospolity	<i>Picea abies</i>	158	5	23	
28.23	Świerk pospolity	<i>Picea abies</i>	137	4	21	
28.24	Świerk pospolity	<i>Picea abies</i>	213	5	23	
28.25	Świerk pospolity	<i>Picea abies</i>	214	5	23	
28.26	Świerk pospolity	<i>Picea abies</i>	113	5	20	
28.27	Świerk pospolity	<i>Picea abies</i>	165	7	23	
28.28	Świerk pospolity	<i>Picea abies</i>	213	7	23	
28.29	Świerk pospolity	<i>Picea abies</i>	173	7	21	

28.30	Świerk pospolity	<i>Picea abies</i>	150	7	20	
28.31	Świerk pospolity	<i>Picea abies</i>	134	7	22	
28.32	Świerk pospolity	<i>Picea abies</i>	219	7	23	
28.33	Świerk pospolity	<i>Picea abies</i>	200	7	23	
28.34	Świerk pospolity	<i>Picea abies</i>	188	10	24	
28.35	Świerk pospolity	<i>Picea abies</i>	164	6	20	
28.36	Świerk pospolity	<i>Picea abies</i>	148	6	20	
28.37	Świerk pospolity	<i>Picea abies</i>	130	3	18	
28.38	Świerk pospolity	<i>Picea abies</i>	213	9	23	
28.39	Świerk pospolity	<i>Picea abies</i>	134	6	19	
28.40	Świerk pospolity	<i>Picea abies</i>	171	7	19	
28.41	Świerk pospolity	<i>Picea abies</i>	171	6	19	
28.42	Świerk pospolity	<i>Picea abies</i>	127	6	19	
28.43	Świerk pospolity	<i>Picea abies</i>	171	6	20	
28.44	Świerk pospolity	<i>Picea abies</i>	135	7	20	
28.45	Świerk pospolity	<i>Picea abies</i>	111	5	16	
28.46	Świerk pospolity	<i>Picea abies</i>	112	5	16	
28.47	Świerk pospolity	<i>Picea abies</i>	114	5	14	
28.48	Świerk pospolity	<i>Picea abies</i>	138	5	15	
28.49	Świerk pospolity	<i>Picea abies</i>	77	5	13	
28.50	Świerk pospolity	<i>Picea abies</i>	138	5	14	
28.51	Świerk pospolity	<i>Picea abies</i>	65	5	13	
28.52	Świerk pospolity	<i>Picea abies</i>	119	5	14	
28.53	Świerk pospolity	<i>Picea abies</i>	166	5	18	

28.54	Świerk pospolity	<i>Picea abies</i>	74	5	13	
28.55	Świerk pospolity	<i>Picea abies</i>	137	6	15	
28.56	Świerk pospolity	<i>Picea abies</i>	88	6	15	
28.57	Świerk pospolity	<i>Picea abies</i>	141	6	15	
28.58	Świerk pospolity	<i>Picea abies</i>	128	5	15	
28.59	Świerk pospolity	<i>Picea abies</i>	37	6	15	
28.60	Świerk pospolity	<i>Picea abies</i>	96	5	16	
28.61	Świerk pospolity	<i>Picea abies</i>	60	4	7	
28.62	Świerk pospolity	<i>Picea abies</i>	91	5	5	
28.63	Świerk pospolity	<i>Picea abies</i>	95	5	15	
28.64	Świerk pospolity	<i>Picea abies</i>	132	5	17	
28.65	Świerk pospolity	<i>Picea abies</i>	118	5	18	
28.66	Świerk pospolity	<i>Picea abies</i>	45	-	-	
28.67	Świerk pospolity	<i>Picea abies</i>	146	5	18	
28.68	Świerk pospolity	<i>Picea abies</i>	179	6	17	
28.69	Świerk pospolity	<i>Picea abies</i>	111	5	14	
28.70	Świerk pospolity	<i>Picea abies</i>	57	5	13	
28.71	Świerk pospolity	<i>Picea abies</i>	129	5	19	
28.72	Świerk pospolity	<i>Picea abies</i>	32	4	8	
28.73	Świerk pospolity	<i>Picea abies</i>	113	6	20	
28.74	Świerk pospolity	<i>Picea abies</i>	65	5	17	
28.75	Świerk pospolity	<i>Picea abies</i>	68	5	16	
28.76	Świerk pospolity	<i>Picea abies</i>	203	5	19	
28.77	Świerk pospolity	<i>Picea abies</i>	137	5	19	

28.78	Świerk pospolity	<i>Picea abies</i>	108	5	17	
28.79	Świerk pospolity	<i>Picea abies</i>	134	5	17	
28.80	Świerk pospolity	<i>Picea abies</i>	126	7	22	
28.81	Świerk pospolity	<i>Picea abies</i>	143	4	19	
28.82	Świerk pospolity	<i>Picea abies</i>	140	5	17	
28.83	Świerk pospolity	<i>Picea abies</i>	137	5	17	
28.84	Świerk pospolity	<i>Picea abies</i>	133	5	17	
28.85	Świerk pospolity	<i>Picea abies</i>	149	6	17	
28.86	Świerk pospolity	<i>Picea abies</i>	94	6	17	
28.87	Świerk pospolity	<i>Picea abies</i>	176	6	22	
28.88	Świerk pospolity	<i>Picea abies</i>	112	5	19	
28.89	Świerk pospolity	<i>Picea abies</i>	106	5	18	
28.90	Świerk pospolity	<i>Picea abies</i>	132	7	20	
28.91	Świerk pospolity	<i>Picea abies</i>	133	7	20	
28.92	Świerk pospolity	<i>Picea abies</i>	121	5	18	
28.93	Świerk pospolity	<i>Picea abies</i>	107	6	20	
28.94	Świerk pospolity	<i>Picea abies</i>	55	5	14	
28.95	Świerk pospolity	<i>Picea abies</i>	122	5	18	
28.96	Świerk pospolity	<i>Picea abies</i>	97	5	16	
28.97	Świerk pospolity	<i>Picea abies</i>	116	6	16	
28.98	Świerk pospolity	<i>Picea abies</i>	93	5	19	
28.99	Świerk pospolity	<i>Picea abies</i>	89	6	18	
28.100	Świerk pospolity	<i>Picea abies</i>	105	6	20	
28.101	Świerk pospolity	<i>Picea abies</i>	80	6	19	

28.102	Świerk pospolity	<i>Picea abies</i>	83	5	16	
28.103	Świerk pospolity	<i>Picea abies</i>	74	4	16	
28.104	Świerk pospolity	<i>Picea abies</i>	90	5	17	
28.105	Świerk pospolity	<i>Picea abies</i>	118	5	18	
28.106	Świerk pospolity	<i>Picea abies</i>	139	5	19	
28.107	Świerk pospolity	<i>Picea abies</i>	200	7	20	
28.108	Świerk pospolity	<i>Picea abies</i>	114	5	18	
28.109	Świerk pospolity	<i>Picea abies</i>	115	5	18	
28.110	Świerk pospolity	<i>Picea abies</i>	116	5	18	
28.111	Świerk pospolity	<i>Picea abies</i>	159	7	19	
28.112	Świerk pospolity	<i>Picea abies</i>	157	5	20	
28.113	Świerk pospolity	<i>Picea abies</i>	153	5	20	
28.114	Świerk pospolity	<i>Picea abies</i>	150	5	21	
28.115	Świerk pospolity	<i>Picea abies</i>	108	5	17	
28.116	Świerk pospolity	<i>Picea abies</i>	91	5	18	
28.117	Świerk pospolity	<i>Picea abies</i>	207	5	21	
28.118	Świerk pospolity	<i>Picea abies</i>	83	5	17	
28.119	Świerk pospolity	<i>Picea abies</i>	102	5	17	
28.120	Świerk pospolity	<i>Picea abies</i>	197	5	18	
28.121	Świerk pospolity	<i>Picea abies</i>	185	5	20	
28.122	Świerk pospolity	<i>Picea abies</i>	166	5	20	
28.123	Świerk pospolity	<i>Picea abies</i>	87	5	7	
28.124	Świerk pospolity	<i>Picea abies</i>	178	5	17	
28.125	Świerk pospolity	<i>Picea abies</i>	172	5	20	

28.126	Świerk pospolity	<i>Picea abies</i>	157	5	17	
28.127	Świerk pospolity	<i>Picea abies</i>	216	7	20	
28.128	Świerk pospolity	<i>Picea abies</i>	198	6	28	
28.129	Świerk pospolity	<i>Picea abies</i>	120	6	28	
28.130	Świerk pospolity	<i>Picea abies</i>	190	6	28	
28.131	Świerk pospolity	<i>Picea abies</i>	202	6	27	
28.132	Świerk pospolity	<i>Picea abies</i>	210	6	28	
28.133	Świerk pospolity	<i>Picea abies</i>	126	6	20	
28.134	Świerk pospolity	<i>Picea abies</i>	168	6	20	
28.135	Świerk pospolity	<i>Picea abies</i>	160	5	20	
28.136	Świerk pospolity	<i>Picea abies</i>	207	6	19	
28.137	Świerk pospolity	<i>Picea abies</i>	97	4	19	
28.138	Świerk pospolity	<i>Picea abies</i>	96	5	18	
28.139	Świerk pospolity	<i>Picea abies</i>	91	5	19	
28.140	Świerk pospolity	<i>Picea abies</i>	96	5	19	
28.141	Świerk pospolity	<i>Picea abies</i>	130	6	19	
28.142	Świerk pospolity	<i>Picea abies</i>	135	6	19	
28.143	Świerk pospolity	<i>Picea abies</i>	134	5	19	
28.144	Świerk pospolity	<i>Picea abies</i>	137	5	18	
28.145	Świerk pospolity	<i>Picea abies</i>	200	5	18	
28.146	Świerk pospolity	<i>Picea abies</i>	135	6	19	
28.147	Świerk pospolity	<i>Picea abies</i>	217	8	28	
28.148	Świerk pospolity	<i>Picea abies</i>	171	8	28	
28.149	Świerk pospolity	<i>Picea abies</i>	99	8	26	

28.150	Świerk pospolity	<i>Picea abies</i>	111	7	26	
28.151	Świerk pospolity	<i>Picea abies</i>	257	7	28	
28.152	Świerk pospolity	<i>Picea abies</i>	72	6	20	
28.153	Świerk pospolity	<i>Picea abies</i>	256	7	27	
28.154	Świerk pospolity	<i>Picea abies</i>	135	7	24	
28.155	Świerk pospolity	<i>Picea abies</i>	152	6	24	
28.156	Świerk pospolity	<i>Picea abies</i>	214	7	28	
28.157	Świerk pospolity	<i>Picea abies</i>	217	6	26	
28.158	Świerk pospolity	<i>Picea abies</i>	152	6	27	
28.159	Świerk pospolity	<i>Picea abies</i>	129	6	27	
28.160	Świerk pospolity	<i>Picea abies</i>	171	6	27	
28.161	Świerk pospolity	<i>Picea abies</i>	83	4	23	
28.162	Świerk pospolity	<i>Picea abies</i>	232	12	27	
28.163	Świerk pospolity	<i>Picea abies</i>	148	6	24	
28.164	Świerk pospolity	<i>Picea abies</i>	156	7	26	
28.165	Świerk pospolity	<i>Picea abies</i>	138	6	24	
28.166	Świerk pospolity	<i>Picea abies</i>	152	8	26	
28.167	Świerk pospolity	<i>Picea abies</i>	122	6	28	
28.168	Świerk pospolity	<i>Picea abies</i>	161	6	22	
28.169	Świerk pospolity	<i>Picea abies</i>	140	6	27	
28.170	Świerk pospolity	<i>Picea abies</i>	122	6	28	
28.171	Świerk pospolity	<i>Picea abies</i>	123	6	28	
28.172	Świerk pospolity	<i>Picea abies</i>	230	6	27	
28.173	Świerk pospolity	<i>Picea abies</i>	185	5	27	

28.174	Świerk pospolity	<i>Picea abies</i>	130	7	27	
28.175	Świerk pospolity	<i>Picea abies</i>	170	9	25	
28.176	Świerk pospolity	<i>Picea abies</i>	183	9	25	
28.177	Świerk pospolity	<i>Picea abies</i>	75	6	18	
28.178	Świerk pospolity	<i>Picea abies</i>	96	4	18	
28.179	Świerk pospolity	<i>Picea abies</i>	90	4	25	
28.180	Świerk pospolity	<i>Picea abies</i>	70	4	19	
28.181	Świerk pospolity	<i>Picea abies</i>	109	5	21	
28.182	Świerk pospolity	<i>Picea abies</i>	82	8	25	
28.183	Świerk pospolity	<i>Picea abies</i>	85	10	28	
28.184	Świerk pospolity	<i>Picea abies</i>	140	6	25	
28.185	Świerk pospolity	<i>Picea abies</i>	179	6	25	
28.186	Świerk pospolity	<i>Picea abies</i>	145	6	23	
28.187	Świerk pospolity	<i>Picea abies</i>	76	6	18	
28.188	Świerk pospolity	<i>Picea abies</i>	100	6	20	
28.189	Świerk pospolity	<i>Picea abies</i>	60	8	25	
28.190	Świerk pospolity	<i>Picea abies</i>	58	8	24	
28.191	Świerk pospolity	<i>Picea abies</i>	160	6	20	
28.192	Świerk pospolity	<i>Picea abies</i>	140	8	20	
28.193	Świerk pospolity	<i>Picea abies</i>	96	6	20	
28.194	Świerk pospolity	<i>Picea abies</i>	56	10	26	
28.195	Świerk pospolity	<i>Picea abies</i>	93	10	26	
28.196	Świerk pospolity	<i>Picea abies</i>	75	6	25	
28.197	Świerk pospolity	<i>Picea abies</i>	168	6	24	Do usunięcia

28.198	Świerk pospolity	<i>Picea abies</i>	266	3	23	Do usunięcia
28.199	Świerk pospolity	<i>Picea abies</i>	279	3	23	Do usunięcia
28.200	Świerk pospolity	<i>Picea abies</i>	142	3	23	Do usunięcia
28.201	Świerk pospolity	<i>Picea abies</i>	123	5	21	Do usunięcia
28.202	Świerk pospolity	<i>Picea abies</i>	206	5	23	Do usunięcia
28.203	Świerk pospolity	<i>Picea abies</i>	142	5	23	Do usunięcia
28.204	Świerk pospolity	<i>Picea abies</i>	130	5	23	Do usunięcia
28.205	Świerk pospolity	<i>Picea abies</i>	95	4	19	Do usunięcia
28.206	Świerk pospolity	<i>Picea abies</i>	96	4	18	Do usunięcia
28.207	Świerk pospolity	<i>Picea abies</i>	234	6	22	Do usunięcia
28.208	Świerk pospolity	<i>Picea abies</i>	131	5	27	Do usunięcia
28.209	Świerk pospolity	<i>Picea abies</i>	138	4	20	Do usunięcia
28.210	Świerk pospolity	<i>Picea abies</i>	133	2	8	Do usunięcia
28.211	Świerk pospolity	<i>Picea abies</i>	224	5	22	Do usunięcia
28.212	Świerk pospolity	<i>Picea abies</i>	146	5	23	Do usunięcia
28.213	Świerk pospolity	<i>Picea abies</i>	90	6	21	Do usunięcia
28.214	Świerk pospolity	<i>Picea abies</i>	143	6	23	Do usunięcia
28.215	Świerk pospolity	<i>Picea abies</i>	156	7	23	Do usunięcia
28.216	Świerk pospolity	<i>Picea abies</i>	80	4	15	Do usunięcia
28.217	Świerk pospolity	<i>Picea abies</i>	119	5	23	Do usunięcia
28.218	Świerk pospolity	<i>Picea abies</i>	111	3	23	Do usunięcia
28.219	Świerk pospolity	<i>Picea abies</i>	78	4	22	Do usunięcia
28.220	Świerk pospolity	<i>Picea abies</i>	100	5	21	Do usunięcia
28.221	Świerk pospolity	<i>Picea abies</i>	61	5	16	Do usunięcia

28.222	Świerk pospolity	<i>Picea abies</i>	100	6	20	Do usunięcia
28.223	Świerk pospolity	<i>Picea abies</i>	77	3	18	Do usunięcia
28.224	Świerk pospolity	<i>Picea abies</i>	127	6	20	Do usunięcia
28.225	Świerk pospolity	<i>Picea abies</i>	142	7	23	Do usunięcia
28.226	Świerk pospolity	<i>Picea abies</i>	113	4	20	Do usunięcia
28.227	Świerk pospolity	<i>Picea abies</i>	87	6	20	Do usunięcia
28.228	Świerk pospolity	<i>Picea abies</i>	194	7	23	Do usunięcia
28.229	Świerk pospolity	<i>Picea abies</i>	209	7	23	Do usunięcia
28.230	Świerk pospolity	<i>Picea abies</i>	194	6	21	Do usunięcia
28.231	Świerk pospolity	<i>Picea abies</i>	117	4	23	Do usunięcia
28.232	Świerk pospolity	<i>Picea abies</i>	160	6	23	Do usunięcia
28.233	Świerk pospolity	<i>Picea abies</i>	184	7	24	Do usunięcia
28.234	Świerk pospolity	<i>Picea abies</i>	168	7	24	Do usunięcia
28.235	Świerk pospolity	<i>Picea abies</i>	225	7	25	Do usunięcia
28.236	Świerk pospolity	<i>Picea abies</i>	139	5	23	Do usunięcia
28.237	Świerk pospolity	<i>Picea abies</i>	93	7	23	Do usunięcia
28.238	Świerk pospolity	<i>Picea abies</i>	132	5	23	Do usunięcia
28.239	Świerk pospolity	<i>Picea abies</i>	250	6	24	Do usunięcia
28.240	Świerk pospolity	<i>Picea abies</i>	145	6	25	Do usunięcia
28.241	Świerk pospolity	<i>Picea abies</i>	145	6	23	Do usunięcia
28.242	Świerk pospolity	<i>Picea abies</i>	172	5	13	Do usunięcia
28.243	Świerk pospolity	<i>Picea abies</i>	196	7	20	Do usunięcia
28.244	Świerk pospolity	<i>Picea abies</i>	123	6	18	Do usunięcia
28.245	Świerk pospolity	<i>Picea abies</i>	237	6	20	Do usunięcia

28.246	Świerk pospolity	<i>Picea abies</i>	93	5	18	Do usunięcia
28.247	Świerk pospolity	<i>Picea abies</i>	150	7	19	Do usunięcia
28.248	Świerk pospolity	<i>Picea abies</i>	202	5	21	Do usunięcia
28.249	Świerk pospolity	<i>Picea abies</i>	191	5	20	Do usunięcia
28.250	Świerk pospolity	<i>Picea abies</i>	190	6	21	Do usunięcia
28.251	Świerk pospolity	<i>Picea abies</i>	208	7	19	Do usunięcia
28.252	Świerk pospolity	<i>Picea abies</i>	275	7	20	Do usunięcia
28.253	Świerk pospolity	<i>Picea abies</i>	100	7	18	Do usunięcia
28.254	Świerk pospolity	<i>Picea abies</i>	230	5	25	Do usunięcia
28.255	Świerk pospolity	<i>Picea abies</i>	113	5	22	Do usunięcia
28.256	Świerk pospolity	<i>Picea abies</i>	221	5	20	Do usunięcia
28.257	Świerk pospolity	<i>Picea abies</i>	100	4	19	Do usunięcia
28.258	Świerk pospolity	<i>Picea abies</i>	143	5	22	Do usunięcia
28.259	Świerk pospolity	<i>Picea abies</i>	170	6	23	Do usunięcia
28.260	Świerk pospolity	<i>Picea abies</i>	185	5	23	Do usunięcia
28.261	Świerk pospolity	<i>Picea abies</i>	159	5	19	Do usunięcia
28.262	Świerk pospolity	<i>Picea abies</i>	126	6	20	Do usunięcia
28.263	Świerk pospolity	<i>Picea abies</i>	158	9	20	Do usunięcia
28.264	Świerk pospolity	<i>Picea abies</i>	126	6	18	Do usunięcia
28.265	Świerk pospolity	<i>Picea abies</i>	136	6	20	Do usunięcia
28.266	Świerk pospolity	<i>Picea abies</i>	156	7	21	Do usunięcia
28.267	Świerk pospolity	<i>Picea abies</i>	85	6	20	Do usunięcia
28.268	Świerk pospolity	<i>Picea abies</i>	67	5	17	Do usunięcia
28.269	Świerk pospolity	<i>Picea abies</i>	87	5	15	Do usunięcia

28.270	Świerk pospolity	<i>Picea abies</i>	89	5	16	Do usunięcia
28.271	Świerk pospolity	<i>Picea abies</i>	145	6	14	Do usunięcia
28.272	Świerk pospolity	<i>Picea abies</i>	84	5	14	Do usunięcia
28.273	Świerk pospolity	<i>Picea abies</i>	80	5	14	Do usunięcia
28.274	Świerk pospolity	<i>Picea abies</i>	98	5	14	Do usunięcia
28.275	Świerk pospolity	<i>Picea abies</i>	96	6	15	Do usunięcia
28.276	Świerk pospolity	<i>Picea abies</i>	98	5	16	Do usunięcia
28.277	Świerk pospolity	<i>Picea abies</i>	85	5	15	Do usunięcia
28.278	Świerk pospolity	<i>Picea abies</i>	132	5	14	Do usunięcia
28.279	Świerk pospolity	<i>Picea abies</i>	126	5	19	Do usunięcia
28.280	Świerk pospolity	<i>Picea abies</i>	165	5	19	Do usunięcia
28.281	Świerk pospolity	<i>Picea abies</i>	95	5	19	Do usunięcia
28.282	Świerk pospolity	<i>Picea abies</i>	44	6	11	Do usunięcia
28.283	Świerk pospolity	<i>Picea abies</i>	157	5	19	Do usunięcia
28.284	Świerk pospolity	<i>Picea abies</i>	104	5	17	Do usunięcia
28.285	Świerk pospolity	<i>Picea abies</i>	151	6	17	Do usunięcia
28.286	Świerk pospolity	<i>Picea abies</i>	120	5	11	Do usunięcia
28.287	Świerk pospolity	<i>Picea abies</i>	150	5	16	Do usunięcia
28.288	Świerk pospolity	<i>Picea abies</i>	103	5	17	Do usunięcia
28.289	Świerk pospolity	<i>Picea abies</i>	54	5	19	Do usunięcia
28.290	Świerk pospolity	<i>Picea abies</i>	103	7	9	Do usunięcia
28.291	Świerk pospolity	<i>Picea abies</i>	101	5	18	Do usunięcia
28.292	Świerk pospolity	<i>Picea abies</i>	156	6	17	Do usunięcia
28.293	Świerk pospolity	<i>Picea abies</i>	28	5	18	Do usunięcia

28.294	Świerk pospolity	<i>Picea abies</i>	-	-	-	Do usunięcia
28.295	Świerk pospolity	<i>Picea abies</i>	-	-	-	Do usunięcia
28.296	Świerk pospolity	<i>Picea abies</i>	-	-	-	Do usunięcia
28.297	Świerk pospolity	<i>Picea abies</i>	-	-	-	Do usunięcia
28.298	Świerk pospolity	<i>Picea abies</i>	-	-	-	Do usunięcia
28.299	Świerk pospolity	<i>Picea abies</i>	-	-	-	Do usunięcia
28.300	Świerk pospolity	<i>Picea abies</i>	-	-	-	Do usunięcia
28.301	Świerk pospolity	<i>Picea abies</i>	-	-	-	Do usunięcia
28.302	Świerk pospolity	<i>Picea abies</i>	145	3	15	Do usunięcia
28.303	Świerk pospolity	<i>Picea abies</i>	183	7	19	Do usunięcia
28.304	Świerk pospolity	<i>Picea abies</i>	159	7	22	Do usunięcia
28.305	Świerk pospolity	<i>Picea abies</i>	142	5	23	Do usunięcia
29.1	Topola osika	<i>Populus tremula</i>	117	8	21	
29.2	Topola osika	<i>Populus tremula</i>	130	9	19	
29.3	Topola osika	<i>Populus tremula</i>	127	9	18	
29.4	Topola osika	<i>Populus tremula</i>	47	4	9	
29.5	Topola osika	<i>Populus tremula</i>	32	4	7	
29.6	Topola osika	<i>Populus tremula</i>	27	3	6	
29.7	Topola osika	<i>Populus tremula</i>	74	5	12	
29.8	Topola osika	<i>Populus tremula</i>	72	5	12	
29.9	Topola osika	<i>Populus tremula</i>	51	4	10	
29.10	Topola osika	<i>Populus tremula</i>	106	6	18	
29.11	Topola osika	<i>Populus tremula</i>	95	7	17	
29.12	Topola osika	<i>Populus tremula</i>	214, 210, 118	10	20	

29.13	Topola osika	<i>Populus tremula</i>	28	3	6	Do usunięcia
29.14	Topola osika	<i>Populus tremula</i>	41	4	12	Do usunięcia
30.1	Wiąz górski	<i>Ulmus glabra</i>	83, 71	6	15	
30.2	Wiąz górski	<i>Ulmus glabra</i>	86	6	10	
30.3	Wiąz górski	<i>Ulmus glabra</i>	61	6	12	
30.4	Wiąz górski	<i>Ulmus glabra</i>	101	4	14	
30.5	Wiąz górski	<i>Ulmus glabra</i>	224	7	22	
30.6	Wiąz górski	<i>Ulmus glabra</i>	216	7	24	
30.7	Wiąz górski	<i>Ulmus glabra</i>	76, 82, 86	7	7	
30.8	Wiąz górski	<i>Ulmus glabra</i>	64, 69, 91	7	7	
30.9	Wiąz górski	<i>Ulmus glabra</i>	59	4	4	
30.10	Wiąz górski	<i>Ulmus glabra</i>	207	6	6	
30.11	Wiąz górski	<i>Ulmus glabra</i>	49	6	8	
30.12	Wiąz górski	<i>Ulmus glabra</i>	62	6	16	
30.13	Wiąz górski	<i>Ulmus glabra</i>	56	7	15	
30.14	Wiąz górski	<i>Ulmus glabra</i>	57, 46	8	12	
30.15	Wiąz górski	<i>Ulmus glabra</i>	89	6	16	
30.16	Wiąz górski	<i>Ulmus glabra</i>	78	6	10	
30.17	Wiąz górski	<i>Ulmus glabra</i>	76	6	15	
30.18	Wiąz górski	<i>Ulmus glabra</i>	90	4	12	
30.19	Wiąz górski	<i>Ulmus glabra</i>	110	12	20	
30.20	Wiąz górski	<i>Ulmus glabra</i>	156	14	18	
30.21	Wiąz górski	<i>Ulmus glabra</i>	75	10	18	
30.22	Wiąz górski	<i>Ulmus glabra</i>	65, 51	10	15	
30.23	Wiąz górski	<i>Ulmus glabra</i>	75	5	12	
30.24	Wiąz górski	<i>Ulmus glabra</i>	77	6	12	
30.25	Wiąz górski	<i>Ulmus glabra</i>	100, 67	6	18	
30.26	Wiąz górski	<i>Ulmus glabra</i>	51	4	7	
30.27	Wiąz górski	<i>Ulmus glabra</i>	79	4	10	
30.28	Wiąz górski	<i>Ulmus glabra</i>	46	4	15	
30.29	Wiąz górski	<i>Ulmus glabra</i>	55	4	18	
30.30	Wiąz górski	<i>Ulmus glabra</i>	18	4	6	
30.31	Wiąz górski	<i>Ulmus glabra</i>	50,6	5	18	
30.32	Wiąz górski	<i>Ulmus glabra</i>	20, 31, 49	4	10	
30.33	Wiąz górski	<i>Ulmus glabra</i>	17, 67	5	19	
30.34	Wiąz górski	<i>Ulmus glabra</i>	68, 78, 87	6	20	
30.35	Wiąz górski	<i>Ulmus glabra</i>	53	5	13	
30.36	Wiąz górski	<i>Ulmus glabra</i>	64	4	19	
30.37	Wiąz górski	<i>Ulmus glabra</i>	94	6	10	
30.38	Wiąz górski	<i>Ulmus glabra</i>	46	4	18	
30.39	Wiąz górski	<i>Ulmus glabra</i>	64	4	12	
30.40	Wiąz górski	<i>Ulmus glabra</i>	37, 72, 73, 86	6	16	
30.41	Wiąz górski	<i>Ulmus glabra</i>	93	4	9	
30.42	Wiąz górski	<i>Ulmus glabra</i>	82	4	7	

30.43	Wiąz górski	<i>Ulmus glabra</i>	60	4	10	
30.44	Wiąz górski	<i>Ulmus glabra</i>	32	4	6	
30.45	Wiąz górski	<i>Ulmus glabra</i>	128	6	20	
30.46	Wiąz górski	<i>Ulmus glabra</i>	17, 56	5	5	
30.47	Wiąz górski	<i>Ulmus glabra</i>	114	6	6	
30.48	Wiąz górski	<i>Ulmus glabra</i>	80	4	4	
30.49	Wiąz górski	<i>Ulmus glabra</i>	108	5	5	
30.50	Wiąz górski	<i>Ulmus glabra</i>	35, 43, 95	5	10	
30.51	Wiąz górski	<i>Ulmus glabra</i>	110	5	20	
30.52	Wiąz górski	<i>Ulmus glabra</i>	76	5	21	
30.53	Wiąz górski	<i>Ulmus glabra</i>	66	4	23	
30.54	Wiąz górski	<i>Ulmus glabra</i>	86	6	22	
30.55	Wiąz górski	<i>Ulmus glabra</i>	47, 48	4	7	
30.56	Wiąz górski	<i>Ulmus glabra</i>	71	4	8	
30.57	Wiąz górski	<i>Ulmus glabra</i>	72	4	7	
30.58	Wiąz górski	<i>Ulmus glabra</i>	36	5	8	
30.59	Wiąz górski	<i>Ulmus glabra</i>	103	5	16	
30.60	Wiąz górski	<i>Ulmus glabra</i>	39	4	8	
30.61	Wiąz górski	<i>Ulmus glabra</i>	62	4	7	
30.62	Wiąz górski	<i>Ulmus glabra</i>	86	5	17	
30.63	Wiąz górski	<i>Ulmus glabra</i>	52	5	8	
30.64	Wiąz górski	<i>Ulmus glabra</i>	73	5	14	
30.65	Wiąz górski	<i>Ulmus glabra</i>	44	4	6	
30.66	Wiąz górski	<i>Ulmus glabra</i>	96	4	18	
30.67	Wiąz górski	<i>Ulmus glabra</i>	39	4	7	
30.68	Wiąz górski	<i>Ulmus glabra</i>	80	5	8	
30.69	Wiąz górski	<i>Ulmus glabra</i>	34, 37, 23	5	5	
30.70	Wiąz górski	<i>Ulmus glabra</i>	33, 35, 36	6	14	
30.71	Wiąz górski	<i>Ulmus glabra</i>	69	4	9	
30.72	Wiąz górski	<i>Ulmus glabra</i>	92, 98	5	14	
30.73	Wiąz górski	<i>Ulmus glabra</i>	69, 42	5	8	
30.74	Wiąz górski	<i>Ulmus glabra</i>	68	5	9	
30.75	Wiąz górski	<i>Ulmus glabra</i>	61	4	7	
30.76	Wiąz górski	<i>Ulmus glabra</i>	26, 46	4	5	
30.77	Wiąz górski	<i>Ulmus glabra</i>	108	6	19	
30.78	Wiąz górski	<i>Ulmus glabra</i>	149, 145	7	19	
30.79	Wiąz górski	<i>Ulmus glabra</i>	172	7	23	
30.80	Wiąz górski	<i>Ulmus glabra</i>	92	6	19	
30.81	Wiąz górski	<i>Ulmus glabra</i>	67	4	12	
30.82	Wiąz górski	<i>Ulmus glabra</i>	53	4	10	
30.83	Wiąz górski	<i>Ulmus glabra</i>	72	4	18	
30.84	Wiąz górski	<i>Ulmus glabra</i>	124	6	22	
30.85	Wiąz górski	<i>Ulmus glabra</i>	59	4	18	
30.86	Wiąz górski	<i>Ulmus glabra</i>	47	4	10	
30.87	Wiąz górski	<i>Ulmus glabra</i>	277	6	23	
30.88	Wiąz górski	<i>Ulmus glabra</i>	92	6	18	
30.89	Wiąz górski	<i>Ulmus glabra</i>	84, 56	6	18	

30.90	Wiąz górski	<i>Ulmus glabra</i>	42	6	8	
30.91	Wiąz górski	<i>Ulmus glabra</i>	115	8	20	
30.92	Wiąz górski	<i>Ulmus glabra</i>	119	5	16	
30.93	Wiąz górski	<i>Ulmus glabra</i>	25, 33	5	2	
30.94	Wiąz górski	<i>Ulmus glabra</i>	100	5	14	
30.95	Wiąz górski	<i>Ulmus glabra</i>	73	6	14	
30.96	Wiąz górski	<i>Ulmus glabra</i>	111	7	10	
30.97	Wiąz górski	<i>Ulmus glabra</i>	56	5	7	
30.98	Wiąz górski	<i>Ulmus glabra</i>	105	5	12	
30.99	Wiąz górski	<i>Ulmus glabra</i>	100	6	10	
30.100	Wiąz górski	<i>Ulmus glabra</i>	89	7	10	
30.101	Wiąz górski	<i>Ulmus glabra</i>	137	9	18	
30.102	Wiąz górski	<i>Ulmus glabra</i>	70	6	12	
30.103	Wiąz górski	<i>Ulmus glabra</i>	79	7	17	
30.104	Wiąz górski	<i>Ulmus glabra</i>	78	7	14	
30.105	Wiąz górski	<i>Ulmus glabra</i>	79	7	16	
30.106	Wiąz górski	<i>Ulmus glabra</i>	81	7	14	
30.107	Wiąz górski	<i>Ulmus glabra</i>	73, 91	8	16	
30.108	Wiąz górski	<i>Ulmus glabra</i>	46	5	7	
30.109	Wiąz górski	<i>Ulmus glabra</i>	30	4	6	
30.110	Wiąz górski	<i>Ulmus glabra</i>	70	6	8	
30.111	Wiąz górski	<i>Ulmus glabra</i>	112, 77	6	12	
30.112	Wiąz górski	<i>Ulmus glabra</i>	17, 13, 18, 10, 6	6	5	
30.113	Wiąz górski	<i>Ulmus glabra</i>	46, 30	6	14	
30.114	Wiąz górski	<i>Ulmus glabra</i>	46	6	12	
30.115	Wiąz górski	<i>Ulmus glabra</i>	99	6	18	
30.116	Wiąz górski	<i>Ulmus glabra</i>	24	4	5	
30.117	Wiąz górski	<i>Ulmus glabra</i>	44, 19, 43	6	5	
30.118	Wiąz górski	<i>Ulmus glabra</i>	30, 14	4	5	
30.119	Wiąz górski	<i>Ulmus glabra</i>	32, 29, 24, 15, 21, 21, 40	6	9	
30.120	Wiąz górski	<i>Ulmus glabra</i>	15	3	5	
30.121	Wiąz górski	<i>Ulmus glabra</i>	30	3	7	
30.122	Wiąz górski	<i>Ulmus glabra</i>	58, 33	6	12	
30.123	Wiąz górski	<i>Ulmus glabra</i>	59	5	10	
30.124	Wiąz górski	<i>Ulmus glabra</i>	58, 55	7	10	
30.125	Wiąz górski	<i>Ulmus glabra</i>	84, 70	7	18	
30.126	Wiąz górski	<i>Ulmus glabra</i>	25, 42, 20, 17	6	6	
30.127	Wiąz górski	<i>Ulmus glabra</i>	21, 17	5	5	
30.128	Wiąz górski	<i>Ulmus glabra</i>	37, 79, 67	7	12	
30.129	Wiąz górski	<i>Ulmus glabra</i>	45	5	10	
30.130	Wiąz górski	<i>Ulmus glabra</i>	45	6	10	
30.131	Wiąz górski	<i>Ulmus glabra</i>	39	4	7	
30.132	Wiąz górski	<i>Ulmus glabra</i>	46	8	7	

30.133	Wiąz górski	<i>Ulmus glabra</i>	43	7	8	
30.134	Wiąz górski	<i>Ulmus glabra</i>	40	7	10	
30.135	Wiąz górski	<i>Ulmus glabra</i>	34	7	9	
30.136	Wiąz górski	<i>Ulmus glabra</i>	98	7	14	
30.137	Wiąz górski	<i>Ulmus glabra</i>	96	8	7	
30.138	Wiąz górski	<i>Ulmus glabra</i>	147	7	14	
30.139	Wiąz górski	<i>Ulmus glabra</i>	136	7	15	
30.140	Wiąz górski	<i>Ulmus glabra</i>	93	8	15	
30.141	Wiąz górski	<i>Ulmus glabra</i>	70	6	11	
30.142	Wiąz górski	<i>Ulmus glabra</i>	20, 12	6	7	
30.143	Wiąz górski	<i>Ulmus glabra</i>	36	5	8	
30.144	Wiąz górski	<i>Ulmus glabra</i>	22	4	12	
30.145	Wiąz górski	<i>Ulmus glabra</i>	65	5	7	
30.146	Wiąz górski	<i>Ulmus glabra</i>	37, 35	5	8	
30.147	Wiąz górski	<i>Ulmus glabra</i>	22, 36, 34, 29, 32, 30	6	5	
30.148	Wiąz górski	<i>Ulmus glabra</i>	22, 16, 7	5	7	
30.149	Wiąz górski	<i>Ulmus glabra</i>	66, 25, 30, 40	7	12	
30.150	Wiąz górski	<i>Ulmus glabra</i>	114	7	14	
30.151	Wiąz górski	<i>Ulmus glabra</i>	80, 32	6	10	
30.152	Wiąz górski	<i>Ulmus glabra</i>	83	5	9	
30.153	Wiąz górski	<i>Ulmus glabra</i>	84	5	8	
30.154	Wiąz górski	<i>Ulmus glabra</i>	76	5	18	
30.155	Wiąz górski	<i>Ulmus glabra</i>	49	6	20	
30.156	Wiąz górski	<i>Ulmus glabra</i>	122	6	12	
30.157	Wiąz górski	<i>Ulmus glabra</i>	88	5	12	
30.158	Wiąz górski	<i>Ulmus glabra</i>	82	5	10	
30.159	Wiąz górski	<i>Ulmus glabra</i>	77	5	16	
30.160	Wiąz górski	<i>Ulmus glabra</i>	34	4	5	
30.161	Wiąz górski	<i>Ulmus glabra</i>	34	5	5	
30.162	Wiąz górski	<i>Ulmus glabra</i>	38	4	5	
30.163	Wiąz górski	<i>Ulmus glabra</i>	34	4	8	
30.164	Wiąz górski	<i>Ulmus glabra</i>	87	6	9	
30.165	Wiąz górski	<i>Ulmus glabra</i>	82	8	18	
30.166	Wiąz górski	<i>Ulmus glabra</i>	86	6	14	
30.167	Wiąz górski	<i>Ulmus glabra</i>	87	6	12	
30.168	Wiąz górski	<i>Ulmus glabra</i>	96	7	14	
30.169	Wiąz górski	<i>Ulmus glabra</i>	49	5	9	
30.170	Wiąz górski	<i>Ulmus glabra</i>	62	6	12	
30.171	Wiąz górski	<i>Ulmus glabra</i>	95	7	15	
30.172	Wiąz górski	<i>Ulmus glabra</i>	70	7	14	
30.173	Wiąz górski	<i>Ulmus glabra</i>	111	7	18	
30.174	Wiąz górski	<i>Ulmus glabra</i>	105, 117, 100	7	19	
30.175	Wiąz górski	<i>Ulmus glabra</i>	63, 72	6	14	

30.176	Wiąz górski	<i>Ulmus glabra</i>	55, 56	8	14	
30.177	Wiąz górski	<i>Ulmus glabra</i>	95	5	18	
30.178	Wiąz górski	<i>Ulmus glabra</i>	256	12	25	
30.179	Wiąz górski	<i>Ulmus glabra</i>	109	6	17	
30.180	Wiąz górski	<i>Ulmus glabra</i>	66	5	15	
30.181	Wiąz górski	<i>Ulmus glabra</i>	121	6	18	
30.182	Wiąz górski	<i>Ulmus glabra</i>	76	5	14	
30.183	Wiąz górski	<i>Ulmus glabra</i>	80	5	14	
30.184	Wiąz górski	<i>Ulmus glabra</i>	55	5	14	
30.185	Wiąz górski	<i>Ulmus glabra</i>	63	5	15	
30.186	Wiąz górski	<i>Ulmus glabra</i>	42	4	14	
30.187	Wiąz górski	<i>Ulmus glabra</i>	76	7	15	
30.188	Wiąz górski	<i>Ulmus glabra</i>	82	8	18	
30.189	Wiąz górski	<i>Ulmus glabra</i>	95	6	17	
30.190	Wiąz górski	<i>Ulmus glabra</i>	145	6	20	
30.191	Wiąz górski	<i>Ulmus glabra</i>	240	10	23	
30.192	Wiąz górski	<i>Ulmus glabra</i>	154	8	20	
30.193	Wiąz górski	<i>Ulmus glabra</i>	89, 34	6	14	
30.194	Wiąz górski	<i>Ulmus glabra</i>	145	8	20	
30.19	Wiąz górski	<i>Ulmus glabra</i>	115	4	17	
30.196	Wiąz górski	<i>Ulmus glabra</i>	50	4	5	3
30.197	Wiąz górski	<i>Ulmus glabra</i>	85	4	7	3
30.198	Wiąz górski	<i>Ulmus glabra</i>	123	6	23	
30.199	Wiąz górski	<i>Ulmus glabra</i>	27	4	5	
30.200	Wiąz górski	<i>Ulmus glabra</i>	67	5	16	
30.201	Wiąz górski	<i>Ulmus glabra</i>	122	4	23	
30.202	Wiąz górski	<i>Ulmus glabra</i>	74	5	18	
30.203	Wiąz górski	<i>Ulmus glabra</i>	91	6	20	
30.204	Wiąz górski	<i>Ulmus glabra</i>	104	5	17	
30.205	Wiąz górski	<i>Ulmus glabra</i>	105	5	20	
30.206	Wiąz górski	<i>Ulmus glabra</i>	165	6	20	
30.207	Wiąz górski	<i>Ulmus glabra</i>	199	5	24	
30.208	Wiąz górski	<i>Ulmus glabra</i>	11, 31	4	6	
30.209	Wiąz górski	<i>Ulmus glabra</i>	56	5	12	Do usunięcia
30.210	Wiąz górski	<i>Ulmus glabra</i>	35	4	10	Do usunięcia
30.211	Wiąz górski	<i>Ulmus glabra</i>	48, 54	8	12	Do usunięcia
30.212	Wiąz górski	<i>Ulmus glabra</i>	50	6	12	Do usunięcia
30.213	Wiąz górski	<i>Ulmus glabra</i>	52	4	13	Do usunięcia
30.214	Wiąz górski	<i>Ulmus glabra</i>	52	3	13	Do usunięcia
30.215	Wiąz górski	<i>Ulmus glabra</i>	42	2	8	Do usunięcia

30.216	Wiąz górski	<i>Ulmus glabra</i>	36	2	7	Do usunięcia
30.217	Wiąz górski	<i>Ulmus glabra</i>	44	3	8	Do usunięcia
30.218	Wiąz górski	<i>Ulmus glabra</i>	36, 37	4	4	Do usunięcia
30.219	Wiąz górski	<i>Ulmus glabra</i>	33	2	2	Do usunięcia
30.220	Wiąz górski	<i>Ulmus glabra</i>	21, 34	4	4	Do usunięcia
30.221	Wiąz górski	<i>Ulmus glabra</i>	30	3	3	Do usunięcia
30.222	Wiąz górski	<i>Ulmus glabra</i>	24	3	3	Do usunięcia
30.223	Wiąz górski	<i>Ulmus glabra</i>	15	3	3	Do usunięcia
30.224	Wiąz górski	<i>Ulmus glabra</i>	28	2	5	Do usunięcia
30.225	Wiąz górski	<i>Ulmus glabra</i>	37	3	8	Do usunięcia
30.226	Wiąz górski	<i>Ulmus glabra</i>	23	3	7	Do usunięcia
30.227	Wiąz górski	<i>Ulmus glabra</i>	13	-	-	Do usunięcia
30.228	Wiąz górski	<i>Ulmus glabra</i>	25, 28	5	6	Do usunięcia
30.229	Wiąz górski	<i>Ulmus glabra</i>	39	4	9	Do usunięcia
30.230	Wiąz górski	<i>Ulmus glabra</i>	57	6	10	Do usunięcia
30.231	Wiąz górski	<i>Ulmus glabra</i>	32	4	6	Do usunięcia
30.232	Wiąz górski	<i>Ulmus glabra</i>	31, 46	7	12	Do usunięcia
30.233	Wiąz górski	<i>Ulmus glabra</i>	69	5	18	Do usunięcia
30.234	Wiąz górski	<i>Ulmus glabra</i>	50	4	11	Do usunięcia
30.235	Wiąz górski	<i>Ulmus glabra</i>	41	4	10	Do usunięcia
30.236	Wiąz górski	<i>Ulmus glabra</i>	29	4	8	Do usunięcia
30.237	Wiąz górski	<i>Ulmus glabra</i>	19	4	8	Do usunięcia
30.238	Wiąz górski	<i>Ulmus glabra</i>	42	3	12	Do usunięcia
30.239	Wiąz górski	<i>Ulmus glabra</i>	25	2	10	Do usunięcia

30.240	Wiąz górski	<i>Ulmus glabra</i>	30	4	10	Do usunięcia
30.241	Wiąz górski	<i>Ulmus glabra</i>	52	4	10	Do usunięcia
30.242	Wiąz górski	<i>Ulmus glabra</i>	15	1,5	4	Do usunięcia
30.243	Wiąz górski	<i>Ulmus glabra</i>	35	4	8	Do usunięcia
30.244	Wiąz górski	<i>Ulmus glabra</i>	39	4	7	Do usunięcia
30.245	Wiąz górski	<i>Ulmus glabra</i>	30	3	12	Do usunięcia
30.246	Wiąz górski	<i>Ulmus glabra</i>	45	4	12	Do usunięcia
30.247	Wiąz górski	<i>Ulmus glabra</i>	48	4	10	Do usunięcia
30.248	Wiąz górski	<i>Ulmus glabra</i>	36	4	10	Do usunięcia
30.249	Wiąz górski	<i>Ulmus glabra</i>	40	4	10	Do usunięcia
30.250	Wiąz górski	<i>Ulmus glabra</i>	44	4	10	Do usunięcia
30.251	Wiąz górski	<i>Ulmus glabra</i>	39, 42	4	10	Do usunięcia
30.252	Wiąz górski	<i>Ulmus glabra</i>	40, 44	4	10	Do usunięcia
30.253	Wiąz górski	<i>Ulmus glabra</i>	36, 69	5	13	Do usunięcia
30.254	Wiąz górski	<i>Ulmus glabra</i>	28, 52	4	15	Do usunięcia
30.255	Wiąz górski	<i>Ulmus glabra</i>	51	10	15	Do usunięcia
30.256	Wiąz górski	<i>Ulmus glabra</i>	65, 43	12	18	Do usunięcia
30.257	Wiąz górski	<i>Ulmus glabra</i>	59, 35	12	18	Do usunięcia
30.258	Wiąz górski	<i>Ulmus glabra</i>	19, 19	2	5	Do usunięcia
30.259	Wiąz górski	<i>Ulmus glabra</i>	17	3	8	Do usunięcia
30.260	Wiąz górski	<i>Ulmus glabra</i>	57	5	12	Do usunięcia
30.261	Wiąz górski	<i>Ulmus glabra</i>	41	5	12	Do usunięcia
30.262	Wiąz górski	<i>Ulmus glabra</i>	38	4	10	Do usunięcia
30.263	Wiąz górski	<i>Ulmus glabra</i>	19	4	8	Do usunięcia

30.264	Wiąz górski	<i>Ulmus glabra</i>	51	6	12	Do usunięcia
30.265	Wiąz górski	<i>Ulmus glabra</i>	36	6	12	Do usunięcia
30.266	Wiąz górski	<i>Ulmus glabra</i>	48, 57	4	14	Do usunięcia
30.267	Wiąz górski	<i>Ulmus glabra</i>	31	4	8	Do usunięcia
30.26	Wiąz górski	<i>Ulmus glabra</i>	22	4	6	Do usunięcia
30.269	Wiąz górski	<i>Ulmus glabra</i>	33	3	6	Do usunięcia
30.270	Wiąz górski	<i>Ulmus glabra</i>	22, 44	4	10	Do usunięcia
30.271	Wiąz górski	<i>Ulmus glabra</i>	43, 55	5	10	Do usunięcia
30.272	Wiąz górski	<i>Ulmus glabra</i>	53	5	10	Do usunięcia
30.273	Wiąz górski	<i>Ulmus glabra</i>	47	5	10	Do usunięcia
30.274	Wiąz górski	<i>Ulmus glabra</i>	32	4	8	Do usunięcia
30.275	Wiąz górski	<i>Ulmus glabra</i>	37, 59	5	10	Do usunięcia
30.276	Wiąz górski	<i>Ulmus glabra</i>	28	2	5	Do usunięcia
30.277	Wiąz górski	<i>Ulmus glabra</i>	14	3	5	Do usunięcia
30.278	Wiąz górski	<i>Ulmus glabra</i>	48	3	14	Do usunięcia
30.279	Wiąz górski	<i>Ulmus glabra</i>	35	3	14	Do usunięcia
30.280	Wiąz górski	<i>Ulmus glabra</i>	19	2	5	Do usunięcia
30.281	Wiąz górski	<i>Ulmus glabra</i>	35	2	6	Do usunięcia
30.282	Wiąz górski	<i>Ulmus glabra</i>	69	3	14	Do usunięcia
30.283	Wiąz górski	<i>Ulmus glabra</i>	44	3	10	Do usunięcia
30.284	Wiąz górski	<i>Ulmus glabra</i>	25	3	5	Do usunięcia
30.285	Wiąz górski	<i>Ulmus glabra</i>	28	2	5	Do usunięcia
30.286	Wiąz górski	<i>Ulmus glabra</i>	21	2	5	Do usunięcia
30.287	Wiąz górski	<i>Ulmus glabra</i>	27	2	5	Do usunięcia

30.288	Wiąz górski	<i>Ulmus glabra</i>	51	3	6	Do usunięcia
30.283	Wiąz górski	<i>Ulmus glabra</i>	22	3	5	Do usunięcia
30.290	Wiąz górski	<i>Ulmus glabra</i>	25	2	5	Do usunięcia
30.291	Wiąz górski	<i>Ulmus glabra</i>	47	3	8	Do usunięcia
30.292	Wiąz górski	<i>Ulmus glabra</i>	38	6	12	Do usunięcia
30.293	Wiąz górski	<i>Ulmus glabra</i>	25	2	5	Do usunięcia
30.294	Wiąz górski	<i>Ulmus glabra</i>	41	3	8	Do usunięcia
30.295	Wiąz górski	<i>Ulmus glabra</i>	26	2	5	Do usunięcia
30.296	Wiąz górski	<i>Ulmus glabra</i>	56	3	7	Do usunięcia
30.297	Wiąz górski	<i>Ulmus glabra</i>	25	3	5	Do usunięcia
30.298	Wiąz górski	<i>Ulmus glabra</i>	34	3	5	Do usunięcia
30.299	Wiąz górski	<i>Ulmus glabra</i>	39	3	7	Do usunięcia
30.300	Wiąz górski	<i>Ulmus glabra</i>	28	3	6	Do usunięcia
30.301	Wiąz górski	<i>Ulmus glabra</i>	26	3	6	Do usunięcia
30.302	Wiąz górski	<i>Ulmus glabra</i>	14	2	5	Do usunięcia
30.303	Wiąz górski	<i>Ulmus glabra</i>	23	3	6	Do usunięcia
30.304	Wiąz górski	<i>Ulmus glabra</i>	58, 73, 77	7	23	Do usunięcia
30.305	Wiąz górski	<i>Ulmus glabra</i>	64	4	18	Do usunięcia
30.306	Wiąz górski	<i>Ulmus glabra</i>	16, 20, 52	4	19	Do usunięcia
30.307	Wiąz górski	<i>Ulmus glabra</i>	66	5	20	Do usunięcia
30.308	Wiąz górski	<i>Ulmus glabra</i>	69	4	20	Do usunięcia
30.309	Wiąz górski	<i>Ulmus glabra</i>	44	4	7	Do usunięcia
30.310	Wiąz górski	<i>Ulmus glabra</i>	40	4	4	Do usunięcia
30.311	Wiąz górski	<i>Ulmus glabra</i>	22, 45	5	5	Do usunięcia

30.312	Wiąz górski	<i>Ulmus glabra</i>	13	2	5	Do usunięcia
30.313	Wiąz górski	<i>Ulmus glabra</i>	72	5	22	Do usunięcia
30.314	Wiąz górski	<i>Ulmus glabra</i>	62	4	19	Do usunięcia
30.315	Wiąz górski	<i>Ulmus glabra</i>	35	3	6	Do usunięcia
30.316	Wiąz górski	<i>Ulmus glabra</i>	150	4	6	Do usunięcia
30.317	Wiąz górski	<i>Ulmus glabra</i>	29	3	3	Do usunięcia
30.318	Wiąz górski	<i>Ulmus glabra</i>	57	4	16	Do usunięcia
30.319	Wiąz górski	<i>Ulmus glabra</i>	81	3	6	Do usunięcia
30.320	Wiąz górski	<i>Ulmus glabra</i>	15	2	5	Do usunięcia
30.321	Wiąz górski	<i>Ulmus glabra</i>	39	3	6	Do usunięcia
30.322	Wiąz górski	<i>Ulmus glabra</i>	56	3	6	Do usunięcia
30.323	Wiąz górski	<i>Ulmus glabra</i>	60	4	7	Do usunięcia
30.324	Wiąz górski	<i>Ulmus glabra</i>	30	3	6	Do usunięcia
30.325	Wiąz górski	<i>Ulmus glabra</i>	34	3	5	Do usunięcia
30.326	Wiąz górski	<i>Ulmus glabra</i>	23	-	-	Do usunięcia
30.327	Wiąz górski	<i>Ulmus glabra</i>	26	7	5	Do usunięcia
30.328	Wiąz górski	<i>Ulmus glabra</i>	24	6	6	Do usunięcia
30.329	Wiąz górski	<i>Ulmus glabra</i>	45	4	6	Do usunięcia
30.330	Wiąz górski	<i>Ulmus glabra</i>	56	5	8	Do usunięcia
30.331	Wiąz górski	<i>Ulmus glabra</i>	60	4	7	Do usunięcia
30.332	Wiąz górski	<i>Ulmus glabra</i>	40	5	6	Do usunięcia
30.333	Wiąz górski	<i>Ulmus glabra</i>	52	4	7	Do usunięcia
30.334	Wiąz górski	<i>Ulmus glabra</i>	40	4	16	Do usunięcia
30.335	Wiąz górski	<i>Ulmus glabra</i>	45	5	7	Do usunięcia

30.336	Wiąz górski	<i>Ulmus glabra</i>	56	4	17	Do usunięcia
30.337	Wiąz górski	<i>Ulmus glabra</i>	82	5	12	Do usunięcia
30.338	Wiąz górski	<i>Ulmus glabra</i>	50	5	10	Do usunięcia
30.339	Wiąz górski	<i>Ulmus glabra</i>	27, 24	5	6	Do usunięcia
30.340	Wiąz górski	<i>Ulmus glabra</i>	37	5	7	Do usunięcia
30.341	Wiąz górski	<i>Ulmus glabra</i>	30, 23	4	7	Do usunięcia
30.342	Wiąz górski	<i>Ulmus glabra</i>	56	4	7	Do usunięcia
30.343	Wiąz górski	<i>Ulmus glabra</i>	38	4	7	Do usunięcia
30.344	Wiąz górski	<i>Ulmus glabra</i>	28	3	5	Do usunięcia
30.345	Wiąz górski	<i>Ulmus glabra</i>	46	4	7	Do usunięcia
30.346	Wiąz górski	<i>Ulmus glabra</i>	38,4	5	8	Do usunięcia
30.347	Wiąz górski	<i>Ulmus glabra</i>	35,4	4	5	Do usunięcia
30.348	Wiąz górski	<i>Ulmus glabra</i>	64	4	8	Do usunięcia
30.349	Wiąz górski	<i>Ulmus glabra</i>	82	4	11	Do usunięcia
30.350	Wiąz górski	<i>Ulmus glabra</i>	40	4	7	Do usunięcia
30.351	Wiąz górski	<i>Ulmus glabra</i>	94, 75	5	18	Do usunięcia
30.352	Wiąz górski	<i>Ulmus glabra</i>	54	4	8	Do usunięcia
30.353	Wiąz górski	<i>Ulmus glabra</i>	35	4	7	Do usunięcia
30.354	Wiąz górski	<i>Ulmus glabra</i>	38, 82	3	7	Do usunięcia
30.355	Wiąz górski	<i>Ulmus glabra</i>	38	3	7	Do usunięcia
30.356	Wiąz górski	<i>Ulmus glabra</i>	38, 82	3	7	Do usunięcia
30.357	Wiąz górski	<i>Ulmus glabra</i>	65	4	9	Do usunięcia
30.358	Wiąz górski	<i>Ulmus glabra</i>	53	4	8	Do usunięcia
30.359	Wiąz górski	<i>Ulmus glabra</i>	71	5	9	Do usunięcia

30.360	Wiąz górski	<i>Ulmus glabra</i>	70	4	8	Do usunięcia
30.361	Wiąz górski	<i>Ulmus glabra</i>	28	3	5	Do usunięcia
30.362	Wiąz górski	<i>Ulmus glabra</i>	42	4	17	Do usunięcia
30.363	Wiąz górski	<i>Ulmus glabra</i>	65	5	15	Do usunięcia
30.364	Wiąz górski	<i>Ulmus glabra</i>	62	4	7	Do usunięcia
30.365	Wiąz górski	<i>Ulmus glabra</i>	132	6	18	Do usunięcia
30.366	Wiąz górski	<i>Ulmus glabra</i>	93	5	13	Do usunięcia
30.367	Wiąz górski	<i>Ulmus glabra</i>	84	5	17	Do usunięcia
30.368	Wiąz górski	<i>Ulmus glabra</i>	28	3	5	Do usunięcia
30.369	Wiąz górski	<i>Ulmus glabra</i>	78	4	7	Do usunięcia
30.370	Wiąz górski	<i>Ulmus glabra</i>	92	4	7	Do usunięcia
30.371	Wiąz górski	<i>Ulmus glabra</i>	127	6	19	Do usunięcia
30.372	Wiąz górski	<i>Ulmus glabra</i>	148	6	18	Do usunięcia
30.373	Wiąz górski	<i>Ulmus glabra</i>	82	5	18	Do usunięcia
30.374	Wiąz górski	<i>Ulmus glabra</i>	26	4	5	Do usunięcia
30.375	Wiąz górski	<i>Ulmus glabra</i>	230	7	21	Do usunięcia
30.376	Wiąz górski	<i>Ulmus glabra</i>	84	4	8	Do usunięcia
30.377	Wiąz górski	<i>Ulmus glabra</i>	84	5	19	Do usunięcia
30.378	Wiąz górski	<i>Ulmus glabra</i>	52	3	17	Do usunięcia
30.379	Wiąz górski	<i>Ulmus glabra</i>	72	4	19	Do usunięcia
30.380	Wiąz górski	<i>Ulmus glabra</i>	48	5	18	Do usunięcia
30.381	Wiąz górski	<i>Ulmus glabra</i>	62	4	18	Do usunięcia
30.382	Wiąz górski	<i>Ulmus glabra</i>	22, 45, 65	7	18	Do usunięcia
30.383	Wiąz górski	<i>Ulmus glabra</i>	67	7	18	Do usunięcia

30.384	Wiąz górski	<i>Ulmus glabra</i>	44	7	12	Do usunięcia
30.385	Wiąz górski	<i>Ulmus glabra</i>	55	5	18	Do usunięcia
30.386	Wiąz górski	<i>Ulmus glabra</i>	41	4	6	Do usunięcia
30.387	Wiąz górski	<i>Ulmus glabra</i>	42	4	9	Do usunięcia
30.388	Wiąz górski	<i>Ulmus glabra</i>	62	4	9	Do usunięcia
30.389	Wiąz górski	<i>Ulmus glabra</i>	82	6	21	Do usunięcia
30.390	Wiąz górski	<i>Ulmus glabra</i>	28	4	5	Do usunięcia
30.391	Wiąz górski	<i>Ulmus glabra</i>	36	6	8	Do usunięcia
30.392	Wiąz górski	<i>Ulmus glabra</i>	60	5	9	Do usunięcia
30.393	Wiąz górski	<i>Ulmus glabra</i>	63	5	9	Do usunięcia
30.394	Wiąz górski	<i>Ulmus glabra</i>	24	4	5	Do usunięcia
30.395	Wiąz górski	<i>Ulmus glabra</i>	71	5	12	Do usunięcia
30.396	Wiąz górski	<i>Ulmus glabra</i>	58	6	12	Do usunięcia
30.397	Wiąz górski	<i>Ulmus glabra</i>	32	6	8	Do usunięcia
30.398	Wiąz górski	<i>Ulmus glabra</i>	43	6	8	Do usunięcia
30.399	Wiąz górski	<i>Ulmus glabra</i>	38	6	7	Do usunięcia
30.400	Wiąz górski	<i>Ulmus glabra</i>	88	9	15	Do usunięcia
30.401	Wiąz górski	<i>Ulmus glabra</i>	40, 54	8	19	Do usunięcia
30.402	Wiąz górski	<i>Ulmus glabra</i>	45	5	8	Do usunięcia
30.403	Wiąz górski	<i>Ulmus glabra</i>	40	5	7	Do usunięcia
30.404	Wiąz górski	<i>Ulmus glabra</i>	66	6	9	Do usunięcia
30.405	Wiąz górski	<i>Ulmus glabra</i>	29	4	5	Do usunięcia
30.406	Wiąz górski	<i>Ulmus glabra</i>	57	7	14	Do usunięcia
30.407	Wiąz górski	<i>Ulmus glabra</i>	53	6	14	Do usunięcia

30.408	Wiąz górski	<i>Ulmus glabra</i>	30	4	5	Do usunięcia
30.409	Wiąz górski	<i>Ulmus glabra</i>	34	5	5	Do usunięcia
30.410	Wiąz górski	<i>Ulmus glabra</i>	79	6	18	Do usunięcia
30.411	Wiąz górski	<i>Ulmus glabra</i>	50, 32	7	15	Do usunięcia
30.412	Wiąz górski	<i>Ulmus glabra</i>	83	7	10	Do usunięcia
30.413	Wiąz górski	<i>Ulmus glabra</i>	138,2	4	5	Do usunięcia
30.414	Wiąz górski	<i>Ulmus glabra</i>	70	6	13	Do usunięcia
30.415	Wiąz górski	<i>Ulmus glabra</i>	54	5	6	Do usunięcia
30.416	Wiąz górski	<i>Ulmus glabra</i>	81, 51	5	7	Do usunięcia
30.417	Wiąz górski	<i>Ulmus glabra</i>	49	4	6	Do usunięcia
30.418	Wiąz górski	<i>Ulmus glabra</i>	67	4	6	Do usunięcia
30.419	Wiąz górski	<i>Ulmus glabra</i>	80	4	6	Do usunięcia
30.420	Wiąz górski	<i>Ulmus glabra</i>	47	5	7	Do usunięcia
30.421	Wiąz górski	<i>Ulmus glabra</i>	49	5	14	Do usunięcia
30.422	Wiąz górski	<i>Ulmus glabra</i>	33,5	7	8	Do usunięcia
30.423	Wiąz górski	<i>Ulmus glabra</i>	40	4	6	Do usunięcia
30.424	Wiąz górski	<i>Ulmus glabra</i>	55	5	7	Do usunięcia
30.425	Wiąz górski	<i>Ulmus glabra</i>	31	4	5	Do usunięcia
30.426	Wiąz górski	<i>Ulmus glabra</i>	30	4	5	Do usunięcia
30.427	Wiąz górski	<i>Ulmus glabra</i>	28	4	7	Do usunięcia
30.428	Wiąz górski	<i>Ulmus glabra</i>	39, 25	6	6	Do usunięcia
30.429	Wiąz górski	<i>Ulmus glabra</i>	45	5	6	Do usunięcia
30.430	Wiąz górski	<i>Ulmus glabra</i>	30	3	5	Do usunięcia
30.431	Wiąz górski	<i>Ulmus glabra</i>	54	4	7	Do usunięcia

30.432	Wiąz górski	<i>Ulmus glabra</i>	77, 98	7	12	Do usunięcia
30.433	Wiąz górski	<i>Ulmus glabra</i>	32	4	5	Do usunięcia
30.434	Wiąz górski	<i>Ulmus glabra</i>	54	5	12	Do usunięcia
30.435	Wiąz górski	<i>Ulmus glabra</i>	76	5	7	Do usunięcia
30.436	Wiąz górski	<i>Ulmus glabra</i>	85	6	8	Do usunięcia
30.437	Wiąz górski	<i>Ulmus glabra</i>	48	5	8	Do usunięcia
30.438	Wiąz górski	<i>Ulmus glabra</i>	83	6	18	Do usunięcia
30.439	Wiąz górski	<i>Ulmus glabra</i>	32	3	5	Do usunięcia
30.440	Wiąz górski	<i>Ulmus glabra</i>	53	5	6	Do usunięcia
30.441	Wiąz górski	<i>Ulmus glabra</i>	65	5	12	Do usunięcia
30.442	Wiąz górski	<i>Ulmus glabra</i>	68, 34	6	8	Do usunięcia
30.443	Wiąz górski	<i>Ulmus glabra</i>	73	6	12	Do usunięcia
30.444	Wiąz górski	<i>Ulmus glabra</i>	22	4	5	Do usunięcia
30.445	Wiąz górski	<i>Ulmus glabra</i>	42	4	9	Do usunięcia
30.446	Wiąz górski	<i>Ulmus glabra</i>	71	6	12	Do usunięcia
30.447	Wiąz górski	<i>Ulmus glabra</i>	63	5	10	Do usunięcia
30.448	Wiąz górski	<i>Ulmus glabra</i>	79	6	12	Do usunięcia
30.449	Wiąz górski	<i>Ulmus glabra</i>	85	6	12	Do usunięcia
30.450	Wiąz górski	<i>Ulmus glabra</i>	52	5	10	Do usunięcia
30.451	Wiąz górski	<i>Ulmus glabra</i>	33, 24	6	7	Do usunięcia
30.452	Wiąz górski	<i>Ulmus glabra</i>	26	6	8	Do usunięcia
30.453	Wiąz górski	<i>Ulmus glabra</i>	75, 50	9	19	Do usunięcia
30.454	Wiąz górski	<i>Ulmus glabra</i>	67	5	19	Do usunięcia
30.455	Wiąz górski	<i>Ulmus glabra</i>	84	5	19	Do usunięcia

30.456	Wiąz górski	<i>Ulmus glabra</i>	65	4	16	Do usunięcia
30.457	Wiąz górski	<i>Ulmus glabra</i>	49	5	12	Do usunięcia
30.458	Wiąz górski	<i>Ulmus glabra</i>	54	5	11	Do usunięcia
30.459	Wiąz górski	<i>Ulmus glabra</i>	66	6	13	Do usunięcia
30.460	Wiąz górski	<i>Ulmus glabra</i>	34	3	6	Do usunięcia
30.461	Wiąz górski	<i>Ulmus glabra</i>	32,5	4	8	Do usunięcia
30.462	Wiąz górski	<i>Ulmus glabra</i>	52	5	11	Do usunięcia
30.463	Wiąz górski	<i>Ulmus glabra</i>	24	3	5	Do usunięcia
30.464	Wiąz górski	<i>Ulmus glabra</i>	26	3	6	Do usunięcia
30.465	Wiąz górski	<i>Ulmus glabra</i>	40	5	7	Do usunięcia
30.466	Wiąz górski	<i>Ulmus glabra</i>	49	5	11	Do usunięcia
30.467	Wiąz górski	<i>Ulmus glabra</i>	27	3	6	Do usunięcia
30.468	Wiąz górski	<i>Ulmus glabra</i>	54	5	10	Do usunięcia
30.469	Wiąz górski	<i>Ulmus glabra</i>	53	5	10	Do usunięcia
30.470	Wiąz górski	<i>Ulmus glabra</i>	43	5	11	Do usunięcia
30.471	Wiąz górski	<i>Ulmus glabra</i>	38	3	7	Do usunięcia
30.472	Wiąz górski	<i>Ulmus glabra</i>	32	3	6	Do usunięcia
30.473	Wiąz górski	<i>Ulmus glabra</i>	55	5	9	Do usunięcia
30.473	Wiąz górski	<i>Ulmus glabra</i>	59	7	12	Do usunięcia
30.475	Wiąz górski	<i>Ulmus glabra</i>	34	5	8	Do usunięcia
30.476	Wiąz górski	<i>Ulmus glabra</i>	39, 36, 20	7	9	Do usunięcia
30.477	Wiąz górski	<i>Ulmus glabra</i>	54, 67	7	14	Do usunięcia
30.478	Wiąz górski	<i>Ulmus glabra</i>	24, 32, 10	6	7	Do usunięcia
30.479	Wiąz górski	<i>Ulmus glabra</i>	53	6	8	Do usunięcia

30.480	Wiąz górski	<i>Ulmus glabra</i>	23, 10, 10, 6	4	5	Do usunięcia
30.481	Wiąz górski	<i>Ulmus glabra</i>	27	3	6	Do usunięcia
30.482	Wiąz górski	<i>Ulmus glabra</i>	47, 18, 15	6	5	Do usunięcia
30.483	Wiąz górski	<i>Ulmus glabra</i>	48, 52	5	10	Do usunięcia
30.484	Wiąz górski	<i>Ulmus glabra</i>	30, 25, 28, 20, 28, 27	6	8	Do usunięcia
30.485	Wiąz górski	<i>Ulmus glabra</i>	33, 28, 20, 38	7	8	Do usunięcia
30.486	Wiąz górski	<i>Ulmus glabra</i>	53, 38	6	10	Do usunięcia
30.487	Wiąz górski	<i>Ulmus glabra</i>	48, 44, 40	6	10	Do usunięcia
30.488	Wiąz górski	<i>Ulmus glabra</i>	43, 41	6	8	Do usunięcia
30.489	Wiąz górski	<i>Ulmus glabra</i>	125	7	16	Do usunięcia
30.490	Wiąz górski	<i>Ulmus glabra</i>	48,5	8	9	Do usunięcia
30.491	Wiąz górski	<i>Ulmus glabra</i>	38	4	7	Do usunięcia
30.492	Wiąz górski	<i>Ulmus glabra</i>	66	9	8	Do usunięcia
30.493	Wiąz górski	<i>Ulmus glabra</i>	33	6	8	Do usunięcia
30.494	Wiąz górski	<i>Ulmus glabra</i>	27	4	6	Do usunięcia
30.495	Wiąz górski	<i>Ulmus glabra</i>	48	6	8	Do usunięcia
30.496	Wiąz górski	<i>Ulmus glabra</i>	37	7	14	Do usunięcia
30.497	Wiąz górski	<i>Ulmus glabra</i>	33	7	6	Do usunięcia
30.498	Wiąz górski	<i>Ulmus glabra</i>	32	4	8	Do usunięcia
30.499	Wiąz górski	<i>Ulmus glabra</i>	51	6	11	Do usunięcia
30.500	Wiąz górski	<i>Ulmus glabra</i>	38, 17, 27, 18, 24, 30	8	14	Do usunięcia
30.501	Wiąz górski	<i>Ulmus glabra</i>	34	5	11	Do usunięcia
30.502	Wiąz górski	<i>Ulmus glabra</i>	23	4	5	Do usunięcia

30.503	Wiąz górski	<i>Ulmus glabra</i>	53	6	12	Do usunięcia
30.504	Wiąz górski	<i>Ulmus glabra</i>	60	7	14	Do usunięcia
30.505	Wiąz górski	<i>Ulmus glabra</i>	37	4	8	Do usunięcia
30.506	Wiąz górski	<i>Ulmus glabra</i>	78	6	17	Do usunięcia
30.507	Wiąz górski	<i>Ulmus glabra</i>	88	6	12	Do usunięcia
30.508	Wiąz górski	<i>Ulmus glabra</i>	34, 78	5	11	Do usunięcia
30.509	Wiąz górski	<i>Ulmus glabra</i>	35	4	6	Do usunięcia
30.510	Wiąz górski	<i>Ulmus glabra</i>	36	4	6	Do usunięcia
30.511	Wiąz górski	<i>Ulmus glabra</i>	35	3	6	Do usunięcia
30.512	Wiąz górski	<i>Ulmus glabra</i>	54	4	8	Do usunięcia
30.513	Wiąz górski	<i>Ulmus glabra</i>	42	3	5	Do usunięcia
30.514	Wiąz górski	<i>Ulmus glabra</i>	39	2	5	Do usunięcia
30.515	Wiąz górski	<i>Ulmus glabra</i>	40	3	86	Do usunięcia
30.516	Wiąz górski	<i>Ulmus glabra</i>	22	3	3	Do usunięcia
30.517	Wiąz górski	<i>Ulmus glabra</i>	53	4	8	Do usunięcia
30.518	Wiąz górski	<i>Ulmus glabra</i>	34	4	6	Do usunięcia
30.519	Wiąz górski	<i>Ulmus glabra</i>	52	6	10	Do usunięcia
30.520	Wiąz górski	<i>Ulmus glabra</i>	37, 17	7	16	Do usunięcia
30.521	Wiąz górski	<i>Ulmus glabra</i>	41	6	9	Do usunięcia
30.522	Wiąz górski	<i>Ulmus glabra</i>	51, 23	6	11	Do usunięcia
30.523	Wiąz górski	<i>Ulmus glabra</i>	48	5	11	Do usunięcia
30.524	Wiąz górski	<i>Ulmus glabra</i>	46	5	12	Do usunięcia
30.525	Wiąz górski	<i>Ulmus glabra</i>	40	4	9	Do usunięcia
30.526	Wiąz górski	<i>Ulmus glabra</i>	35	4	9	Do usunięcia

30.527	Wiąz górski	<i>Ulmus glabra</i>	50	5	10	Do usunięcia
30.528	Wiąz górski	<i>Ulmus glabra</i>	75	7	14	Do usunięcia
30.529	Wiąz górski	<i>Ulmus glabra</i>	44	5	10	Do usunięcia
30.530	Wiąz górski	<i>Ulmus glabra</i>	50	5	10	Do usunięcia
30.531	Wiąz górski	<i>Ulmus glabra</i>	44	4	8	Do usunięcia
30.532	Wiąz górski	<i>Ulmus glabra</i>	70	6	12	Do usunięcia
30.533	Wiąz górski	<i>Ulmus glabra</i>	47	5	9	Do usunięcia
30.534	Wiąz górski	<i>Ulmus glabra</i>	61	5	11	Do usunięcia
30.535	Wiąz górski	<i>Ulmus glabra</i>	41	4	9	Do usunięcia
30.536	Wiąz górski	<i>Ulmus glabra</i>	77	6	11	Do usunięcia
30.537	Wiąz górski	<i>Ulmus glabra</i>	63	5	10	Do usunięcia
30.538	Wiąz górski	<i>Ulmus glabra</i>	55	5	10	Do usunięcia
30.539	Wiąz górski	<i>Ulmus glabra</i>	75	5	10	Do usunięcia
30.540	Wiąz górski	<i>Ulmus glabra</i>	43	8	10	Do usunięcia
30.541	Wiąz górski	<i>Ulmus glabra</i>	30	8	9	Do usunięcia
30.542	Wiąz górski	<i>Ulmus glabra</i>	46	8	9	Do usunięcia
30.543	Wiąz górski	<i>Ulmus glabra</i>	72	7	16	Do usunięcia
30.544	Wiąz górski	<i>Ulmus glabra</i>	46	6	17	Do usunięcia
30.545	Wiąz górski	<i>Ulmus glabra</i>	28, 23	4	9	Do usunięcia
30.546	Wiąz górski	<i>Ulmus glabra</i>	37	3	7	Do usunięcia
30.547	Wiąz górski	<i>Ulmus glabra</i>	36	4	17	Do usunięcia
30.548	Wiąz górski	<i>Ulmus glabra</i>	43	4	17	Do usunięcia
30.549	Wiąz górski	<i>Ulmus glabra</i>	30	7	19	Do usunięcia
30.550	Wiąz górski	<i>Ulmus glabra</i>	27, 43	3	8	Do usunięcia

30.551	Wiąz górski	<i>Ulmus glabra</i>	52	4	12	Do usunięcia
30.552	Wiąz górski	<i>Ulmus glabra</i>	65	7	12	Do usunięcia
30.553	Wiąz górski	<i>Ulmus glabra</i>	45, 52	4	14	Do usunięcia
30.554	Wiąz górski	<i>Ulmus glabra</i>	27	4	6	Do usunięcia
30.555	Wiąz górski	<i>Ulmus glabra</i>	22	3	5	Do usunięcia
30.556	Wiąz górski	<i>Ulmus glabra</i>	60	4	12	Do usunięcia
30.557	Wiąz górski	<i>Ulmus glabra</i>	70	4	12	Do usunięcia
30.558	Wiąz górski	<i>Ulmus glabra</i>	57	4	13	Do usunięcia
30.559	Wiąz górski	<i>Ulmus glabra</i>	53	4	16	Do usunięcia
30.560	Wiąz górski	<i>Ulmus glabra</i>	64	4	13	Do usunięcia
30.561	Wiąz górski	<i>Ulmus glabra</i>	52	3	10	Do usunięcia
30.562	Wiąz górski	<i>Ulmus glabra</i>	45, 71	4	12	Do usunięcia
30.563	Wiąz górski	<i>Ulmus glabra</i>	62	5	15	Do usunięcia
30.564	Wiąz górski	<i>Ulmus glabra</i>	68	5	15	Do usunięcia
30.565	Wiąz górski	<i>Ulmus glabra</i>	45	4	13	Do usunięcia
30.566	Wiąz górski	<i>Ulmus glabra</i>	75	4	14	Do usunięcia
30.567	Wiąz górski	<i>Ulmus glabra</i>	22, 70	4	12	Do usunięcia
30.568	Wiąz górski	<i>Ulmus glabra</i>	61	3	12	Do usunięcia
30.569	Wiąz górski	<i>Ulmus glabra</i>	46	4	10	Do usunięcia
30.570	Wiąz górski	<i>Ulmus glabra</i>	71	5	10	Do usunięcia
30.571	Wiąz górski	<i>Ulmus glabra</i>	34	3	7	Do usunięcia
30.572	Wiąz górski	<i>Ulmus glabra</i>	53	4	15	Do usunięcia
30.573	Wiąz górski	<i>Ulmus glabra</i>	68	3	15	Do usunięcia
30.573	Wiąz górski	<i>Ulmus glabra</i>	41	3	9	Do usunięcia

30.575	Wiąz górski	<i>Ulmus glabra</i>	77	4	15	Do usunięcia
30.576	Wiąz górski	<i>Ulmus glabra</i>	54	4	14	Do usunięcia
30.577	Wiąz górski	<i>Ulmus glabra</i>	51	3	14	Do usunięcia
30.578	Wiąz górski	<i>Ulmus glabra</i>	54	4	14	Do usunięcia
30.579	Wiąz górski	<i>Ulmus glabra</i>	61	4	14	Do usunięcia
30.580	Wiąz górski	<i>Ulmus glabra</i>	25	3	10	Do usunięcia
30.581	Wiąz górski	<i>Ulmus glabra</i>	89	4	15	Do usunięcia
30.582	Wiąz górski	<i>Ulmus glabra</i>	76	4	14	Do usunięcia
30.583	Wiąz górski	<i>Ulmus glabra</i>	89	3	14	Do usunięcia
30.584	Wiąz górski	<i>Ulmus glabra</i>	73	4	20	Do usunięcia
30.585	Wiąz górski	<i>Ulmus glabra</i>	42	4	14	Do usunięcia
30.586	Wiąz górski	<i>Ulmus glabra</i>	61	4	14	Do usunięcia
30.587	Wiąz górski	<i>Ulmus glabra</i>	80	4	14	Do usunięcia
30.588	Wiąz górski	<i>Ulmus glabra</i>	34, 62, 102	6	15	Do usunięcia
30.589	Wiąz górski	<i>Ulmus glabra</i>	86	6	15	Do usunięcia
30.590	Wiąz górski	<i>Ulmus glabra</i>	54	4	14	Do usunięcia
30.591	Wiąz górski	<i>Ulmus glabra</i>	62	4	15	Do usunięcia
30.592	Wiąz górski	<i>Ulmus glabra</i>	75	6	15	Do usunięcia
30.593	Wiąz górski	<i>Ulmus glabra</i>	21	3	6	Do usunięcia
30.594	Wiąz górski	<i>Ulmus glabra</i>	29	1,5	8	Do usunięcia
30.595	Wiąz górski	<i>Ulmus glabra</i>	66	4	15	Do usunięcia
30.596	Wiąz górski	<i>Ulmus glabra</i>	47, 47	7	14	Do usunięcia
30.597	Wiąz górski	<i>Ulmus glabra</i>	62	5	15	Do usunięcia
30.598	Wiąz górski	<i>Ulmus glabra</i>	31	2	8	Do usunięcia

30.599	Wiąz górski	<i>Ulmus glabra</i>	36	3	13	Do usunięcia
30.600	Wiąz górski	<i>Ulmus glabra</i>	23, 25, 28, 34	6	12	Do usunięcia
30.601	Wiąz górski	<i>Ulmus glabra</i>	62	5	14	Do usunięcia
30.602	Wiąz górski	<i>Ulmus glabra</i>	16, 21, 22, 27, 32	6	10	Do usunięcia
30.603	Wiąz górski	<i>Ulmus glabra</i>	21	2,5	8	Do usunięcia
30.604	Wiąz górski	<i>Ulmus glabra</i>	22, 25, 14, 28, 34	4	12	Do usunięcia
30.605	Wiąz górski	<i>Ulmus glabra</i>	38	3	11	Do usunięcia
30.606	Wiąz górski	<i>Ulmus glabra</i>	22, 24	2	10	Do usunięcia
30.607	Wiąz górski	<i>Ulmus glabra</i>	33, 34	3	11	Do usunięcia
30.608	Wiąz górski	<i>Ulmus glabra</i>	15, 24, 30, 34	4	10	Do usunięcia
30.609	Wiąz górski	<i>Ulmus glabra</i>	15, 16, 29, 29	3	10	Do usunięcia
30.610	Wiąz górski	<i>Ulmus glabra</i>	20, 22, 26, 32, 34, 36	3	10	Do usunięcia
30.611	Wiąz górski	<i>Ulmus glabra</i>	18, 23, 27, 28	4	10	Do usunięcia
30.612	Wiąz górski	<i>Ulmus glabra</i>	32, 35	3	9	Do usunięcia
30.613	Wiąz górski	<i>Ulmus glabra</i>	20, 23, 34, 42, 46	8	12	Do usunięcia
30.614	Wiąz górski	<i>Ulmus glabra</i>	18, 31, 32, 38	4	11	Do usunięcia
30.615	Wiąz górski	<i>Ulmus glabra</i>	16, 22, 23, 29, 43	6	10	Do usunięcia
30.616	Wiąz górski	<i>Ulmus glabra</i>	14, 19, 30, 39	5	9	Do usunięcia
30.617	Wiąz górski	<i>Ulmus glabra</i>	57	4	11	Do usunięcia
30.618	Wiąz górski	<i>Ulmus glabra</i>	59	8	12	Do usunięcia
30.619	Wiąz górski	<i>Ulmus glabra</i>	75	4	10	Do usunięcia
30.620	Wiąz górski	<i>Ulmus glabra</i>	69	4	12	Do usunięcia
30.621	Wiąz górski	<i>Ulmus glabra</i>	61	4	10	Do usunięcia
30.622	Wiąz górski	<i>Ulmus glabra</i>	38	3	6	Do

						usunięcia
30.623	Wiąz górski	<i>Ulmus glabra</i>	38, 42, 48	4	8	Do usunięcia
30.624	Wiąz górski	<i>Ulmus glabra</i>	20, 20	5	7	Do usunięcia
30.625	Wiąz górski	<i>Ulmus glabra</i>	65, 64	5	6	Do usunięcia
30.626	Wiąz górski	<i>Ulmus glabra</i>	60, 60	3	6	Do usunięcia
30.627	Wiąz górski	<i>Ulmus glabra</i>	70, 25	4	8	Do usunięcia
30.628	Wiąz górski	<i>Ulmus glabra</i>	54	6	15	Do usunięcia
30.629	Wiąz górski	<i>Ulmus glabra</i>	52	5	15	Do usunięcia
30.630	Wiąz górski	<i>Ulmus glabra</i>	54	5	13	Do usunięcia
30.631	Wiąz górski	<i>Ulmus glabra</i>	59, 23	5	15	Do usunięcia
30.632	Wiąz górski	<i>Ulmus glabra</i>	54	5	15	Do usunięcia
30.633	Wiąz górski	<i>Ulmus glabra</i>	44, 43	4	14	Do usunięcia
30.634	Wiąz górski	<i>Ulmus glabra</i>	54	5	15	Do usunięcia
30.635	Wiąz górski	<i>Ulmus glabra</i>	49	5	15	Do usunięcia
30.636	Wiąz górski	<i>Ulmus glabra</i>	46, 40, 16	4	11	Do usunięcia
30.637	Wiąz górski	<i>Ulmus glabra</i>	50	4	12	Do usunięcia
30.638	Wiąz górski	<i>Ulmus glabra</i>	37	3	8	Do usunięcia
30.639	Wiąz górski	<i>Ulmus glabra</i>	26	2,5	8	Do usunięcia
30.640	Wiąz górski	<i>Ulmus glabra</i>	50, 41, 36, 31	6	15	Do usunięcia
30.641	Wiąz górski	<i>Ulmus glabra</i>	45, 40, 34, 30	7	15	Do usunięcia
30.642	Wiąz górski	<i>Ulmus glabra</i>	51	4	12	Do usunięcia
30.643	Wiąz górski	<i>Ulmus glabra</i>	40	2	9	Do usunięcia
30.644	Wiąz górski	<i>Ulmus glabra</i>	71	4	10	Do usunięcia
30.645	Wiąz górski	<i>Ulmus glabra</i>	53	4	8	Do usunięcia
30.646	Wiąz górski	<i>Ulmus glabra</i>	33	3	5	Do

						usunięcia
30.647	Wiąz górski	<i>Ulmus glabra</i>	70	3	5	Do usunięcia
30.648	Wiąz górski	<i>Ulmus glabra</i>	39	3	5	Do usunięcia
30.649	Wiąz górski	<i>Ulmus glabra</i>	84	3	6	Do usunięcia
30.650	Wiąz górski	<i>Ulmus glabra</i>	32	3	5	Do usunięcia
30.651	Wiąz górski	<i>Ulmus glabra</i>	49	3	12	Do usunięcia
31.1	Wiąz polny	<i>Ulmus campestris</i>	71, 28	10	17	
31.2	Wiąz polny	<i>Ulmus campestris</i>	89	8	16	
31.3	Wiąz polny	<i>Ulmus campestris</i>	93	6	12	
31.4	Wiąz polny	<i>Ulmus campestris</i>	94	12	20	
31.5	Wiąz polny	<i>Ulmus campestris</i>	131	14	15	
31.6	Wiąz polny	<i>Ulmus campestris</i>	62	4	12	
31.7	Wiąz polny	<i>Ulmus campestris</i>	39	4	7	
31.8	Wiąz polny	<i>Ulmus campestris</i>	161	5	20	
31.9	Wiąz polny	<i>Ulmus campestris</i>	53	3	7	
31.10	Wiąz polny	<i>Ulmus campestris</i>	180	6	253	
31.11	Wiąz polny	<i>Ulmus campestris</i>	119	5	20	
31.12	Wiąz polny	<i>Ulmus campestris</i>	26, 44	4	10	
31.13	Wiąz polny	<i>Ulmus campestris</i>	42	4	10	
31.14	Wiąz polny	<i>Ulmus campestris</i>	43	4	10	
31.15	Wiąz polny	<i>Ulmus campestris</i>	67, 76	4	7	
31.16	Wiąz polny	<i>Ulmus campestris</i>	82	4	7	
31.17	Wiąz polny	<i>Ulmus campestris</i>	34, 7	4	7	
31.18	Wiąz polny	<i>Ulmus campestris</i>	34, 73	4	7	
31.19	Wiąz polny	<i>Ulmus</i>	55	4	6	

		<i>campestris</i>				
31.20	Wiąz polny	<i>Ulmus campestris</i>	179	5	18	
31.21	Wiąz polny	<i>Ulmus campestris</i>	274	7	20	
31.22	Wiąz polny	<i>Ulmus campestris</i>	65	4	7	
31.23	Wiąz polny	<i>Ulmus campestris</i>	60	4	6	
31.24	Wiąz polny	<i>Ulmus campestris</i>	251	6	21	
31.25	Wiąz polny	<i>Ulmus campestris</i>	187	6	20	
31.26	Wiąz polny	<i>Ulmus campestris</i>	44	4	6	
31.27	Wiąz polny	<i>Ulmus campestris</i>	167	6	22	
31.28	Wiąz polny	<i>Ulmus campestris</i>	175	5	19	
31.29	Wiąz polny	<i>Ulmus campestris</i>	46, 64	5	10	
31.30	Wiąz polny	<i>Ulmus campestris</i>	40	4	6	
31.31	Wiąz polny	<i>Ulmus campestris</i>	29, 168	6	21	
31.32	Wiąz polny	<i>Ulmus campestris</i>	58	5	10	
31.33	Wiąz polny	<i>Ulmus campestris</i>	38, 62, 74	6	18	
31.34	Wiąz polny	<i>Ulmus campestris</i>	81	4	17	
31.35	Wiąz polny	<i>Ulmus campestris</i>	101	4	17	
31.36	Wiąz polny	<i>Ulmus campestris</i>	39, 46	4	12	
31.37	Wiąz polny	<i>Ulmus campestris</i>	111	5	19	
31.38	Wiąz polny	<i>Ulmus campestris</i>	100	6	22	
31.39	Wiąz polny	<i>Ulmus campestris</i>	90	4	16	
31.40	Wiąz polny	<i>Ulmus campestris</i>	85	4	18	
31.41	Wiąz polny	<i>Ulmus campestris</i>	76	4	19	
31.42	Wiąz polny	<i>Ulmus campestris</i>	81	4	18	
31.43	Wiąz polny	<i>Ulmus</i>	65	4	14	

		<i>campestris</i>				
31.44	Wiąz polny	<i>Ulmus campestris</i>	18, 77	7	20	
31.45	Wiąz polny	<i>Ulmus campestris</i>	87	4	8	
31.46	Wiąz polny	<i>Ulmus campestris</i>	78	6	18	
31.47	Wiąz polny	<i>Ulmus campestris</i>	20, 26	4	6	
31.48	Wiąz polny	<i>Ulmus campestris</i>	62, 79	5	22	
31.49	Wiąz polny	<i>Ulmus campestris</i>	64	5	18	
31.50	Wiąz polny	<i>Ulmus campestris</i>	74	5	21	
31.51	Wiąz polny	<i>Ulmus campestris</i>	80	5	5	
31.52	Wiąz polny	<i>Ulmus campestris</i>	94	4	7	
31.53	Wiąz polny	<i>Ulmus campestris</i>	50	5	7	
31.54	Wiąz polny	<i>Ulmus campestris</i>	51	6	10	
31.55	Wiąz polny	<i>Ulmus campestris</i>	247	8	23	
31.56	Wiąz polny	<i>Ulmus campestris</i>	20	4	5	
31.57	Wiąz polny	<i>Ulmus campestris</i>	51	4	10	
31.58	Wiąz polny	<i>Ulmus campestris</i>	220	7	23	
31.59	Wiąz polny	<i>Ulmus campestris</i>	51	4	18	
31.60	Wiąz polny	<i>Ulmus campestris</i>	152	7	18	
31.61	Wiąz polny	<i>Ulmus campestris</i>	50	7	6	
31.62	Wiąz polny	<i>Ulmus campestris</i>	115	6	10	
31.63	Wiąz polny	<i>Ulmus campestris</i>	27	4	7	
31.64	Wiąz polny	<i>Ulmus campestris</i>	42	5	8	
31.65	Wiąz polny	<i>Ulmus campestris</i>	84	6	15	
31.66	Wiąz polny	<i>Ulmus campestris</i>	50	4	7	
31.67	Wiąz polny	<i>Ulmus</i>	110	5	6	

		<i>campestris</i>				
31.68	Wiąz polny	<i>Ulmus campestris</i>	80	5	9	
31.69	Wiąz polny	<i>Ulmus minor</i>	24	3	5	
31.70	Wiąz polny	<i>Ulmus campestris</i>	75, 45	6	15	
31.71	Wiąz polny	<i>Ulmus campestris</i>	42	7	6	
31.72	Wiąz polny	<i>Ulmus campestris</i>	27	6	19	
31.73	Wiąz polny	<i>Ulmus campestris</i>	31	9	7	
31.74	Wiąz polny	<i>Ulmus campestris</i>	82	5	8	
31.75	Wiąz polny	<i>Ulmus campestris</i>	65	5	7	
31.76	Wiąz polny	<i>Ulmus campestris</i>	150	7	20	
31.77	Wiąz polny	<i>Ulmus campestris</i>	160, 40	5	17	
31.78	Wiąz polny	<i>Ulmus campestris</i>	92	5	12	
31.79	Wiąz polny	<i>Ulmus campestris</i>	82	4	10	
31.80	Wiąz polny	<i>Ulmus campestris</i>	132	5	15	
31.81	Wiąz polny	<i>Ulmus campestris</i>	166	5	18	
31.82	Wiąz polny	<i>Ulmus campestris</i>	125	6	18	
31.83	Wiąz polny	<i>Ulmus campestris</i>	88	6	18	
31.84	Wiąz polny	<i>Ulmus campestris</i>	50	5	17	
31.85	Wiąz polny	<i>Ulmus campestris</i>	32	4	5	
31.86	Wiąz polny	<i>Ulmus campestris</i>	82	4	5	
31.87	Wiąz polny	<i>Ulmus campestris</i>	73	5	12	
31.88	Wiąz polny	<i>Ulmus campestris</i>	70	5	15	
31.89	Wiąz polny	<i>Ulmus campestris</i>	62	5	16	
31.90	Wiąz polny	<i>Ulmus campestris</i>	50	4	10	
31.91	Wiąz polny	<i>Ulmus campestris</i>	54	4	10	

31.92	Wiąz polny	<i>Ulmus campestris</i>	60	4	11	
31.93	Wiąz polny	<i>Ulmus campestris</i>	52, 45, 30	7	10	
31.94	Wiąz polny	<i>Ulmus campestris</i>	80	5	8	
31.95	Wiąz polny	<i>Ulmus campestris</i>	53	5	6	
31.96	Wiąz polny	<i>Ulmus campestris</i>	119	7	17	
31.97	Wiąz polny	<i>Ulmus campestris</i>	46	4	8	
31.98	Wiąz polny	<i>Ulmus campestris</i>	58	5	10	
31.99	Wiąz polny	<i>Ulmus campestris</i>	67	6	12	
31.100	Wiąz polny	<i>Ulmus campestris</i>	212	8	16	
31.101	Wiąz polny	<i>Ulmus campestris</i>	72	6	10	
31.102	Wiąz polny	<i>Ulmus campestris</i>	73	5	7	
31.103	Wiąz polny	<i>Ulmus campestris</i>	140	6	18	
31.104	Wiąz polny	<i>Ulmus campestris</i>	114	7	18	
31.105	Wiąz polny	<i>Ulmus campestris</i>	60	6	18	
31.106	Wiąz polny	<i>Ulmus campestris</i>	97	6	14	
31.107	Wiąz polny	<i>Ulmus campestris</i>	120	4	12	
31.108	Wiąz polny	<i>Ulmus campestris</i>	20, 35, 38, 89	5	12	
31.109	Wiąz polny	<i>Ulmus campestris</i>	65	4	16	
31.110	Wiąz polny	<i>Ulmus campestris</i>	120	4	6	
31.111	Wiąz polny	<i>Ulmus campestris</i>	143	5	20	
31.112	Wiąz polny	<i>Ulmus campestris</i>	110	5	20	
31.113	Wiąz polny	<i>Ulmus campestris</i>	90	4	17	
31.114	Wiąz polny	<i>Ulmus campestris</i>	145	5	20	
31.115	Wiąz polny	<i>Ulmus campestris</i>	169	7	23	

31.116	Wiąz polny	<i>Ulmus campestris</i>	286	8	26	
31.117	Wiąz polny	<i>Ulmus campestris</i>	45	4	5	
31.118	Wiąz polny	<i>Ulmus campestris</i>	219	7	25	
31.119	Wiąz polny	<i>Ulmus campestris</i>	115	5	20	
31.120	Wiąz polny	<i>Ulmus campestris</i>	186	6	22	
31.121	Wiąz polny	<i>Ulmus campestris</i>	108	4	21	
31.122	Wiąz polny	<i>Ulmus campestris</i>	19, 17, 32, 38	9	12	
31.123	Wiąz polny	<i>Ulmus campestris</i>	84, 78	5	18	
31.124	Wiąz polny	<i>Ulmus campestris</i>	40, 14	10	20	
31.125	Wiąz szypulkowy	<i>Ulmus laevis</i>	185	10	25	
31.126	Wiąz polny	<i>Ulmus campestris</i>	59	4	5	Do usunięcia
31.127	Wiąz polny	<i>Ulmus campestris</i>	32	4	8	Do usunięcia
31.128	Wiąz polny	<i>Ulmus campestris</i>	42	4	8	Do usunięcia
31.129	Wiąz polny	<i>Ulmus campestris</i>	47	10	18	Do usunięcia
31.130	Wiąz polny	<i>Ulmus campestris</i>	60	3	12	Do usunięcia
31.131	Wiąz polny	<i>Ulmus campestris</i>	44	2	8	Do usunięcia
31.132	Wiąz polny	<i>Ulmus campestris</i>	38	3	10	Do usunięcia
31.133	Wiąz polny	<i>Ulmus campestris</i>	32	2	5	Do usunięcia
31.134	Wiąz polny	<i>Ulmus campestris</i>	50	3	9	Do usunięcia
31.135	Wiąz polny	<i>Ulmus campestris</i>	64	3	5	Do usunięcia
31.136	Wiąz polny	<i>Ulmus campestris</i>	27	3	12	Do usunięcia
31.137	Wiąz polny	<i>Ulmus campestris</i>	35	3	10	Do usunięcia
31.138	Wiąz polny	<i>Ulmus campestris</i>	58	3	7	Do usunięcia
31.139	Wiąz polny	<i>Ulmus campestris</i>	51	3	6	Do usunięcia

31.140	Wiąz polny	<i>Ulmus campestris</i>	53	3	6	Do usunięcia
31.141	Wiąz polny	<i>Ulmus campestris</i>	43	3	6	Do usunięcia
31.142	Wiąz polny	<i>Ulmus campestris</i>	36	3	6	Do usunięcia
31.143	Wiąz polny	<i>Ulmus campestris</i>	55	3	6	Do usunięcia
31.144	Wiąz polny	<i>Ulmus campestris</i>	53	3	6	Do usunięcia
31.145	Wiąz polny	<i>Ulmus campestris</i>	32	2	5	Do usunięcia
31.146	Wiąz polny	<i>Ulmus campestris</i>	30	2	5	Do usunięcia
31.147	Wiąz polny	<i>Ulmus campestris</i>	49	3	5	Do usunięcia
31.148	Wiąz polny	<i>Ulmus campestris</i>	51	3	6	Do usunięcia
31.149	Wiąz polny	<i>Ulmus campestris</i>	18	2	5	Do usunięcia
31.150	Wiąz polny	<i>Ulmus campestris</i>	35	3	5	Do usunięcia
31.151	Wiąz polny	<i>Ulmus campestris</i>	25	3	5	Do usunięcia
31.152	Wiąz polny	<i>Ulmus campestris</i>	28	3	5	Do usunięcia
31.153	Wiąz polny	<i>Ulmus campestris</i>	21	2	5	Do usunięcia
31.154	Wiąz polny	<i>Ulmus campestris</i>	40,3	3	5	Do usunięcia
31.155	Wiąz polny	<i>Ulmus campestris</i>	35	4	7	Do usunięcia
31.156	Wiąz polny	<i>Ulmus campestris</i>	26, 58	1	5	Do usunięcia
31.157	Wiąz polny	<i>Ulmus campestris</i>	32	21	5	Do usunięcia
31.158	Wiąz polny	<i>Ulmus campestris</i>	42	3	5	Do usunięcia
31.159	Wiąz polny	<i>Ulmus campestris</i>	22	3	5	Do usunięcia
31.160	Wiąz polny	<i>Ulmus campestris</i>	25	2	5	Do usunięcia
31.161	Wiąz polny	<i>Ulmus campestris</i>	52	3	6	Do usunięcia
31.162	Wiąz polny	<i>Ulmus campestris</i>	33	3	5	Do usunięcia
31.163	Wiąz polny	<i>Ulmus campestris</i>	48	3	5	Do usunięcia

31.164	Wiąz polny	<i>Ulmus campestris</i>	67	4	8	Do usunięcia
31.165	Wiąz polny	<i>Ulmus campestris</i>	18	2	5	Do usunięcia
31.166	Wiąz polny	<i>Ulmus campestris</i>	34	2	6	Do usunięcia
31.167	Wiąz polny	<i>Ulmus campestris</i>	77	4	18	Do usunięcia
31.168	Wiąz polny	<i>Ulmus campestris</i>	58, 71	5	11	Do usunięcia
31.169	Wiąz polny	<i>Ulmus campestris</i>	56	4	12	Do usunięcia
31.170	Wiąz polny	<i>Ulmus campestris</i>	34	4	11	Do usunięcia
31.171	Wiąz polny	<i>Ulmus campestris</i>	55	3	18	Do usunięcia
31.172	Wiąz polny	<i>Ulmus campestris</i>	22	3	5	Do usunięcia
31.173	Wiąz polny	<i>Ulmus campestris</i>	68	3	7	Do usunięcia
31.174	Wiąz polny	<i>Ulmus campestris</i>	21	3	5	Do usunięcia
31.175	Wiąz polny	<i>Ulmus campestris</i>	18	3	5	Do usunięcia
31.176	Wiąz polny	<i>Ulmus campestris</i>	29	3	8	Do usunięcia
31.177	Wiąz polny	<i>Ulmus campestris</i>	41	1	7	Do usunięcia
31.178	Wiąz polny	<i>Ulmus campestris</i>	64,8	6	19	Do usunięcia
31.179	Wiąz polny	<i>Ulmus campestris</i>	46	4	18	Do usunięcia
31.180	Wiąz polny	<i>Ulmus campestris</i>	59,6	4	18	Do usunięcia
31.181	Wiąz polny	<i>Ulmus campestris</i>	51, 97	4	19	Do usunięcia
31.182	Wiąz polny	<i>Ulmus campestris</i>	63	3	3	Do usunięcia
31.183	Wiąz polny	<i>Ulmus campestris</i>	29	3	6	Do usunięcia
31.184	Wiąz polny	<i>Ulmus campestris</i>	17	2	5	Do usunięcia
31.185	Wiąz polny	<i>Ulmus campestris</i>	56	5	8	Do usunięcia
31.186	Wiąz polny	<i>Ulmus campestris</i>	54	4	7	Do usunięcia
31.187	Wiąz polny	<i>Ulmus campestris</i>	43	3	9	Do usunięcia

31.188	Wiąz polny	<i>Ulmus campestris</i>	134	6	19	Do usunięcia
31.189	Wiąz polny	<i>Ulmus campestris</i>	110	5	20	Do usunięcia
31.190	Wiąz polny	<i>Ulmus campestris</i>	79,4	6	18	Do usunięcia
31.191	Wiąz polny	<i>Ulmus campestris</i>	86	5	18	Do usunięcia
31.192	Wiąz polny	<i>Ulmus campestris</i>	62	6	23	Do usunięcia
31.193	Wiąz polny	<i>Ulmus campestris</i>	73	4	7	Do usunięcia
31.194	Wiąz polny	<i>Ulmus campestris</i>	115	5	21	Do usunięcia
31.19	Wiąz polny	<i>Ulmus campestris</i>	20	3	5	Do usunięcia
31.196	Wiąz polny	<i>Ulmus campestris</i>	73	6	12	Do usunięcia1
31.197	Wiąz polny	<i>Ulmus campestris</i>	15	4	9	Do usunięcia1
31.198	Wiąz polny	<i>Ulmus campestris</i>	162	9	20	Do usunięcia1
31.199	Wiąz polny	<i>Ulmus campestris</i>	79	6	14	Do usunięcia1
31.200	Wiąz polny	<i>Ulmus campestris</i>	108	3	21	Do usunięcia1
31.201	Wiąz polny	<i>Ulmus campestris</i>	90	7	14	Do usunięcia1
31.202	Wiąz polny	<i>Ulmus campestris</i>	10	3	6	Do usunięcia1
31.203	Wiąz polny	<i>Ulmus campestris</i>	66,7	5	10	Do usunięcia1
31.204	Wiąz polny	<i>Ulmus campestris</i>	60	5	15	Do usunięcia1
31.205	Wiąz polny	<i>Ulmus campestris</i>	45, 32	4	7	Do usunięcia1
31.206	Wiąz polny	<i>Ulmus campestris</i>	29	4	6	Do usunięcia1
31.207	Wiąz polny	<i>Ulmus campestris</i>	20, 58	6	12	Do usunięcia
31.208	Wiąz polny	<i>Ulmus campestris</i>	39	4	7	Do usunięcia
31.209	Wiąz polny	<i>Ulmus campestris</i>	51	5	10	Do usunięcia
31.210	Wiąz polny	<i>Ulmus campestris</i>	81	6	10	Do usunięcia
31.211	Wiąz polny	<i>Ulmus campestris</i>	84	7	16	Do usunięcia

31.212	Wiąz polny	<i>Ulmus campestris</i>	52, 43, 35	10	9	Do usunięcia
31.213	Wiąz polny	<i>Ulmus campestris</i>	56	4	7	Do usunięcia
31.214	Wiąz polny	<i>Ulmus campestris</i>	48	3	8	Do usunięcia
31.215	Wiąz polny	<i>Ulmus campestris</i>	68	4	8	Do usunięcia
31.216	Wiąz polny	<i>Ulmus campestris</i>	55	6	10	Do usunięcia
31.217	Wiąz polny	<i>Ulmus campestris</i>	54, 52, 30	6	17	Do usunięcia
31.218	Wiąz polny	<i>Ulmus campestris</i>	59	5	8	Do usunięcia
31.219	Wiąz polny	<i>Ulmus campestris</i>	74	5	8	Do usunięcia
31.220	Wiąz polny	<i>Ulmus campestris</i>	45	5	10	Do usunięcia
31.221	Wiąz polny	<i>Ulmus campestris</i>	39	3	11	Do usunięcia
31.222	Wiąz polny	<i>Ulmus campestris</i>	24	2	7	Do usunięcia
31.223	Wiąz polny	<i>Ulmus campestris</i>	32	2	10	Do usunięcia
31.224	Wiąz polny	<i>Ulmus campestris</i>	26, 28	3	10	Do usunięcia
31.225	Wiąz polny	<i>Ulmus campestris</i>	9, 15, 23	4	8	Do usunięcia
31.226	Wiąz polny	<i>Ulmus campestris</i>	38	3	10	Do usunięcia
31.227	Wiąz polny	<i>Ulmus campestris</i>	30	2	8	Do usunięcia
31.228	Wiąz polny	<i>Ulmus campestris</i>	25	3	6	Do usunięcia
31.229	Wiąz polny	<i>Ulmus campestris</i>	55	2	6	Do usunięcia
31.230	Wiąz polny	<i>Ulmus campestris</i>	92	4	14	Do usunięcia
32.1	Wiąz szypulkowy	<i>Ulmus laevis</i>	122	5	7	
32.2	Wiąz szypulkowy	<i>Ulmus laevis</i>	101	6	17	
32.3	Wiąz szypulkowy	<i>Ulmus laevis</i>	30, 53, 115	12	30	
32.4	Wiąz szypulkowy	<i>Ulmus laevis</i>	59	3	10	
32.5	Wiąz szypulkowy	<i>Ulmus laevis</i>	19, 20	3	6	

32.6	Wiąz szypułkowy	<i>Ulmus laevis</i>	44	5	12	
32.7	Wiąz szypułkowy	<i>Ulmus laevis</i>	28	5	6	
32.8	Wiąz szypułkowy	<i>Ulmus laevis</i>	71	9	12	
32.9	Wiąz szypułkowy	<i>Ulmus laevis</i>	213	9	19	
32.10	Wiąz szypułkowy	<i>Ulmus laevis</i>	173	9	24	
32.11	Wiąz szypułkowy	<i>Ulmus laevis</i>	251	8	25	
32.12	Wiąz szypułkowy	<i>Ulmus laevis</i>	201	10	26	
32.13	Wiąz szypułkowy	<i>Ulmus laevis</i>	161	9	22	
32.14	Wiąz szypułkowy	<i>Ulmus laevis</i>	192	9	24	
32.15	Wiąz szypułkowy	<i>Ulmus laevis</i>	274	10	25	
32.16	Wiąz szypułkowy	<i>Ulmus laevis</i>	282	10	25	
32.17	Wiąz szypułkowy	<i>Ulmus laevis</i>	33, 210	12	26	
32.18	Wiąz szypułkowy	<i>Ulmus laevis</i>	106	9	15	
32.19	Wiąz szypułkowy	<i>Ulmus laevis</i>	149	7	10	
32.20	Wiąz szypułkowy	<i>Ulmus laevis</i>	61	5	12	
32.21	Wiąz szypułkowy	<i>Ulmus laevis</i>	21	4	6	
32.22	Wiąz szypułkowy	<i>Ulmus laevis</i>	72	4	7	
32.23	Wiąz szypułkowy	<i>Ulmus laevis</i>	146	9	18	
32.24	Wiąz szypułkowy	<i>Ulmus laevis</i>	163	7	19	
32.25	Wiąz szypułkowy	<i>Ulmus laevis</i>	74	6	8	
32.26	Wiąz szypułkowy	<i>Ulmus laevis</i>	97	5	9	
32.27	Wiąz szypułkowy	<i>Ulmus laevis</i>	217	7	18	
32.28	Wiąz szypułkowy	<i>Ulmus laevis</i>	229	7	19	
32.29	Wiąz szypułkowy	<i>Ulmus laevis</i>	129	5	10	

32.30	Wiąz szypułkowy	<i>Ulmus laevis</i>	122	6	16	
32.31	Wiąz szypułkowy	<i>Ulmus laevis</i>	142	10	21	
32.32	Wiąz szypułkowy	<i>Ulmus laevis</i>	137	8	14	
32.33	Wiąz szypułkowy	<i>Ulmus laevis</i>	124	9	18	
32.34	Wiąz szypułkowy	<i>Ulmus laevis</i>	138	8	19	
32.35	Wiąz szypułkowy	<i>Ulmus laevis</i>	95	8	15	
32.36	Wiąz szypułkowy	<i>Ulmus laevis</i>	58	6	8	
32.37	Wiąz szypułkowy	<i>Ulmus laevis</i>	83	5	9	
32.38	Wiąz szypułkowy	<i>Ulmus laevis</i>	60	6	9	
32.39	Wiąz szypułkowy	<i>Ulmus laevis</i>	34, 33	6	7	
32.40	Wiąz szypułkowy	<i>Ulmus laevis</i>	80	6	8	
32.41	Wiąz szypułkowy	<i>Ulmus laevis</i>	92	4	8	
32.42	Wiąz szypułkowy	<i>Ulmus laevis</i>	70	5	8	
32.43	Wiąz szypułkowy	<i>Ulmus laevis</i>	95, 21, 34	6	7	
32.44	Wiąz szypułkowy	<i>Ulmus laevis</i>	67	5	12	
32.45	Wiąz szypułkowy	<i>Ulmus laevis</i>	45	4	8	
32.46	Wiąz szypułkowy	<i>Ulmus laevis</i>	75	4	7	
32.47	Wiąz szypułkowy	<i>Ulmus laevis</i>	58	5	7	
32.48	Wiąz szypułkowy	<i>Ulmus laevis</i>	58	4	7	
32.49	Wiąz szypułkowy	<i>Ulmus laevis</i>	79	6	18	
32.50	Wiąz szypułkowy	<i>Ulmus laevis</i>	78	5	17	
32.51	Wiąz szypułkowy	<i>Ulmus laevis</i>	80	5	14	
32.52	Wiąz szypułkowy	<i>Ulmus laevis</i>	60	5	14	
32.53	Wiąz szypułkowy	<i>Ulmus laevis</i>	69, 84	7	15	

32.54	Wiąz szypułkowy	<i>Ulmus laevis</i>	17	4	6	
32.55	Wiąz szypułkowy	<i>Ulmus laevis</i>	62	5	7	
32.56	Wiąz szypułkowy	<i>Ulmus laevis</i>	44	5	7	
32.57	Wiąz szypułkowy	<i>Ulmus laevis</i>	24	4	8	
32.58	Wiąz szypułkowy	<i>Ulmus laevis</i>	30	5	8	
32.59	Wiąz szypułkowy	<i>Ulmus laevis</i>	31, 36	6	8	
32.60	Wiąz szypułkowy	<i>Ulmus laevis</i>	34	5	7	
32.61	Wiąz szypułkowy	<i>Ulmus laevis</i>	77	5	15	
32.62	Wiąz szypułkowy	<i>Ulmus laevis</i>	116	6	17	
32.63	Wiąz szypułkowy	<i>Ulmus laevis</i>	94	5	8	
32.64	Wiąz szypułkowy	<i>Ulmus laevis</i>	114	7	15	
32.65	Wiąz szypułkowy	<i>Ulmus laevis</i>	108	7	12	
32.66	Wiąz szypułkowy	<i>Ulmus laevis</i>	109	7	19	
32.67	Wiąz szypułkowy	<i>Ulmus laevis</i>	104	6	22	
32.68	Wiąz szypułkowy	<i>Ulmus laevis</i>	266	12	25	
32.69	Wiąz szypułkowy	<i>Ulmus laevis</i>	300	14	28	
32.70	Wiąz szypułkowy	<i>Ulmus laevis</i>	48, 77	6	12	
32.71	Wiąz szypułkowy	<i>Ulmus laevis</i>	102	6	22	
32.72	Wiąz szypułkowy	<i>Ulmus laevis</i>	172	7	25	
32.73	Wiąz szypułkowy	<i>Ulmus laevis</i>	113	6	16	
32.74	Wiąz szypułkowy	<i>Ulmus laevis</i>	151	6	15	
32.75	Wiąz szypułkowy	<i>Ulmus laevis</i>	71	4	8	
32.76	Wiąz szypułkowy	<i>Ulmus laevis</i>	76	4	10	
32.77	Wiąz szypułkowy	<i>Ulmus laevis</i>	89	6	14	

32.78	Wiąz szypułkowy	<i>Ulmus laevis</i>	225	15	30	
32.79	Wiąz szypułkowy	<i>Ulmus laevis</i>	213	10	23	
32.80	Wiąz szypułkowy	<i>Ulmus laevis</i>	290	10	25	
32.81	Wiąz szypułkowy	<i>Ulmus laevis</i>	260	10	25	
32.82	Wiąz szypułkowy	<i>Ulmus laevis</i>	99	5	16	
32.83	Wiąz szypułkowy	<i>Ulmus laevis</i>	113	6	18	
32.84	Wiąz szypułkowy	<i>Ulmus laevis</i>	77	4	15	
32.85	Wiąz szypułkowy	<i>Ulmus laevis</i>	127	6	17	
32.86	Wiąz szypułkowy	<i>Ulmus laevis</i>	231	7	24	
32.87	Wiąz szypułkowy	<i>Ulmus laevis</i>	123	6	20	
32.88	Wiąz szypułkowy	<i>Ulmus laevis</i>	156	6	20	
32.89	Wiąz szypułkowy	<i>Ulmus laevis</i>	152	6	10	
32.90	Wiąz szypułkowy	<i>Ulmus laevis</i>	182, 35	6	10	
32.91	Wiąz szypułkowy	<i>Ulmus laevis</i>	30, 34	4	8	Do usunięcia
32.92	Wiąz szypułkowy	<i>Ulmus laevis</i>	22	3	9	Do usunięcia
32.93	Wiąz szypułkowy	<i>Ulmus laevis</i>	30, 78	4	12	Do usunięcia
32.94	Wiąz szypułkowy	<i>Ulmus laevis</i>	28	4	8	Do usunięcia
32.95	Wiąz szypułkowy	<i>Ulmus laevis</i>	44	3	8	Do usunięcia
32.96	Wiąz szypułkowy	<i>Ulmus laevis</i>	56	4	9	Do usunięcia
32.97	Wiąz szypułkowy	<i>Ulmus laevis</i>	38	4	7	Do usunięcia
32.98	Wiąz szypułkowy	<i>Ulmus laevis</i>	60	3	7	Do usunięcia
32.99	Wiąz szypułkowy	<i>Ulmus laevis</i>	44	3	8	Do usunięcia
32.100	Wiąz szypułkowy	<i>Ulmus laevis</i>	35, 27	4	10	Do usunięcia
32.101	Wiąz szypułkowy	<i>Ulmus laevis</i>	53	2	9	Do usunięcia

32.102	Wiąz szypułkowy	<i>Ulmus laevis</i>	52	3	8	Do usunięcia
32.103	Wiąz szypułkowy	<i>Ulmus laevis</i>	43, 45	5	9	Do usunięcia
32.104	Wiąz szypułkowy	<i>Ulmus laevis</i>	30	4	6	Do usunięcia
32.105	Wiąz szypułkowy	<i>Ulmus laevis</i>	35	4	6	Do usunięcia
32.106	Wiąz szypułkowy	<i>Ulmus laevis</i>	43	4	6	Do usunięcia
32.107	Wiąz szypułkowy	<i>Ulmus laevis</i>	51	5	9	Do usunięcia
32.108	Wiąz szypułkowy	<i>Ulmus laevis</i>	22	2	6	Do usunięcia
32.109	Wiąz szypułkowy	<i>Ulmus laevis</i>	37	3	7	Do usunięcia
32.110	Wiąz szypułkowy	<i>Ulmus laevis</i>	52	3	7	Do usunięcia
32.111	Wiąz szypułkowy	<i>Ulmus laevis</i>	45	3	3	Do usunięcia
32.112	Wiąz szypułkowy	<i>Ulmus laevis</i>	28	3	5	Do usunięcia
32.113	Wiąz szypułkowy	<i>Ulmus laevis</i>	30	3	7	Do usunięcia
32.114	Wiąz szypułkowy	<i>Ulmus laevis</i>	25	3	5	Do usunięcia
32.115	Wiąz szypułkowy	<i>Ulmus laevis</i>	29	3	6	Do usunięcia
32.116	Wiąz szypułkowy	<i>Ulmus laevis</i>	33	3	3	Do usunięcia
32.117	Wiąz szypułkowy	<i>Ulmus laevis</i>	30	2	5	Do usunięcia
32.118	Wiąz szypułkowy	<i>Ulmus laevis</i>	29	3	5	Do usunięcia
32.119	Wiąz szypułkowy	<i>Ulmus laevis</i>	25	3	5	Do usunięcia
32.120	Wiąz szypułkowy	<i>Ulmus laevis</i>	41	3	7	Do usunięcia
32.121	Wiąz szypułkowy	<i>Ulmus laevis</i>	60	4	12	Do usunięcia
32.122	Wiąz szypułkowy	<i>Ulmus laevis</i>	31	4	6	Do usunięcia
32.123	Wiąz szypułkowy	<i>Ulmus laevis</i>	77	4	18	Do usunięcia
32.124	Wiąz szypułkowy	<i>Ulmus laevis</i>	25	3	5	Do usunięcia
32.125	Wiąz szypułkowy	<i>Ulmus laevis</i>	51	5	8	Do usunięcia

32.126	Wiąz szypułkowy	<i>Ulmus laevis</i>	39	5	7	Do usunięcia
32.127	Wiąz szypułkowy	<i>Ulmus laevis</i>	16	3	5	Do usunięcia
32.128	Wiąz szypułkowy	<i>Ulmus laevis</i>	84	6	20	Do usunięcia
32.129	Wiąz szypułkowy	<i>Ulmus laevis</i>	77	6	12	Do usunięcia
32.130	Wiąz szypułkowy	<i>Ulmus laevis</i>	71	6	12	Do usunięcia
32.131	Wiąz szypułkowy	<i>Ulmus laevis</i>	23	3	5	Do usunięcia
32.132	Wiąz szypułkowy	<i>Ulmus laevis</i>	71	5	7	Do usunięcia
32.133	Wiąz szypułkowy	<i>Ulmus laevis</i>	27	4	5	Do usunięcia
32.134	Wiąz szypułkowy	<i>Ulmus laevis</i>	52	5	10	Do usunięcia
32.135	Wiąz szypułkowy	<i>Ulmus laevis</i>	48	4	9	Do usunięcia
32.136	Wiąz szypułkowy	<i>Ulmus laevis</i>	57	5	10	Do usunięcia
32.137	Wiąz szypułkowy	<i>Ulmus laevis</i>	53	5	10	Do usunięcia
32.138	Wiąz szypułkowy	<i>Ulmus laevis</i>	30	4	10	Do usunięcia
32.139	Wiąz szypułkowy	<i>Ulmus laevis</i>	48	6	12	Do usunięcia
32.140	Wiąz szypułkowy	<i>Ulmus laevis</i>	36	5	12	Do usunięcia
32.141	Wiąz szypułkowy	<i>Ulmus laevis</i>	76	7	12	Do usunięcia
32.142	Wiąz szypułkowy	<i>Ulmus laevis</i>	45	6	12	Do usunięcia
32.143	Wiąz szypułkowy	<i>Ulmus laevis</i>	68	7	12	Do usunięcia
32.144	Wiąz szypułkowy	<i>Ulmus laevis</i>	22, 29	5	10	Do usunięcia
32.145	Wiąz szypułkowy	<i>Ulmus laevis</i>	52	5	16	Do usunięcia
32.146	Wiąz szypułkowy	<i>Ulmus laevis</i>	64	6	15	Do usunięcia
32.147	Wiąz szypułkowy	<i>Ulmus laevis</i>	32, 45	6	15	Do usunięcia
32.148	Wiąz szypułkowy	<i>Ulmus laevis</i>	60	5	10	Do usunięcia
32.149	Wiąz szypułkowy	<i>Ulmus laevis</i>	50	6	9	Do usunięcia

32.150	Wiąz szypułkowy	<i>Ulmus laevis</i>	26	3	6	Do usunięcia
32.151	Wiąz szypułkowy	<i>Ulmus laevis</i>	64	3	11	Do usunięcia
32.152	Wiąz szypułkowy	<i>Ulmus laevis</i>	43, 49	4	12	Do usunięcia
32.153	Wiąz szypułkowy	<i>Ulmus laevis</i>	32	5	16	Do usunięcia
32.154	Wiąz szypułkowy	<i>Ulmus laevis</i>	32	4	11	Do usunięcia
32.155	Wiąz szypułkowy	<i>Ulmus laevis</i>	36	5	11	Do usunięcia
32.156	Wiąz szypułkowy	<i>Ulmus laevis</i>	23, 42, 45	3	11	Do usunięcia
32.157	Wiąz szypułkowy	<i>Ulmus laevis</i>	61	4	10	Do usunięcia
32.158	Wiąz szypułkowy	<i>Ulmus laevis</i>	50	5	8	Do usunięcia
32.159	Wiąz szypułkowy	<i>Ulmus laevis</i>	40	3	5	Do usunięcia
32.160	Wiąz szypułkowy	<i>Ulmus laevis</i>	64, 80	4	10	Do usunięcia
33.1	Wierzba biała	<i>Salix alba</i>	195	6	20	
33.2	Wierzba biała	<i>Salix alba</i>	175	6	20	
33.3	Wierzba biała	<i>Salix alba</i>	215	3	7	
33.4	Wierzba biała	<i>Salix alba</i>	23, 42, 48, 52	6	8	Do usunięcia
33.5	Wierzba biała	<i>Salix alba</i>	70, 89	10	15	Do usunięcia
34.1	Wiśnia piłkowana	<i>Prunus serrulata</i>	52	5	11	Do usunięcia
34.2	Wiśnia piłkowana	<i>Prunus serrulata</i>	38, 20	7	10	Do usunięcia
34.3	Wiśnia piłkowana	<i>Prunus serrulata</i>	63	7	10	Do usunięcia
34.4	Wiśnia piłkowana	<i>Prunus serrulata</i>	38	6	10	Do usunięcia
35.1	-		137	6	20	
35.2	-		205	5	20	
35.3	-		277	6	25	
35.4	-		17	3	5	Do usunięcia
35.5	-		-	-	-	Do usunięcia
35.6	-		314	-	-	Do usunięcia
35.7	-		-	-	-	Do usunięcia

35.8	-		-	-	-	Do usunięcia
35.9	-		-	-	-	Do usunięcia
35.10	-		-	-	-	Do usunięcia
35.11	-		-	-	-	Do usunięcia
35.12	-		100	8	16	Do usunięcia
35.13	-		25	-	-	Do usunięcia
35.14	-		-	-	-	Do usunięcia
35.15	-		-	-	-	Do usunięcia
35.16	-		-	-	-	Do usunięcia
35.17	-		-	-	-	Do usunięcia
35.18	-		-	-	-	Do usunięcia
35.19	-		-	-	-	Do usunięcia
35.20	-		-	-	-	Do usunięcia
35.21	-		-	-	-	Do usunięcia
35.22	-		-	-	-	Do usunięcia
35.23	-		-	-	-	Do usunięcia
35.24	-		-	-	-	Do usunięcia
35.25	-		-	-	-	Do usunięcia
35.26	-		-	-	-	Do usunięcia
35.27	-		-	-	-	Do usunięcia
35.28	-		-	-	-	Do usunięcia
35.29	-		-	-	-	Do usunięcia
35.30	-		-	-	-	Do usunięcia
35.31	-		-	-	-	Do usunięcia

9. Wprowadzenie do projektu

Projekt zagospodarowania parku leśnego w Świdwinie został podzielony na 9 sektorów, odpowiadających najbardziej charakterystycznym elementom. Projekt parku zakłada realizowanie rewaloryzacji poprzez zminimalizowanie szkód dla środowiska przyrodniczego. Zarówno sam proces realizacji parku, poprzez korzystanie głównie z naturalnych materiałów ma na celu podkreślenie przyrodniczego znaczenia tego miejsca. Ten czynnik edukacyjny, stanowi również przykład, jak z materiałów naturalnych (częściowo przecież pozyskiwanych z samego parku) można tworzyć przestrzeń przyjazną człowiekowi, nie tracąc przy tym charakteru parku leśnego.

Wszystkie ciągi komunikacyjne mają charakter gruntowy wraz z 5-10 warstwą tłucznia kamiennego, którego spadek (od 1 do 3 %) wyprofilowany jest poprzecznie do kierunku ciągu komunikacyjnego. Wykończeniem brzeżnym jest pieńek podrostu wycinanego podczas prac przygotowawczych. A zatem funkcje krawężnika, który ma za zadanie utrzymanie nawierzchni przed „rozejściem” jest naturalny materiał w postaci pniaków drzew. Wszystkie drogi zaprojektowano od nowa, poszerzając je oraz wyznaczając nowe odcinki, głównie na kierunku przeddeptów.

Ze względu na brak odpowiedniej ilości oraz jakości materiału drzewnego, ławki, śmietniki oraz wiaty zostaną wykonane poza obszarem parku. Jednakże materiałem do ich budowy będzie również drewno.

Miejsca widokowe mają dwojakie przeznaczenie. Jedno, jako szczyty pagórków wraz z ogrodzeniem drewnianym płotkiem (wys.110 cm) stanowiących punkty widokowe, oraz opcjonalnie platformy widokowe, wychodzące ponad skarpę z punktów widokowych (5 sztuk na obszarze parku).



Rys.1. Podział parku na sektory

10. Sektor 1 – parking

Zlokalizowany w zachodniej części parku, przy głównym wejściu. Zaprojektowano 87 miejsc parkingowych, uwzględniając miejsca dla osób niepełnosprawnych. Technologia wykonania parkingu jest dokładnie taka sama jak innych ciągów komunikacyjnych. Wyrównany grunt, przykryty 5-10 cm warstwą kłińca, zawirowanego, o spadku 3 % w kierunku południowym. Całość parkingu znajduje się w zagłębieniu, od 0,8 do 1,2 m poniżej poziomu rzędnej drogi wjazdowej. Parking posiada jeden wjazd od strony północnej oraz trzy wyjazdy od kierunku wschodniego. Nowe nasadzenia drzew i krzewów zlokalizowane są głównie w części północnej i wschodniej sektora.



rys. 2 – projekt sektor 1

11. Sektor 2 – wzgórze Bismarcka

Najbardziej reprezentacyjny obszar parku leśnego, wraz z wieżą widokową, która stanowi najbardziej rozpoznawalny obiekt w Świdwieniu. Plac wokół wieży Bismarcka został uporządkowany. Zaprojektowano liczne ławeczki i śmietniki. Granicą pomiędzy placem, a skłonem zboczy jest płotek drewniany, charakterystyczny dla projektu tego parku, gdyż wykonany z miejscowego podrostu. Po zachodniej stronie wieży przełożono na nowo dawne schody, wykonanych z sześcianów granitowych (200cm x 30cm x 20cm). Równoległe do nowych schodów przewidziano trasę rowerową, która bezpośrednio łączy główny ciąg od wejścia z placem poniżej wieży widokowej. Ścieżki piesze i rowerowe rozchodzą się promieniście od placu we wszystkich kierunkach. Nasadzenie, choć w niewielkiej ilości, występują na całym terenie sektora drugiego.

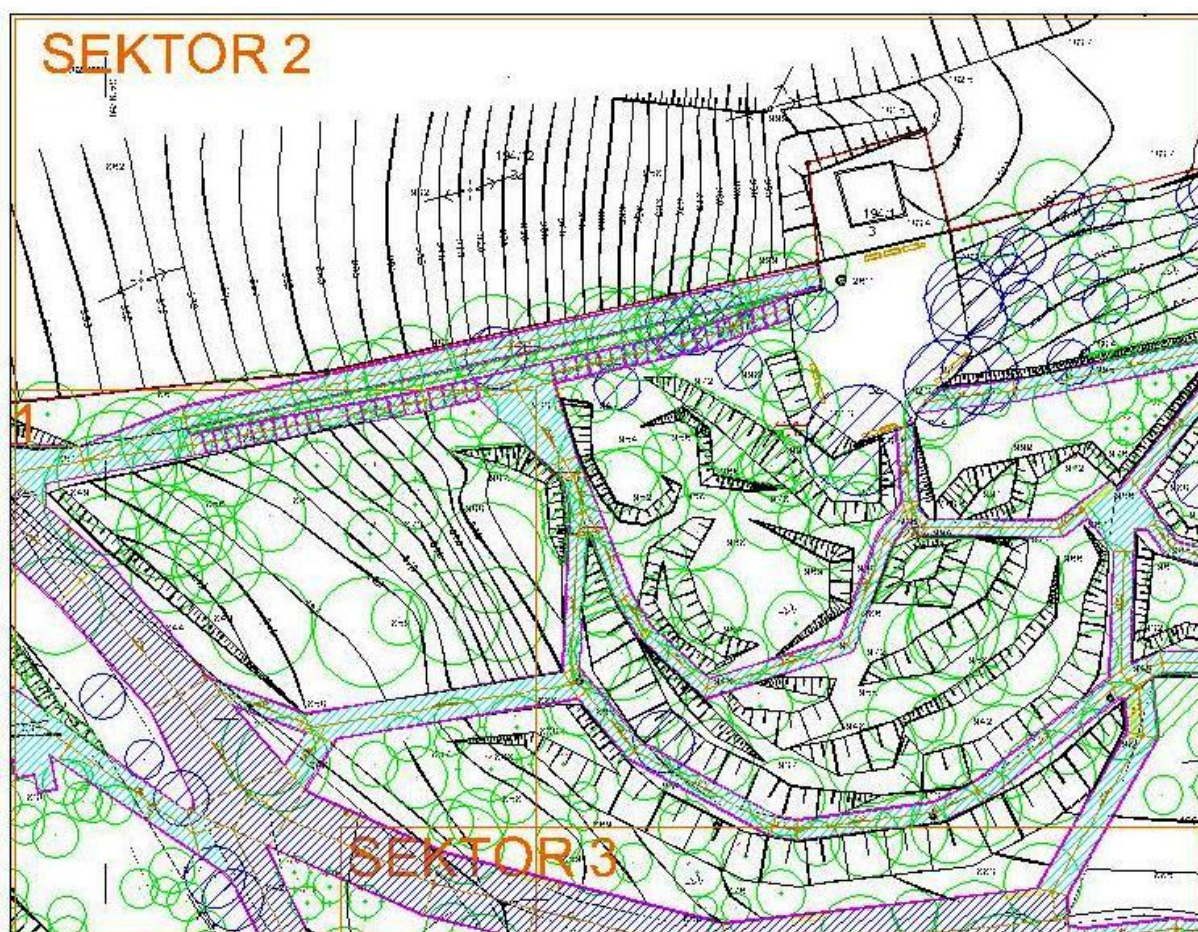

rys. 3 – projekt sektor 2

12. Sektor 3 – staw / strzelnica

W procesie bagrowania stawu, pogłębiono go do głębokości 1,5m (projektowana rzędna dna zbiornika wynosi 82 m n.p.m +/- 0,25m). Projekt zakłada całkowite oczyszczenie brzegów stawu oraz nasadzenia roślin wodnych w północnej i południowej części stawu. Ścieżki piesze i rowerowe otaczają staw ze wszystkich czterech stron. We wschodniej części zlokalizowano dwa patia. Granica pomiędzy ścieżkami/trawnikiem/nasadzeniami, a skłonem skarpy schodzącej do lustra wody, nie przewidują żadnych barierek.

Projekt zagospodarowania strzelnicy zakłada całkowite oczyszczenie terenu z podrostu. Nasadzenia drzew i krzewów, mają za zadanie stworzyć ścianę wokół samej strzelnicy. Szeroka, ośmiometrowa droga (wytyczne Wojewódzkiego Konserwatora Zabytków) doprowadza bezpośrednio do terenu dawnej strzelnicy sportowej.

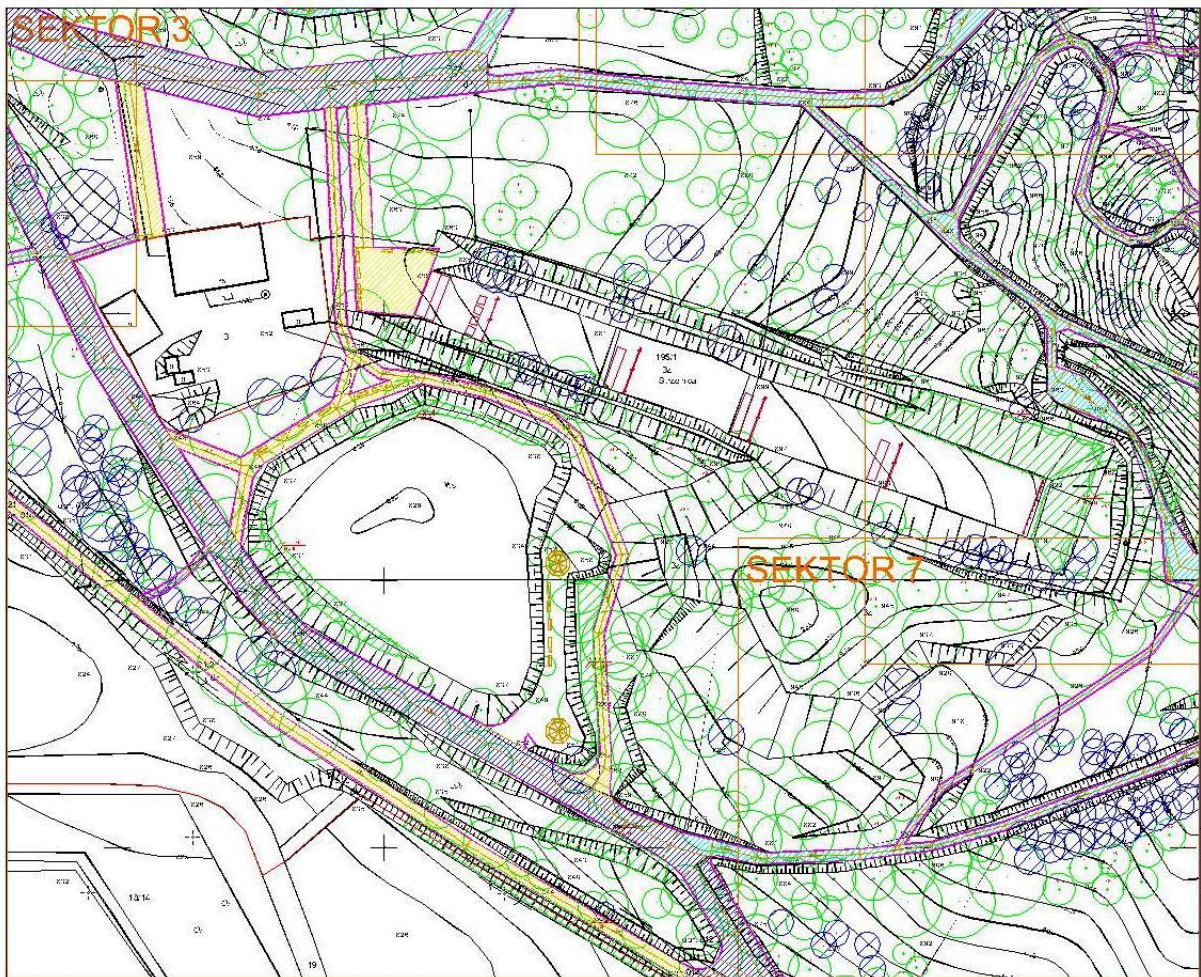

rys. 4 – projekt sektor 3

13. Sektor 4 – świetliste polany

Znajdują się w środkowo-północnej części projektowanego parku. Prócz sektora 8 – polany biwakowej, jest to najbardziej doświetlony obszar. Projekt zakłada stworzenie trzech głównych polan, przecinanych ciągami komunikacyjnymi. Obszar polan jest miejscem zbiorczym całego parku i stanowi jego główną oś kompozycyjną. Na obszarze polany środkowej znajduje się sezonowo zalewany zbiornik wodny, do którego odprowadzana jest woda opadowa ze stoków otaczających świetliste polany. Nasadzenia drzew i krzewów rozplanowano wokół świetlistych polan, jako uzupełnienia dla istniejącego drzewostanu.

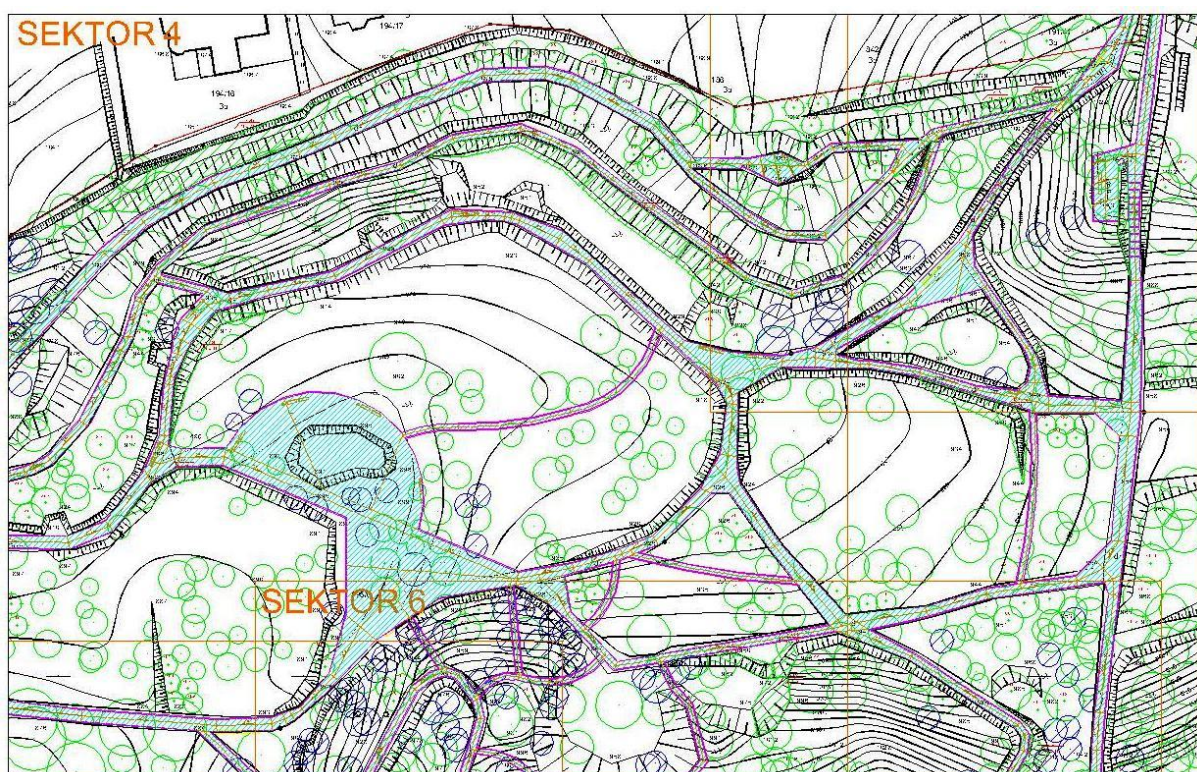

rys. 5 – projekt sektor 4

14. Sektor 5 – wzgórze północne

Najbardziej na północ wysunięty rejon parku, stanowiący jednocześnie jedno z głównych wejść na projektowany teren. Charakterystyczną cechą tego sektora, jest dość duża różnica poziomów (blisko 10m) na niedługim odcinku. W sektorze tym, ze względu na możliwości kompozycyjne, techniczne i krajobrazowe, zlokalizowano dwa punkty widokowe (opcjonalnie platformy widokowe). Podobnie, jak w przypadku sektora 2, również tutaj, wokół samych punktów widokowych postawiono drewniany płotek, ławeczki i kosze na śmieci. Podobnie, jak w sektorze 4, obszar ten cechuje się dosyć dużą liczbą nasadzeń. Cechą charakterystyczną jest projektowana dwustronna aleja lipowa wprowadzająca do parku.



rys. 6 – projekt sektor 5

15. Sektor 6 – wzgórze zachodnie

Sektor charakteryzujący się dużym zróżnicowaniem terenu oraz dosyć płaskim wzniesieniem. Umożliwia to zlokalizowanie trzech punktów widokowych (opcjonalnie platform widokowych). Do sektora prowadzi sześć dróg, z czego trzy w szczytowych fragmentach posiadają schody terenowe. Jest to również sektor charakteryzujący się relatywnie dużą ilością nasadzeń drzew i krzewów. Z punktów widokowych można podziwiać widoki zarówno północnej, jak i południowej części parku leśnego, m. in. dzięki blisko 20m różnicy poziomów terenu.

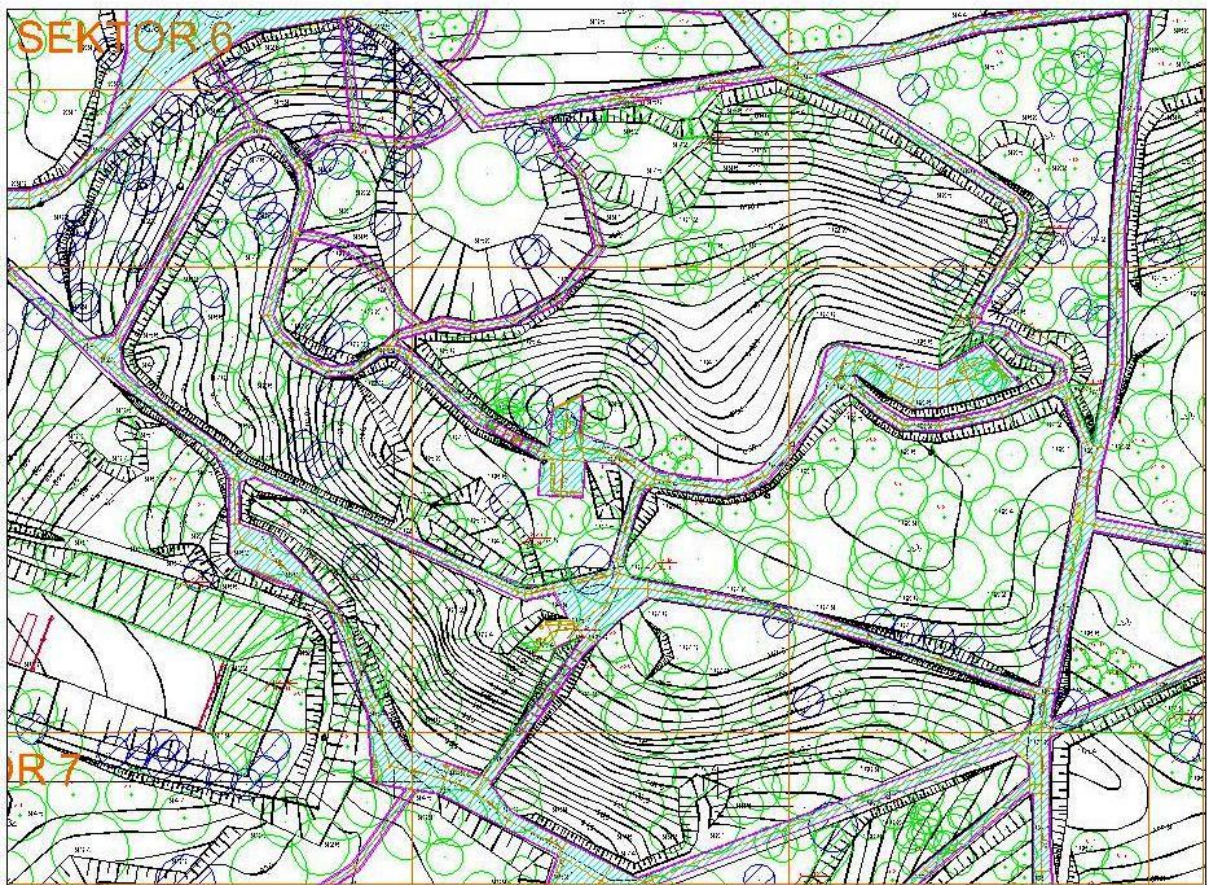

rys. 7 – projekt sektor 6

16. Sektor 7 – wzgórze południowe

Obszar przylegający w południowej części do jednego z głównych ciągów komunikacyjnych, łączących zachodnią część parku ze wschodnią. Projektowana jest tutaj duża polana, choć przez starodrzew, może ona nie być bardzo doświetlona. Projektowana jest aleja platanowa (w środkowej części), kasztanowcowa (w zachodniej części) i lipowa (w północnej części). Pasmowe otwarcie widokowe w centralnej części umożliwia widoki na południowe fragmenty parku. Sektor zlokalizowany nieco na uboczu z ciekawymi nasadzeniami i otwarciami widokowymi.



rys. 8 – projekt sektor 7

17. Sektor 8 – polana biwakowa

Najnowsza część parku. Projekt zagospodarowania tego sektora zakłada stworzenie w tym miejscu polany biwakowej. Wśród projektowanych alei dębowych, zagajników brzoźowych i wysp świerka serbskiego, zlokalizowano dwa boiska do siatkówki, trzy miejsca na ognisko, cztery wydzielone miejsc na grilla. Projekt zakłada centralnie umieszczoną polanę rekreacyjną. Na projektowany sektor prowadzi dwie drogi, odbijające od głównego drogi E-W. Miejsca na ognisko wymurowane są z kamienia polnego, zaś otacza je zespół patii, konstrukcji drewnianej. Miejsca na grilla wraz z zespołem dwóch ław i wyznaczonego miejsca do wystawienia grilla. Podobnie, jak na całym obszarze parku, ścieżki są wyłożone kłincem. Teren jest mało zróżnicowany pod względem różnic rzędnych wysokościowych.

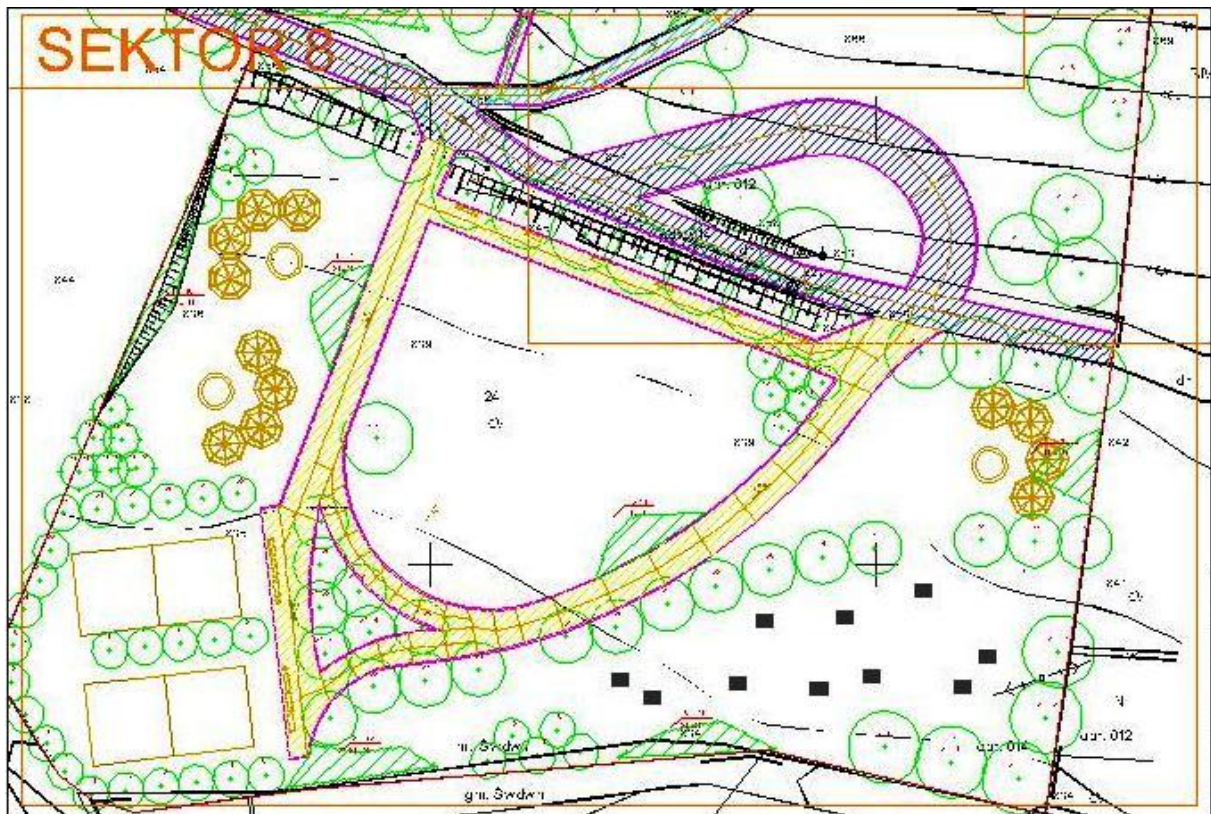

rys. 9 – projekt sektor 8

18. Sektor 9 – wschodnia ściana

Obszar stanowiący wschodnią granicę projektowanego parku. Tuż za nim znajdują się nieużytki. Celem projektu nasadzeń, było stworzenie ściany buforowej parku leśnego, w ten sposób, by ona kompozycyjnie była atrakcyjna przez cały rok. W granicach tego sektora znajdują się ważny ciąg komunikacyjny na osi N-S. Wschodnia ściana, to również dwa wejścia do parku zlokalizowane w południowej i centralnej części sektora.

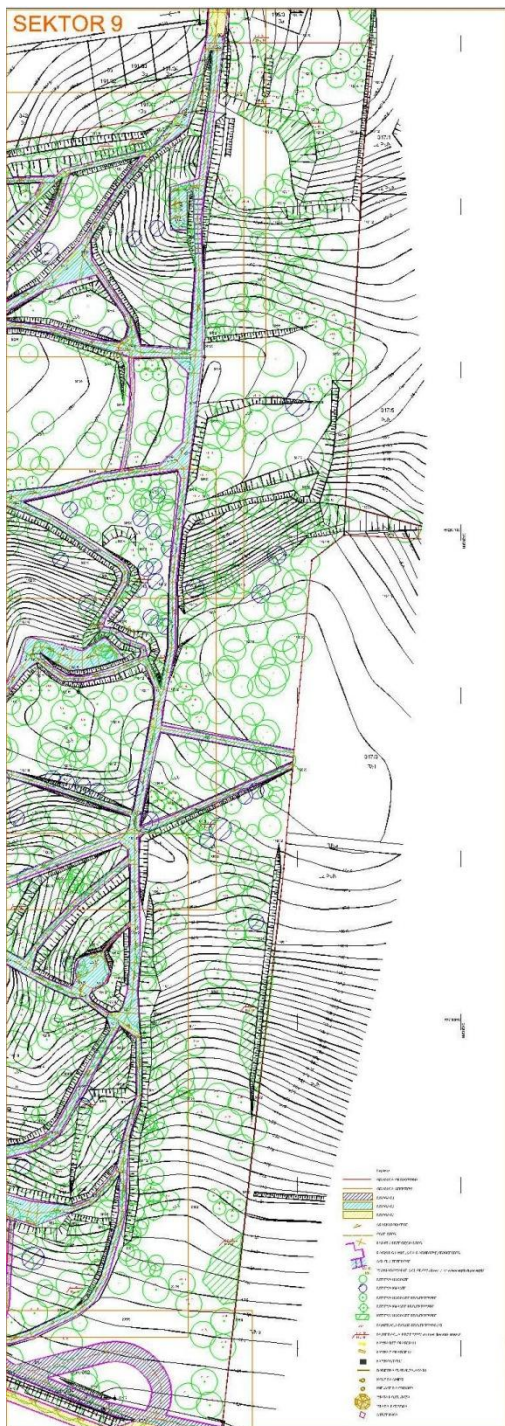

rys. 10 – projekt sektor 9

19. Projektowane nasadzenia

Drzewa		
L.p	Nazwa polska	Nazwa łacińska
1.1	Brzoza brodawkowata	<i>Betula pendula</i>
1.2	Brzoza brodawkowata	<i>Betula pendula</i>
1.3	Brzoza brodawkowata	<i>Betula pendula</i>
1.4	Brzoza brodawkowata	<i>Betula pendula</i>
1.5	Brzoza brodawkowata	<i>Betula pendula</i>
1.6	Brzoza brodawkowata	<i>Betula pendula</i>
1.7	Brzoza brodawkowata	<i>Betula pendula</i>
1.8	Brzoza brodawkowata	<i>Betula pendula</i>
1.9	Brzoza brodawkowata	<i>Betula pendula</i>
1.10	Brzoza brodawkowata	<i>Betula pendula</i>
1.11	Brzoza brodawkowata	<i>Betula pendula</i>
1.12	Brzoza brodawkowata	<i>Betula pendula</i>
1.13	Brzoza brodawkowata	<i>Betula pendula</i>
1.14	Brzoza brodawkowata	<i>Betula pendula</i>
1.15	Brzoza brodawkowata	<i>Betula pendula</i>
1.16	Brzoza brodawkowata	<i>Betula pendula</i>
1.17	Brzoza brodawkowata	<i>Betula pendula</i>
1.18	Brzoza brodawkowata	<i>Betula pendula</i>
1.19	Brzoza brodawkowata	<i>Betula pendula</i>
1.20	Brzoza brodawkowata	<i>Betula pendula</i>
1.21	Brzoza brodawkowata	<i>Betula pendula</i>
1.22	Brzoza brodawkowata	<i>Betula pendula</i>
1.23	Brzoza brodawkowata	<i>Betula pendula</i>
1.24	Brzoza brodawkowata	<i>Betula pendula</i>
1.25	Brzoza brodawkowata	<i>Betula pendula</i>
1.26	Brzoza brodawkowata	<i>Betula pendula</i>
1.27	Brzoza brodawkowata	<i>Betula pendula</i>
1.28	Brzoza brodawkowata	<i>Betula pendula</i>
1.29	Brzoza brodawkowata	<i>Betula pendula</i>
1.30	Brzoza brodawkowata	<i>Betula pendula</i>
1.31	Brzoza brodawkowata	<i>Betula pendula</i>
1.32	Brzoza brodawkowata	<i>Betula pendula</i>
1.33	Brzoza brodawkowata	<i>Betula pendula</i>
1.34	Brzoza brodawkowata	<i>Betula pendula</i>
1.35	Brzoza brodawkowata	<i>Betula pendula</i>
1.36	Brzoza brodawkowata	<i>Betula pendula</i>
1.37	Brzoza brodawkowata	<i>Betula pendula</i>
1.38	Brzoza brodawkowata	<i>Betula pendula</i>
2.1	Buk pospolity	<i>Fagus sylvatica</i>
2.2	Buk pospolity	<i>Fagus sylvatica</i>
2.3	Buk pospolity	<i>Fagus sylvatica</i>
2.4	Buk pospolity	<i>Fagus sylvatica</i>

2.5	Buk pospolity	<i>Fagus sylvatica</i>
2.6	Buk pospolity	<i>Fagus sylvatica</i>
2.7	Buk pospolity	<i>Fagus sylvatica</i>
2.8	Buk pospolity	<i>Fagus sylvatica</i>
2.9	Buk pospolity	<i>Fagus sylvatica</i>
2.10	Buk pospolity	<i>Fagus sylvatica</i>
2.11	Buk pospolity	<i>Fagus sylvatica</i>
2.12	Buk pospolity	<i>Fagus sylvatica</i>
2.13	Buk pospolity	<i>Fagus sylvatica</i>
2.14	Buk pospolity	<i>Fagus sylvatica</i>
2.15	Buk pospolity	<i>Fagus sylvatica</i>
2.16	Buk pospolity	<i>Fagus sylvatica</i>
2.17	Buk pospolity	<i>Fagus sylvatica</i>
2.18	Buk pospolity	<i>Fagus sylvatica</i>
3.1	Buk pospolity 'Atropunicea'	<i>Fagus sylvatica</i> 'Atropunicea'
3.2	Buk pospolity 'Atropunicea'	<i>Fagus sylvatica</i> 'Atropunicea'
3.3	Buk pospolity 'Atropunicea'	<i>Fagus sylvatica</i> 'Atropunicea'
4.1	Choina kanadyjska	<i>Tsuga canadensis</i>
4.2	Choina kanadyjska	<i>Tsuga canadensis</i>
4.3	Choina kanadyjska	<i>Tsuga canadensis</i>
5.1	Czeremcha wirginijska 'Shubert'	<i>Prunus virginiana</i> 'Shubert'
5.2	Czeremcha wirginijska 'Shubert'	<i>Prunus virginiana</i> 'Shubert'
5.3	Czeremcha wirginijska 'Shubert'	<i>Prunus virginiana</i> 'Shubert'
5.4	Czeremcha wirginijska 'Shubert'	<i>Prunus virginiana</i> 'Shubert'
5.5	Czeremcha wirginijska 'Shubert'	<i>Prunus virginiana</i> 'Shubert'
5.6	Czeremcha wirginijska 'Shubert'	<i>Prunus virginiana</i> 'Shubert'
5.7	Czeremcha wirginijska 'Shubert'	<i>Prunus virginiana</i> 'Shubert'
5.8	Czeremcha wirginijska 'Shubert'	<i>Prunus virginiana</i> 'Shubert'
5.9	Czeremcha wirginijska 'Shubert'	<i>Prunus virginiana</i> 'Shubert'
5.10	Czeremcha wirginijska 'Shubert'	<i>Prunus virginiana</i> 'Shubert'
5.11	Czeremcha wirginijska 'Shubert'	<i>Prunus virginiana</i> 'Shubert'
6.1	Dąb błotny	<i>Quercus palustris</i>
7.1	Dąb czerwony	<i>Quercus rubra</i>
7.2	Dąb czerwony	<i>Quercus rubra</i>
7.3	Dąb czerwony	<i>Quercus rubra</i>
7.4	Dąb czerwony	<i>Quercus rubra</i>
7.5	Dąb czerwony	<i>Quercus rubra</i>
7.6	Dąb czerwony	<i>Quercus rubra</i>
7.7	Dąb czerwony	<i>Quercus rubra</i>
7.8	Dąb czerwony	<i>Quercus rubra</i>
7.9	Dąb czerwony	<i>Quercus rubra</i>
7.10	Dąb czerwony	<i>Quercus rubra</i>
7.11	Dąb czerwony	<i>Quercus rubra</i>
7.12	Dąb czerwony	<i>Quercus rubra</i>
7.13	Dąb czerwony	<i>Quercus rubra</i>
7.14	Dąb czerwony	<i>Quercus rubra</i>
7.15	Dąb czerwony	<i>Quercus rubra</i>

7.16	Dąb czerwony	<i>Quercus rubra</i>
7.17	Dąb czerwony	<i>Quercus rubra</i>
7.18	Dąb czerwony	<i>Quercus rubra</i>
7.19	Dąb czerwony	<i>Quercus rubra</i>
7.20	Dąb czerwony	<i>Quercus rubra</i>
7.21	Dąb czerwony	<i>Quercus rubra</i>
7.22	Dąb czerwony	<i>Quercus rubra</i>
7.23	Dąb czerwony	<i>Quercus rubra</i>
7.24	Dąb czerwony	<i>Quercus rubra</i>
7.25	Dąb czerwony	<i>Quercus rubra</i>
7.26	Dąb czerwony	<i>Quercus rubra</i>
7.27	Dąb czerwony	<i>Quercus rubra</i>
7.28	Dąb czerwony	<i>Quercus rubra</i>
7.29	Dąb czerwony	<i>Quercus rubra</i>
7.30	Dąb czerwony	<i>Quercus rubra</i>
7.31	Dąb czerwony	<i>Quercus rubra</i>
7.32	Dąb czerwony	<i>Quercus rubra</i>
7.33	Dąb czerwony	<i>Quercus rubra</i>
7.34	Dąb czerwony	<i>Quercus rubra</i>
7.35	Dąb czerwony	<i>Quercus rubra</i>
7.36	Dąb czerwony	<i>Quercus rubra</i>
7.37	Dąb czerwony	<i>Quercus rubra</i>
7.38	Dąb czerwony	<i>Quercus rubra</i>
7.39	Dąb czerwony	<i>Quercus rubra</i>
7.40	Dąb czerwony	<i>Quercus rubra</i>
8.1	Dąb czerwony 'Aurea'	<i>Quercus rubra</i> 'Aurea'
8.2	Dąb czerwony 'Aurea'	<i>Quercus rubra</i> 'Aurea'
8.3	Dąb czerwony 'Aurea'	<i>Quercus rubra</i> 'Aurea'
8.4	Dąb czerwony 'Aurea'	<i>Quercus rubra</i> 'Aurea'
8.5	Dąb czerwony 'Aurea'	<i>Quercus rubra</i> 'Aurea'
8.6	Dąb czerwony 'Aurea'	<i>Quercus rubra</i> 'Aurea'
8.7	Dąb czerwony 'Aurea'	<i>Quercus rubra</i> 'Aurea'
8.8	Dąb czerwony 'Aurea'	<i>Quercus rubra</i> 'Aurea'
8.9	Dąb czerwony 'Aurea'	<i>Quercus rubra</i> 'Aurea'
8.10	Dąb czerwony 'Aurea'	<i>Quercus rubra</i> 'Aurea'
8.11	Dąb czerwony 'Aurea'	<i>Quercus rubra</i> 'Aurea'
8.12	Dąb czerwony 'Aurea'	<i>Quercus rubra</i> 'Aurea'
8.13	Dąb czerwony 'Aurea'	<i>Quercus rubra</i> 'Aurea'
8.14	Dąb czerwony 'Aurea'	<i>Quercus rubra</i> 'Aurea'
8.15	Dąb czerwony 'Aurea'	<i>Quercus rubra</i> 'Aurea'
8.16	Dąb czerwony 'Aurea'	<i>Quercus rubra</i> 'Aurea'
8.17	Dąb czerwony 'Aurea'	<i>Quercus rubra</i> 'Aurea'
8.18	Dąb czerwony 'Aurea'	<i>Quercus rubra</i> 'Aurea'
9.1	Dąb szypułkowy	<i>Quercus robur</i>
9.2	Dąb szypułkowy	<i>Quercus robur</i>
9.3	Dąb szypułkowy	<i>Quercus robur</i>
9.4	Dąb szypułkowy	<i>Quercus robur</i>

9.5	Dąb szypułkowy	<i>Quercus robur</i>
9.6	Dąb szypułkowy	<i>Quercus robur</i>
9.7	Dąb szypułkowy	<i>Quercus robur</i>
9.8	Dąb szypułkowy	<i>Quercus robur</i>
9.9	Dąb szypułkowy	<i>Quercus robur</i>
9.10	Dąb szypułkowy	<i>Quercus robur</i>
9.11	Dąb szypułkowy	<i>Quercus robur</i>
9.12	Dąb szypułkowy	<i>Quercus robur</i>
10.1	Głóg pośredni	<i>Crataegus x media</i> 'Paul Scarlet'
10.2	Głóg pośredni	<i>Crataegus x media</i> 'Paul Scarlet'
10.3	Głóg pośredni	<i>Crataegus x media</i> 'Paul Scarlet'
10.4	Głóg pośredni	<i>Crataegus x media</i> 'Paul Scarlet'
10.5	Głóg pośredni	<i>Crataegus x media</i> 'Paul Scarlet'
10.6	Głóg pośredni	<i>Crataegus x media</i> 'Paul Scarlet'
10.7	Głóg pośredni	<i>Crataegus x media</i> 'Paul Scarlet'
10.8	Głóg pośredni	<i>Crataegus x media</i> 'Paul Scarlet'
10.9	Głóg pośredni	<i>Crataegus x media</i> 'Paul Scarlet'
11.1	Jabłoń 'Royalty'	<i>Malus</i> 'Royalty'
11.2	Jabłoń 'Royalty'	<i>Malus</i> 'Royalty'
11.3	Jabłoń 'Royalty'	<i>Malus</i> 'Royalty'
11.4	Jabłoń 'Royalty'	<i>Malus</i> 'Royalty'
11.5	Jabłoń 'Royalty'	<i>Malus</i> 'Royalty'
11.6	Jabłoń 'Royalty'	<i>Malus</i> 'Royalty'
11.7	Jabłoń 'Royalty'	<i>Malus</i> 'Royalty'
11.8	Jabłoń 'Royalty'	<i>Malus</i> 'Royalty'
11.9	Jabłoń 'Royalty'	<i>Malus</i> 'Royalty'
11.10	Jabłoń 'Royalty'	<i>Malus</i> 'Royalty'
11.11	Jabłoń 'Royalty'	<i>Malus</i> 'Royalty'
12.1	Jarząb pospolity	<i>Sorbus aucuparia</i>
12.2	Jarząb pospolity	<i>Sorbus aucuparia</i>
12.3	Jarząb pospolity	<i>Sorbus aucuparia</i>
12.4	Jarząb pospolity	<i>Sorbus aucuparia</i>
12.5	Jarząb pospolity	<i>Sorbus aucuparia</i>
12.6	Jarząb pospolity	<i>Sorbus aucuparia</i>
12.7	Jarząb pospolity	<i>Sorbus aucuparia</i>
12.8	Jarząb pospolity	<i>Sorbus aucuparia</i>
12.9	Jarząb pospolity	<i>Sorbus aucuparia</i>
12.10	Jarząb pospolity	<i>Sorbus aucuparia</i>
13.1	Jodła kalifornijska	<i>Abies concolor</i>
13.2	Jodła kalifornijska	<i>Abies concolor</i>
13.3	Jodła kalifornijska	<i>Abies concolor</i>
13.4	Jodła kalifornijska	<i>Abies concolor</i>
13.5	Jodła kalifornijska	<i>Abies concolor</i>
13.6	Jodła kalifornijska	<i>Abies concolor</i>
13.7	Jodła kalifornijska	<i>Abies concolor</i>
13.8	Jodła kalifornijska	<i>Abies concolor</i>
13.9	Jodła kalifornijska	<i>Abies concolor</i>

13.10	Jodła kalifornijska	<i>Abies concolor</i>
13.11	Jodła kalifornijska	<i>Abies concolor</i>
13.12	Jodła kalifornijska	<i>Abies concolor</i>
13.13	Jodła kaukaska	<i>Abies nordmanniana</i>
13.14	Jodła kaukaska	<i>Abies nordmanniana</i>
13.15	Jodła kaukaska	<i>Abies nordmanniana</i>
13.16	Jodła kaukaska	<i>Abies nordmanniana</i>
13.17	Jodła kaukaska	<i>Abies nordmanniana</i>
13.18	Jodła kaukaska	<i>Abies nordmanniana</i>
13.19	Jodła kaukaska	<i>Abies nordmanniana</i>
14.1	Jodła szlachetna 'Glauca'	<i>Abies procera</i> 'Glauca'
14.2	Jodła szlachetna 'Glauca'	<i>Abies procera</i> 'Glauca'
14.3	Jodła szlachetna 'Glauca'	<i>Abies procera</i> 'Glauca'
14.4	Jodła szlachetna 'Glauca'	<i>Abies procera</i> 'Glauca'
14.5	Jodła szlachetna 'Glauca'	<i>Abies procera</i> 'Glauca'
14.6	Jodła szlachetna 'Glauca'	<i>Abies procera</i> 'Glauca'
15.1	Jodła veitchii	<i>Abies Veitcha</i>
15.2	Jodła veitchii	<i>Abies Veitcha</i>
15.3	Jodła veitchii	<i>Abies Veitcha</i>
15.4	Jodła veitchii	<i>Abies Veitcha</i>
16.1	Kasztanowiec czerwony	<i>Aesculus x carnea</i>
16.2	Kasztanowiec czerwony	<i>Aesculus x carnea</i>
16.3	Kasztanowiec czerwony	<i>Aesculus x carnea</i>
16.4	Kasztanowiec czerwony	<i>Aesculus x carnea</i>
16.5	Kasztanowiec czerwony	<i>Aesculus x carnea</i>
16.6	Kasztanowiec czerwony	<i>Aesculus x carnea</i>
16.7	Kasztanowiec czerwony	<i>Aesculus x carnea</i>
16.8	Kasztanowiec czerwony	<i>Aesculus x carnea</i>
16.9	Kasztanowiec czerwony	<i>Aesculus x carnea</i>
17.1	Kasztanowiec biały	<i>Aesculus hippocastanum</i>
17.2	Kasztanowiec biały	<i>Aesculus hippocastanum</i>
17.3	Kasztanowiec biały	<i>Aesculus hippocastanum</i>
17.4	Kasztanowiec biały	<i>Aesculus hippocastanum</i>
17.5	Kasztanowiec biały	<i>Aesculus hippocastanum</i>
17.6	Kasztanowiec biały	<i>Aesculus hippocastanum</i>
17.7	Kasztanowiec biały	<i>Aesculus hippocastanum</i>
17.8	Kasztanowiec biały	<i>Aesculus hippocastanum</i>
17.9	Kasztanowiec biały	<i>Aesculus hippocastanum</i>
17.10	Kasztanowiec biały	<i>Aesculus hippocastanum</i>
17.11	Kasztanowiec biały	<i>Aesculus hippocastanum</i>
17.12	Kasztanowiec biały	<i>Aesculus hippocastanum</i>
17.13	Kasztanowiec biały	<i>Aesculus hippocastanum</i>
17.14	Kasztanowiec biały	<i>Aesculus hippocastanum</i>
17.15	Kasztanowiec biały	<i>Aesculus hippocastanum</i>
18.1	Klon czerwony	<i>Acer rubrum</i>
18.2	Klon czerwony	<i>Acer rubrum</i>
18.3	Klon czerwony	<i>Acer rubrum</i>

18.4	Klon czerwony	<i>Acer rubrum</i>
18.5	Klon czerwony	<i>Acer rubrum</i>
18.6	Klon czerwony	<i>Acer rubrum</i>
18.7	Klon czerwony	<i>Acer rubrum</i>
18.8	Klon czerwony	<i>Acer rubrum</i>
18.9	Klon czerwony	<i>Acer rubrum</i>
18.10	Klon czerwony	<i>Acer rubrum</i>
18.11	Klon czerwony	<i>Acer rubrum</i>
18.12	Klon czerwony	<i>Acer rubrum</i>
18.13	Klon czerwony	<i>Acer rubrum</i>
18.14	Klon czerwony	<i>Acer rubrum</i>
18.15	Klon czerwony	<i>Acer rubrum</i>
18.16	Klon czerwony	<i>Acer rubrum</i>
18.17	Klon czerwony	<i>Acer rubrum</i>
18.18	Klon czerwony	<i>Acer rubrum</i>
18.19	Klon czerwony	<i>Acer rubrum</i>
18.20	Klon czerwony	<i>Acer rubrum</i>
18.21	Klon czerwony	<i>Acer rubrum</i>
18.22	Klon czerwony	<i>Acer rubrum</i>
18.23	Klon czerwony	<i>Acer rubrum</i>
19.1	Klon jesionolistny ‘Odessanum’	<i>Acer negundo</i> ‘Odessanum’
19.2	Klon jesionolistny ‘Odessanum’	<i>Acer negundo</i> ‘Odessanum’
19.3	Klon jesionolistny ‘Odessanum’	<i>Acer negundo</i> ‘Odessanum’
19.4	Klon jesionolistny ‘Odessanum’	<i>Acer negundo</i> ‘Odessanum’
19.5	Klon jesionolistny ‘Odessanum’	<i>Acer negundo</i> ‘Odessanum’
19.6	Klon jesionolistny ‘Odessanum’	<i>Acer negundo</i> ‘Odessanum’
19.7	Klon jesionolistny ‘Odessanum’	<i>Acer negundo</i> ‘Odessanum’
19.8	Klon jesionolistny ‘Odessanum’	<i>Acer negundo</i> ‘Odessanum’
19.9	Klon jesionolistny ‘Odessanum’	<i>Acer negundo</i> ‘Odessanum’
19.10	Klon jesionolistny ‘Odessanum’	<i>Acer negundo</i> ‘Odessanum’
19.11	Klon jesionolistny ‘Odessanum’	<i>Acer negundo</i> ‘Odessanum’
19.12	Klon jesionolistny ‘Odessanum’	<i>Acer negundo</i> ‘Odessanum’
19.13	Klon jesionolistny ‘Odessanum’	<i>Acer negundo</i> ‘Odessanum’
19.14	Klon jesionolistny ‘Odessanum’	<i>Acer negundo</i> ‘Odessanum’
19.15	Klon jesionolistny ‘Odessanum’	<i>Acer negundo</i> ‘Odessanum’
19.16	Klon jesionolistny ‘Odessanum’	<i>Acer negundo</i> ‘Odessanum’
19.17	Klon jesionolistny ‘Odessanum’	<i>Acer negundo</i> ‘Odessanum’
19.18	Klon jesionolistny ‘Odessanum’	<i>Acer negundo</i> ‘Odessanum’
20.1	Klon pensylwański	<i>Acer pensylvanicum</i>
20.2	Klon pensylwański	<i>Acer pensylvanicum</i>
20.3	Klon pensylwański	<i>Acer pensylvanicum</i>
20.4	Klon pensylwański	<i>Acer pensylvanicum</i>
20.5	Klon pensylwański	<i>Acer pensylvanicum</i>
20.6	Klon pensylwański	<i>Acer pensylvanicum</i>
20.7	Klon pensylwański	<i>Acer pensylvanicum</i>
20.8	Klon pensylwański	<i>Acer pensylvanicum</i>
20.9	Klon pensylwański	<i>Acer pensylvanicum</i>

20.10	Klon pensylwański	<i>Acer pensylvanicum</i>
20.11	Klon pensylwański	<i>Acer pensylvanicum</i>
20.12	Klon pensylwański	<i>Acer pensylvanicum</i>
20.13	Klon pensylwański	<i>Acer pensylvanicum</i>
20.14	Klon pensylwański	<i>Acer pensylvanicum</i>
20.15	Klon pensylwański	<i>Acer pensylvanicum</i>
20.16	Klon pensylwański	<i>Acer pensylvanicum</i>
20.17	Klon pensylwański	<i>Acer pensylvanicum</i>
20.18	Klon pensylwański	<i>Acer pensylvanicum</i>
20.19	Klon pensylwański	<i>Acer pensylvanicum</i>
20.20	Klon pensylwański	<i>Acer pensylvanicum</i>
20.21	Klon pensylwański	<i>Acer pensylvanicum</i>
20.22	Klon pensylwański	<i>Acer pensylvanicum</i>
21.1	Klon pospolity 'Faassen's Black'	<i>Acer platanoides</i> 'Faassen's Black'
21.2	Klon pospolity 'Faassen's Black'	<i>Acer platanoides</i> 'Faassen's Black'
21.3	Klon pospolity 'Faassen's Black'	<i>Acer platanoides</i> 'Faassen's Black'
21.4	Klon pospolity 'Faassen's Black'	<i>Acer platanoides</i> 'Faassen's Black'
21.5	Klon pospolity 'Faassen's Black'	<i>Acer platanoides</i> 'Faassen's Black'
21.6	Klon pospolity 'Faassen's Black'	<i>Acer platanoides</i> 'Faassen's Black'
21.7	Klon pospolity 'Faassen's Black'	<i>Acer platanoides</i> 'Faassen's Black'
21.8	Klon pospolity 'Faassen's Black'	<i>Acer platanoides</i> 'Faassen's Black'
21.9	Klon pospolity 'Faassen's Black'	<i>Acer platanoides</i> 'Faassen's Black'
21.10	Klon pospolity 'Faassen's Black'	<i>Acer platanoides</i> 'Faassen's Black'
21.11	Klon pospolity 'Faassen's Black'	<i>Acer platanoides</i> 'Faassen's Black'
21.12	Klon pospolity 'Faassen's Black'	<i>Acer platanoides</i> 'Faassen's Black'
21.13	Klon pospolity 'Faassen's Black'	<i>Acer platanoides</i> 'Faassen's Black'
21.14	Klon pospolity 'Faassen's Black'	<i>Acer platanoides</i> 'Faassen's Black'
22.1	Klon zwyczajny	<i>Acer platanoides</i>
22.2	Klon zwyczajny	<i>Acer platanoides</i>
22.3	Klon zwyczajny	<i>Acer platanoides</i>
22.4	Klon zwyczajny	<i>Acer platanoides</i>
22.5	Klon zwyczajny	<i>Acer platanoides</i>
22.6	Klon zwyczajny	<i>Acer platanoides</i>
22.7	Klon zwyczajny	<i>Acer platanoides</i>
22.8	Klon zwyczajny	<i>Acer platanoides</i>
22.9	Klon zwyczajny	<i>Acer platanoides</i>
22.10	Klon zwyczajny	<i>Acer platanoides</i>
22.11	Klon zwyczajny	<i>Acer platanoides</i>
23.1	Lipa drobnolistna	<i>Tilia cordata</i> 'Greenspire'
23.2	Lipa drobnolistna	<i>Tilia cordata</i> 'Greenspire'
23.3	Lipa drobnolistna	<i>Tilia cordata</i> 'Greenspire'
23.4	Lipa drobnolistna	<i>Tilia cordata</i> 'Greenspire'
23.5	Lipa drobnolistna	<i>Tilia cordata</i> 'Greenspire'
23.6	Lipa drobnolistna	<i>Tilia cordata</i> 'Greenspire'
23.7	Lipa drobnolistna	<i>Tilia cordata</i> 'Greenspire'
24.1	Lipa drobnolistna 'Greenspire'	<i>Tilia cordata</i> 'Greenspire'
24.2	Lipa drobnolistna 'Greenspire'	<i>Tilia cordata</i> 'Greenspire'

24.3	Lipa drobnolistna 'Greenspire'	<i>Tilia cordata</i> 'Greenspire'
24.4	Lipa drobnolistna 'Greenspire'	<i>Tilia cordata</i> 'Greenspire'
25.1	Lipa krymska 'Euchlora'	<i>Tilia</i> 'Euchlora'
25.2	Lipa krymska 'Euchlora'	<i>Tilia</i> 'Euchlora'
25.3	Lipa krymska 'Euchlora'	<i>Tilia</i> 'Euchlora'
25.4	Lipa krymska 'Euchlora'	<i>Tilia</i> 'Euchlora'
25.5	Lipa krymska 'Euchlora'	<i>Tilia</i> 'Euchlora'
25.6	Lipa krymska 'Euchlora'	<i>Tilia</i> 'Euchlora'
25.7	Lipa krymska 'Euchlora'	<i>Tilia</i> 'Euchlora'
25.8	Lipa krymska 'Euchlora'	<i>Tilia</i> 'Euchlora'
25.9	Lipa krymska 'Euchlora'	<i>Tilia</i> 'Euchlora'
25.10	Lipa krymska 'Euchlora'	<i>Tilia</i> 'Euchlora'
25.11	Lipa krymska 'Euchlora'	<i>Tilia</i> 'Euchlora'
25.12	Lipa krymska 'Euchlora'	<i>Tilia</i> 'Euchlora'
25.13	Lipa krymska 'Euchlora'	<i>Tilia</i> 'Euchlora'
25.14	Lipa krymska 'Euchlora'	<i>Tilia</i> 'Euchlora'
25.15	Lipa krymska 'Euchlora'	<i>Tilia</i> 'Euchlora'
25.16	Lipa krymska 'Euchlora'	<i>Tilia</i> 'Euchlora'
25.17	Lipa krymska 'Euchlora'	<i>Tilia</i> 'Euchlora'
25.18	Lipa krymska 'Euchlora'	<i>Tilia</i> 'Euchlora'
25.19	Lipa krymska 'Euchlora'	<i>Tilia</i> 'Euchlora'
25.20	Lipa krymska 'Euchlora'	<i>Tilia</i> 'Euchlora'
25.21	Lipa krymska 'Euchlora'	<i>Tilia</i> 'Euchlora'
25.22	Lipa krymska 'Euchlora'	<i>Tilia</i> 'Euchlora'
25.23	Lipa krymska 'Euchlora'	<i>Tilia</i> 'Euchlora'
25.24	Lipa krymska 'Euchlora'	<i>Tilia</i> 'Euchlora'
25.25	Lipa krymska 'Euchlora'	<i>Tilia</i> 'Euchlora'
25.26	Lipa krymska 'Euchlora'	<i>Tilia</i> 'Euchlora'
25.27	Lipa krymska 'Euchlora'	<i>Tilia</i> 'Euchlora'
25.28	Lipa krymska 'Euchlora'	<i>Tilia</i> 'Euchlora'
25.29	Lipa krymska 'Euchlora'	<i>Tilia</i> 'Euchlora'
25.30	Lipa krymska 'Euchlora'	<i>Tilia</i> 'Euchlora'
25.31	Lipa krymska 'Euchlora'	<i>Tilia</i> 'Euchlora'
25.32	Lipa krymska 'Euchlora'	<i>Tilia</i> 'Euchlora'
25.33	Lipa krymska 'Euchlora'	<i>Tilia</i> 'Euchlora'
25.34	Lipa krymska 'Euchlora'	<i>Tilia</i> 'Euchlora'
25.35	Lipa krymska 'Euchlora'	<i>Tilia</i> 'Euchlora'
25.36	Lipa krymska 'Euchlora'	<i>Tilia</i> 'Euchlora'
25.37	Lipa krymska 'Euchlora'	<i>Tilia</i> 'Euchlora'
25.38	Lipa krymska 'Euchlora'	<i>Tilia</i> 'Euchlora'
25.39	Lipa krymska 'Euchlora'	<i>Tilia</i> 'Euchlora'
26.1	Modrzew europejski	<i>Larix decidua</i>
26.2	Modrzew europejski	<i>Larix decidua</i>
26.3	Modrzew europejski	<i>Larix decidua</i>
26.4	Modrzew europejski	<i>Larix decidua</i>
26.5	Modrzew europejski	<i>Larix decidua</i>
26.6	Modrzew europejski	<i>Larix decidua</i>

26.7	Modrzew europejski	<i>Larix decidua</i>
26.8	Modrzew europejski	<i>Larix decidua</i>
26.9	Modrzew europejski	<i>Larix decidua</i>
27.1	Platan klonolistny ‘Acerifolia’	<i>Platanus x hispanica</i> ‘Acerifolia’
27.2	Platan klonolistny ‘Acerifolia’	<i>Platanus x hispanica</i> ‘Acerifolia’
27.3	Platan klonolistny ‘Acerifolia’	<i>Platanus x hispanica</i> ‘Acerifolia’
27.4	Platan klonolistny ‘Acerifolia’	<i>Platanus x hispanica</i> ‘Acerifolia’
27.5	Platan klonolistny ‘Acerifolia’	<i>Platanus x hispanica</i> ‘Acerifolia’
27.6	Platan klonolistny ‘Acerifolia’	<i>Platanus x hispanica</i> ‘Acerifolia’
27.7	Platan klonolistny ‘Acerifolia’	<i>Platanus x hispanica</i> ‘Acerifolia’
27.8	Platan klonolistny ‘Acerifolia’	<i>Platanus x hispanica</i> ‘Acerifolia’
27.9	Platan klonolistny ‘Acerifolia’	<i>Platanus x hispanica</i> ‘Acerifolia’
27.10	Platan klonolistny ‘Acerifolia’	<i>Platanus x hispanica</i> ‘Acerifolia’
27.11	Platan klonolistny ‘Acerifolia’	<i>Platanus x hispanica</i> ‘Acerifolia’
27.12	Platan klonolistny ‘Acerifolia’	<i>Platanus x hispanica</i> ‘Acerifolia’
27.13	Platan klonolistny ‘Acerifolia’	<i>Platanus x hispanica</i> ‘Acerifolia’
27.14	Platan klonolistny ‘Acerifolia’	<i>Platanus x hispanica</i> ‘Acerifolia’
27.15	Platan klonolistny ‘Acerifolia’	<i>Platanus x hispanica</i> ‘Acerifolia’
27.16	Platan klonolistny ‘Acerifolia’	<i>Platanus x hispanica</i> ‘Acerifolia’
27.17	Platan klonolistny ‘Acerifolia’	<i>Platanus x hispanica</i> ‘Acerifolia’
27.18	Platan klonolistny ‘Acerifolia’	<i>Platanus x hispanica</i> ‘Acerifolia’
27.19	Platan klonolistny ‘Acerifolia’	<i>Platanus x hispanica</i> ‘Acerifolia’
27.20	Platan klonolistny ‘Acerifolia’	<i>Platanus x hispanica</i> ‘Acerifolia’
27.21	Platan klonolistny ‘Acerifolia’	<i>Platanus x hispanica</i> ‘Acerifolia’
27.22	Platan klonolistny ‘Acerifolia’	<i>Platanus x hispanica</i> ‘Acerifolia’
27.23	Platan klonolistny ‘Acerifolia’	<i>Platanus x hispanica</i> ‘Acerifolia’
27.24	Platan klonolistny ‘Acerifolia’	<i>Platanus x hispanica</i> ‘Acerifolia’
27.25	Platan klonolistny ‘Acerifolia’	<i>Platanus x hispanica</i> ‘Acerifolia’
27.26	Platan klonolistny ‘Acerifolia’	<i>Platanus x hispanica</i> ‘Acerifolia’
27.27	Platan klonolistny ‘Acerifolia’	<i>Platanus x hispanica</i> ‘Acerifolia’
27.28	Platan klonolistny ‘Acerifolia’	<i>Platanus x hispanica</i> ‘Acerifolia’
28.1	Sosna czarna	<i>Pinus nigra</i>
28.2	Sosna czarna	<i>Pinus nigra</i>
28.3	Sosna czarna	<i>Pinus nigra</i>
28.4	Sosna czarna	<i>Pinus nigra</i>
28.5	Sosna czarna	<i>Pinus nigra</i>
28.6	Sosna czarna	<i>Pinus nigra</i>
28.7	Sosna czarna	<i>Pinus nigra</i>
28.8	Sosna czarna	<i>Pinus nigra</i>
28.9	Sosna czarna	<i>Pinus nigra</i>
28.10	Sosna czarna	<i>Pinus nigra</i>
28.11	Sosna czarna	<i>Pinus nigra</i>
28.12	Sosna czarna	<i>Pinus nigra</i>
29.1	Sosna wejmutka	<i>Pinus strobus</i>
29.2	Sosna wejmutka	<i>Pinus strobus</i>
29.3	Sosna wejmutka	<i>Pinus strobus</i>
29.4	Sosna wejmutka	<i>Pinus strobus</i>

29.5	Sosna wejmutka	<i>Pinus strobus</i>
29.6	Sosna wejmutka	<i>Pinus strobus</i>
29.7	Sosna wejmutka	<i>Pinus strobus</i>
29.8	Sosna wejmutka	<i>Pinus strobus</i>
29.9	Sosna wejmutka	<i>Pinus strobus</i>
29.10	Sosna wejmutka	<i>Pinus strobus</i>
29.11	Sosna wejmutka	<i>Pinus strobus</i>
30.1	Sumak octowiec	<i>Rhus typhina</i>
30.2	Sumak octowiec	<i>Rhus typhina</i>
30.3	Sumak octowiec	<i>Rhus typhina</i>
30.4	Sumak octowiec	<i>Rhus typhina</i>
30.5	Sumak octowiec	<i>Rhus typhina</i>
30.6	Sumak octowiec	<i>Rhus typhina</i>
30.7	Sumak octowiec	<i>Rhus typhina</i>
30.8	Sumak octowiec	<i>Rhus typhina</i>
31.1	Śliwa 'Traiblazer'	<i>Prunus 'Traiblazer'</i>
31.2	Śliwa 'Traiblazer'	<i>Prunus 'Traiblazer'</i>
31.3	Śliwa 'Traiblazer'	<i>Prunus 'Traiblazer'</i>
31.4	Śliwa 'Traiblazer'	<i>Prunus 'Traiblazer'</i>
31.5	Śliwa 'Traiblazer'	<i>Prunus 'Traiblazer'</i>
32.1	Śliwa wiśniowa 'Pissardii'	<i>Prunus cerasifera 'Pissardii'</i>
32.2	Śliwa wiśniowa 'Pissardii'	<i>Prunus cerasifera 'Pissardii'</i>
32.3	Śliwa wiśniowa 'Pissardii'	<i>Prunus cerasifera 'Pissardii'</i>
32.4	Śliwa wiśniowa 'Pissardii'	<i>Prunus cerasifera 'Pissardii'</i>
32.5	Śliwa wiśniowa 'Pissardii'	<i>Prunus cerasifera 'Pissardii'</i>
32.6	Śliwa wiśniowa 'Pissardii'	<i>Prunus cerasifera 'Pissardii'</i>
32.7	Śliwa wiśniowa 'Pissardii'	<i>Prunus cerasifera 'Pissardii'</i>
32.8	Śliwa wiśniowa 'Pissardii'	<i>Prunus cerasifera 'Pissardii'</i>
32.9	Śliwa wiśniowa 'Pissardii'	<i>Prunus cerasifera 'Pissardii'</i>
32.10	Śliwa wiśniowa 'Pissardii'	<i>Prunus cerasifera 'Pissardii'</i>
32.11	Śliwa wiśniowa 'Pissardii'	<i>Prunus cerasifera 'Pissardii'</i>
32.12	Śliwa wiśniowa 'Pissardii'	<i>Prunus cerasifera 'Pissardii'</i>
32.13	Śliwa wiśniowa 'Pissardii'	<i>Prunus cerasifera 'Pissardii'</i>
32.14	Śliwa wiśniowa 'Pissardii'	<i>Prunus cerasifera 'Pissardii'</i>
32.15	Śliwa wiśniowa 'Pissardii'	<i>Prunus cerasifera 'Pissardii'</i>
33.1	Śliwa wiśniowa 'Woodii'	<i>Śliwa wiśniowa 'Woodii'</i>
33.2	Śliwa wiśniowa 'Woodii'	<i>Śliwa wiśniowa 'Woodii'</i>
33.3	Śliwa wiśniowa 'Woodii'	<i>Śliwa wiśniowa 'Woodii'</i>
33.4	Śliwa wiśniowa 'Woodii'	<i>Śliwa wiśniowa 'Woodii'</i>
33.5	Śliwa wiśniowa 'Woodii'	<i>Śliwa wiśniowa 'Woodii'</i>
34.1	Świerk Brewera	<i>Picea breweriana</i>
34.2	Świerk Brewera	<i>Picea breweriana</i>
34.3	Świerk Brewera	<i>Picea breweriana</i>
34.4	Świerk Brewera	<i>Picea breweriana</i>
34.5	Świerk Brewera	<i>Picea breweriana</i>
34.6	Świerk Brewera	<i>Picea breweriana</i>
34.7	Świerk Brewera	<i>Picea breweriana</i>

34.8	Świerk Brewera	<i>Picea breweriana</i>
34.9	Świerk Brewera	<i>Picea breweriana</i>
34.10	Świerk Brewera	<i>Picea breweriana</i>
34.11	Świerk Brewera	<i>Picea breweriana</i>
34.12	Świerk Brewera	<i>Picea breweriana</i>
34.13	Świerk Brewera	<i>Picea breweriana</i>
34.14	Świerk Brewera	<i>Picea breweriana</i>
35.1	Świerk kłujący 'Hoopsii'	<i>Picea pungens</i> 'Hoopsii'
35.2	Świerk kłujący 'Hoopsii'	<i>Picea pungens</i> 'Hoopsii'
35.3	Świerk kłujący 'Hoopsii'	<i>Picea pungens</i> 'Hoopsii'
36.1	Świerk serbski	<i>Picea omorika</i>
36.2	Świerk serbski	<i>Picea omorika</i>
36.3	Świerk serbski	<i>Picea omorika</i>
36.4	Świerk serbski	<i>Picea omorika</i>
36.5	Świerk serbski	<i>Picea omorika</i>
36.6	Świerk serbski	<i>Picea omorika</i>
36.7	Świerk serbski	<i>Picea omorika</i>
36.8	Świerk serbski	<i>Picea omorika</i>
36.9	Świerk serbski	<i>Picea omorika</i>
36.10	Świerk serbski	<i>Picea omorika</i>
36.11	Świerk serbski	<i>Picea omorika</i>
36.12	Świerk serbski	<i>Picea omorika</i>
36.13	Świerk serbski	<i>Picea omorika</i>
36.14	Świerk serbski	<i>Picea omorika</i>
36.15	Świerk serbski	<i>Picea omorika</i>
36.16	Świerk serbski	<i>Picea omorika</i>
36.17	Świerk serbski	<i>Picea omorika</i>
36.18	Świerk serbski	<i>Picea omorika</i>
36.19	Świerk serbski	<i>Picea omorika</i>
36.20	Świerk serbski	<i>Picea omorika</i>
36.21	Świerk serbski	<i>Picea omorika</i>
36.22	Świerk serbski	<i>Picea omorika</i>
36.23	Świerk serbski	<i>Picea omorika</i>
36.24	Świerk serbski	<i>Picea omorika</i>
36.25	Świerk serbski	<i>Picea omorika</i>
36.26	Świerk serbski	<i>Picea omorika</i>
36.27	Świerk serbski	<i>Picea omorika</i>
36.28	Świerk serbski	<i>Picea omorika</i>
36.29	Świerk serbski	<i>Picea omorika</i>
36.30	Świerk serbski	<i>Picea omorika</i>
36.31	Świerk serbski	<i>Picea omorika</i>
36.32	Świerk serbski	<i>Picea omorika</i>
36.33	Świerk serbski	<i>Picea omorika</i>
36.34	Świerk serbski	<i>Picea omorika</i>
36.35	Świerk serbski	<i>Picea omorika</i>
36.36	Świerk serbski	<i>Picea omorika</i>
36.37	Świerk serbski	<i>Picea omorika</i>

36.38	Świerk serbski	<i>Picea omorika</i>
36.39	Świerk serbski	<i>Picea omorika</i>
36.40	Świerk serbski	<i>Picea omorika</i>
36.41	Świerk serbski	<i>Picea omorika</i>
36.42	Świerk serbski	<i>Picea omorika</i>
37.1	Wierzba płacząca 'Tristis'	<i>Salix alba 'Tristis'</i>
38.1	Wiśnia piłkowana 'Kanzan'	<i>Prunus serrulata 'Kanzan'</i>
38.2	Wiśnia piłkowana 'Kanzan'	<i>Prunus serrulata 'Kanzan'</i>
38.3	Wiśnia piłkowana 'Kanzan'	<i>Prunus serrulata 'Kanzan'</i>
38.4	Wiśnia piłkowana 'Kanzan'	<i>Prunus serrulata 'Kanzan'</i>
38.5	Wiśnia piłkowana 'Kanzan'	<i>Prunus serrulata 'Kanzan'</i>

Krzewy						
l.p	Nazwa polska	Nazwa łacińska	Rozstawa nasadzeń	Powierzchnia nasadzeń	Obwód linii nasadzeń	Ilość szt. (+5%)
1.1	Bez czarny 'Gerda'	<i>Sambucus nigra 'Gerda'</i>	100x100	31.6637	68.7621	34
1.2	Bez czarny 'Gerda'	<i>Sambucus nigra 'Gerda'</i>	100x100	67.9786	49.4204	71
2.1	Śnieguliczka biała 'Naga'	<i>Symphoricarpos albus 'Naga'</i>	100x100	36.2913	32.3095	38
2.2	Śnieguliczka biała 'Naga'	<i>Symphoricarpos albus 'Naga'</i>	100x100	24.9099	29.6556	26
2.3	Śnieguliczka biała 'Naga'	<i>Symphoricarpos albus 'Naga'</i>	100x100	119.7375	51.6217	126
3.1	Suchodrzew chiński 'Arnold Red'	<i>Lonicera perl 'Arnold Red'</i>	80x80	41.8611	41.5594	54
3.2	Suchodrzew chiński 'Arnold Red'	<i>Lonicera perl 'Arnold Red'</i>	80x80	70.1881	42.4993	91
4.1	Trzmielina pospolita 'Red Cascade'	<i>Euonymus europaeus 'Red Cascade'</i>	80x80	41.5884	33.9872	54
4.2	Trzmielina pospolita 'Red Cascade'	<i>Euonymus europaeus 'Red Cascade'</i>	80x80	30.5902	30.3503	39
4.3	Trzmielina pospolita 'Red Cascade'	<i>Euonymus europaeus 'Red Cascade'</i>	80x80	34.7080	33.5612	45
4.4	Trzmielina pospolita 'Red Cascade'	<i>Euonymus europaeus 'Red Cascade'</i>	80x80	15.9542	22.7991	21
4.5	Trzmielina pospolita 'Red Cascade'	<i>Euonymus europaeus 'Red Cascade'</i>	80x80	18.9825	21.6852	25
5.1	Dereń biały 'Sibirica'	<i>Cornus alba 'Sibirica'</i>	100x100	86.5738	95.1981	90
5.2	Dereń biały	<i>Cornus alba</i>	100x100	59.4260	51.6226	62

	‘Sibirica’	‘Sibirica’				
6.1	Porzeczka krwista ‘Atrorubens’	<i>Ribes sanguineum</i> ‘Atrorubens’	100x100	99.6816	62.6158	105
6.2	Porzeczka krwista ‘Atrorubens’	<i>Ribes sanguineum</i> ‘Atrorubens’	100x100	75.0367	39.1930	79
6.3	Porzeczka krwista ‘Atrorubens’	<i>Ribes sanguineum</i> ‘Atrorubens’	100x100	119.0571	58.9524	125
7.1	Pigwowiec pośredni ‘Elly Mossel’	<i>Chaenomeles x uperb</i> ‘Elly Mossel’	70x70	10.5883	18.8183	15
7.2	Pigwowiec pośredni ‘Elly Mossel’	<i>Chaenomeles x uperb</i> ‘Elly Mossel’	70x70	35.8642	30.8907	54
7.3	Pigwowiec pośredni ‘Elly Mossel’	<i>Chaenomeles x uperb</i> ‘Elly Mossel’	70x70	28.0357	24.9606	42
7.4	Pigwowiec pośredni ‘Elly Mossel’	<i>Chaenomeles x uperb</i> ‘Elly Mossel’	70x70	23.4082	23.5913	34
7.5	Pigwowiec pośredni ‘Elly Mossel’	<i>Chaenomeles x uperb</i> ‘Elly Mossel’	70x70	36.4808	49.1024	54
7.6	Pigwowiec pośredni ‘Elly Mossel’	<i>Chaenomeles x uperb</i> ‘Elly Mossel’	70x70	35.0980	27.6579	52
8.1	Irga szwedzka ‘Coral Beauty’	<i>Cotoneaster x suecicus</i> ‘Coral Beauty’	70x70	31.7646	53.7742	48
8.2	Irga szwedzka ‘Coral Beauty’	<i>Cotoneaster x suecicus</i> ‘Coral Beauty’	70x70	58.4563	44.6720	87
8.3	Irga szwedzka ‘Coral Beauty’	<i>Cotoneaster x suecicus</i> ‘Coral Beauty’	70x70	110.1999	152.6205	165
9.1	Żylistek szorstki ‘Candidissima’	<i>Deutzia scabra</i> ‘Candidissima’	100x100	21.8567	24.6577	23
9.2	Żylistek szorstki ‘Candidissima’	<i>Deutzia scabra</i> ‘Candidissima’	100x100	26.1730	26.5770	27
9.3	Żylistek szorstki ‘Candidissima’	<i>Deutzia scabra</i> ‘Candidissima’	100x100	111.3200	75.4250	117
9.4	Żylistek szorstki ‘Candidissima’	<i>Deutzia scabra</i> ‘Candidissima’	100x100	119.2586	93.8534	125
10.1	Forsycja ‘Maluch’	<i>Forsythia</i> ‘Maluch’	80x80	39.2719	29.0902	51
10.2	Forsycja ‘Maluch’	<i>Forsythia</i> ‘Maluch’	80x80	178.8957	76.8672	235
10.3	Forsycja ‘Maluch’	<i>Forsythia</i> ‘Maluch’	80x80	101.1311	71.5587	132
11.1	Jaśminiowiec wonny	<i>Philadelphus coronarius</i>	150x150	75.2469	44.7212	53

11.2	Jaśminiowiec wonny	<i>Philadelphus coronarius</i>	150x150	26.8821	27.9867	19
11.3	Jaśminiowiec wonny	<i>Philadelphus coronarius</i>	150x150	294.1964	111.1531	206
12.1	Pęcherznica kalinolistna 'Diabolo'	<i>Physocarpus opulifolius</i> 'Diabolo'	100x100	201.0812	128.1095	211
12.2	Pęcherznica kalinolistna 'Diabolo'	<i>Physocarpus opulifolius</i> 'Diabolo'	100x100	161.1433	55.2770	169
12.3	Pęcherznica kalinolistna 'Diabolo'	<i>Physocarpus opulifolius</i> 'Diabolo'	100x100	95.0497	40.0106	100
12.4	Pęcherznica kalinolistna 'Diabolo'	<i>Physocarpus opulifolius</i> 'Diabolo'	100x100	114.9294	55.1528	121
13.1	Pęcherznica kalinolistna 'Luteus'	<i>Physocarpus opulifolius</i> 'Luteus'	100x100	97.7200	101.6637	101
13.2	Pęcherznica kalinolistna 'Luteus'	<i>Physocarpus opulifolius</i> 'Luteus'	100x100	23.0721	19.6508	24
13.3	Pęcherznica kalinolistna 'Luteus'	<i>Physocarpus opulifolius</i> 'Luteus'	100x100	76.0345	75.2588	80
14.1	Ognik szkarłatny 'Red Column'	<i>Pyacantha coccinea</i> 'Red Column'	100x100	46.9686	49.2383	49
14.2	Ognik szkarłatny 'Red Column'	<i>Pyacantha coccinea</i> 'Red Column'	100x100	103.9319	49.3368	108
15.1	Ognik 'Orange Charmer'	<i>Pyacantha</i> 'Orange Charmer'	100x100	34.9757	25.7976	36
16.1	Tawlina jarzębolistna 'Sem'	<i>Sorbaria sorbifolia</i> 'Sem'	100x100	54.1414	36.0726	57
16.2	Tawlina jarzębolistna 'Sem'	<i>Sorbaria sorbifolia</i> 'Sem'	100x100	135.4125	56.7181	142
16.3	Tawlina jarzębolistna 'Sem'	<i>Sorbaria sorbifolia</i> 'Sem'	100x100	59.4891	34.8007	62
16.4	Tawlina jarzębolistna 'Sem'	<i>Sorbaria sorbifolia</i> 'Sem'	100x100	77.3054	40.9680	80
17.1	Tawuła van Houtte'a	<i>Spiraea x vanhouttei</i>	120x120	55.1069	39.1804	48
17.2	Tawuła van Houtte'a	<i>Spiraea x vanhouttei</i>	120x120	286.4954	88.6510	250
17.3	Tawuła van Houtte'a	<i>Spiraea x vanhouttei</i>	120x120	63.0481	32.2860	55
18.1	Krzewuszką	<i>Weigela florida</i>	80x80	46.7351	38.3854	62

	cudowa 'Aleksandra'	'Aleksandra'				
18.2	Krzewuszka cudowa 'Aleksandra'	<i>Weigela florida</i> 'Aleksandra'	80x80	50.7676	32.1648	67
18.3	Krzewuszka cudowa 'Aleksandra'	<i>Weigela florida</i> 'Aleksandra'	80x80	54.4458	67.0937	71
18.4	Krzewuszka cudowa 'Aleksandra'	<i>Weigela florida</i> 'Aleksandra'	80x80	258.7613	176.6489	340
19.1	Krzewuszka 'Styriaca'	<i>Weigela</i> 'Styriaca'	80x80	38.1569	36.5852	50
19.2	Krzewuszka 'Styriaca'	<i>Weigela</i> 'Styriaca'	80x80	25.1348	32.4718	33
19.3	Krzewuszka 'Styriaca'	<i>Weigela</i> 'Styriaca'	80x80	41.0610	34.8227	77
20.1	Pałka	<i>Typha laxmannii</i>	40x40	79.4467	78.48.90	207
21.1	Kosaciec żółty	<i>Iris pseudacorus</i>	40x40	130.0282	89.4192	341