

Proszę czekać. Trwa ładowanie danych...

Załącznik nr 4 do Protokołu nr 12/2016
Rady Miasta Świdwin z dnia 02.03.2016

Województwo: zachodniopomorskie
Powiat: świdwiński
Jednostka ewidencyjna: Świdwin [321601_1]

WYPIS UPROSZCZONY Z REJESTRU GRUNTÓW

sporządzono dnia 15-04-2014 11:52:36

Obręb	Ark.	Nr działki	JR	Pow. [ha]	Nr KW lub inne dokumenty	Adres lub położenie
Forma władania i udział		Osoba i adres				
009 [Nr 0009]	312	383	G86	0.4590	KO2B/00004465/7	
Identyfikator:		321601_1.0009.383				
1/1 właściciel		PARAFIA RZYMSKO-KATOLICKA P.W. MATKI BOŻEJ NIEUSTAJĄCEJ POMOCY W ŚWIDWINIE				

Ilość działek na wypisie: 1
Suma powierzchni działek: 0.459 ha

Zgodność z oryginałem
stwierdzam: 16.04.14.

PARAFIA
RZYMSKOKATOLICKA
p.w. Matki Bożej Nieustającej Pomocy
ul. Niedziałkowskiego 2, tel.(0-94)3652771
78-340 ŚWIDWIN
81 674 13 00 010

ks. Ryszard Kizielewicz
PROBOSZCZ
R. Kizielewicz

WYRYS Z MAPY EWIDENCYJNEJ

SKALA 1:500

obr. 009 0009; dz. 383

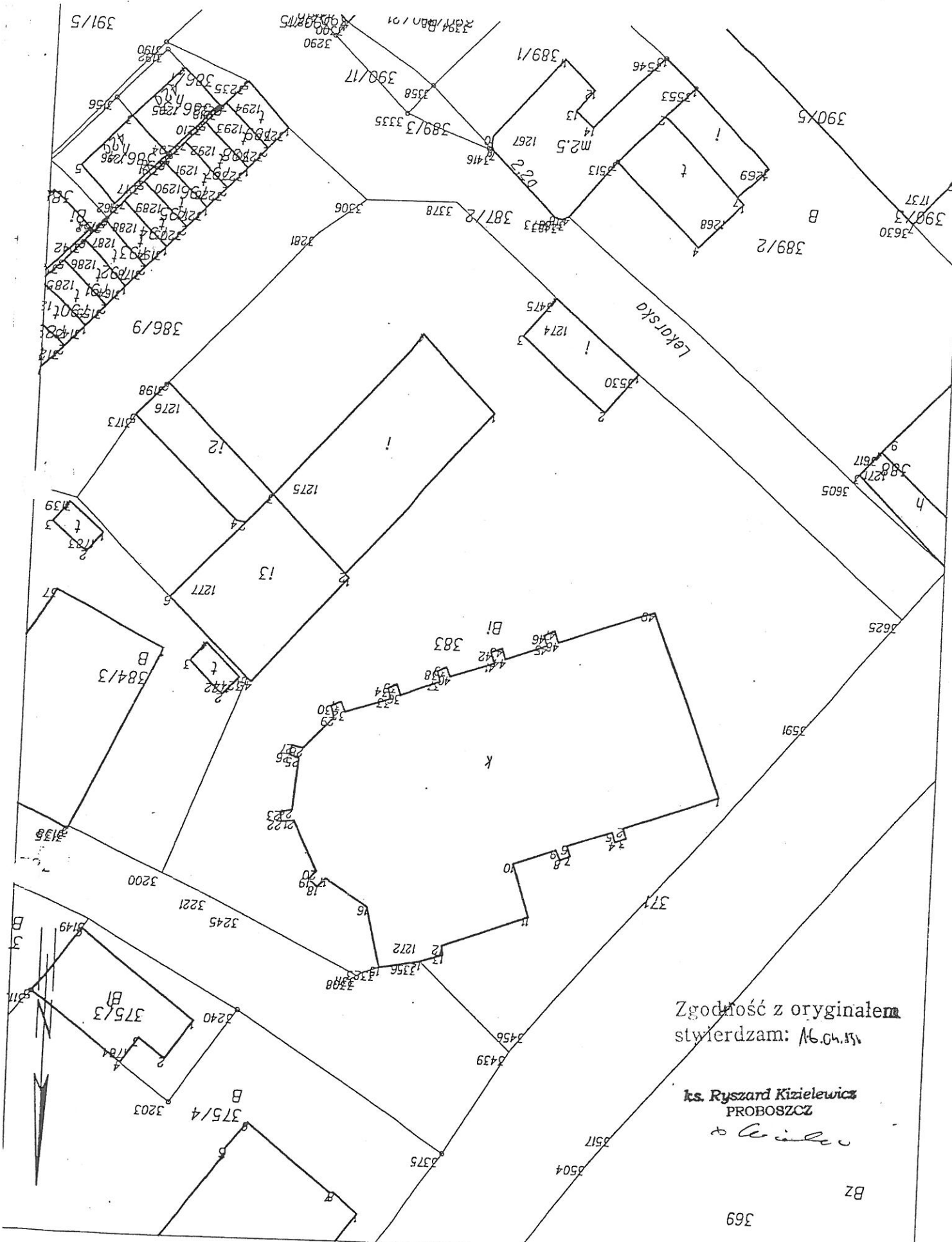

Zgodańość z oryginałem
stwierdzam: 16.04.15

ks. Ryszard Kizielewicz
PROBOSZCZ

R. Kizielewicz

BZ

369