

SWIDWIŃSKI OŚRODEK KULTURY
ul. Niechajkowskiego 17, tel. 365-227,
73-800 ŚWIDWIN - ZAMEK
NIP 672-600-59-80

Świdwin, 01.09.2015r.

DK-II-311/15/2015

Urząd Miasta

Świdwin

Biuro Rady

*Świdwiński Ośrodek Kultury w Świdwinie informuje, iż
średnia płaca na dzień 01.09.2015r. wynosi 2.703,- zł. brutto.*

*Stan zatrudnienia – 21 osób, w tym : 17 osób
pełnoetatowych, 3 osoby – 1/2 etatu i 1 osoba – 1/10 etatu.*

DYREKTOR
Świdwińskiego Ośrodka Kultury

mgr Bolesław Kurek

W załączeniu:

- struktura zatrudnienia

Struktura organizacyjna i zatrudnienie
w Świdwińskim Ośrodku Kultury

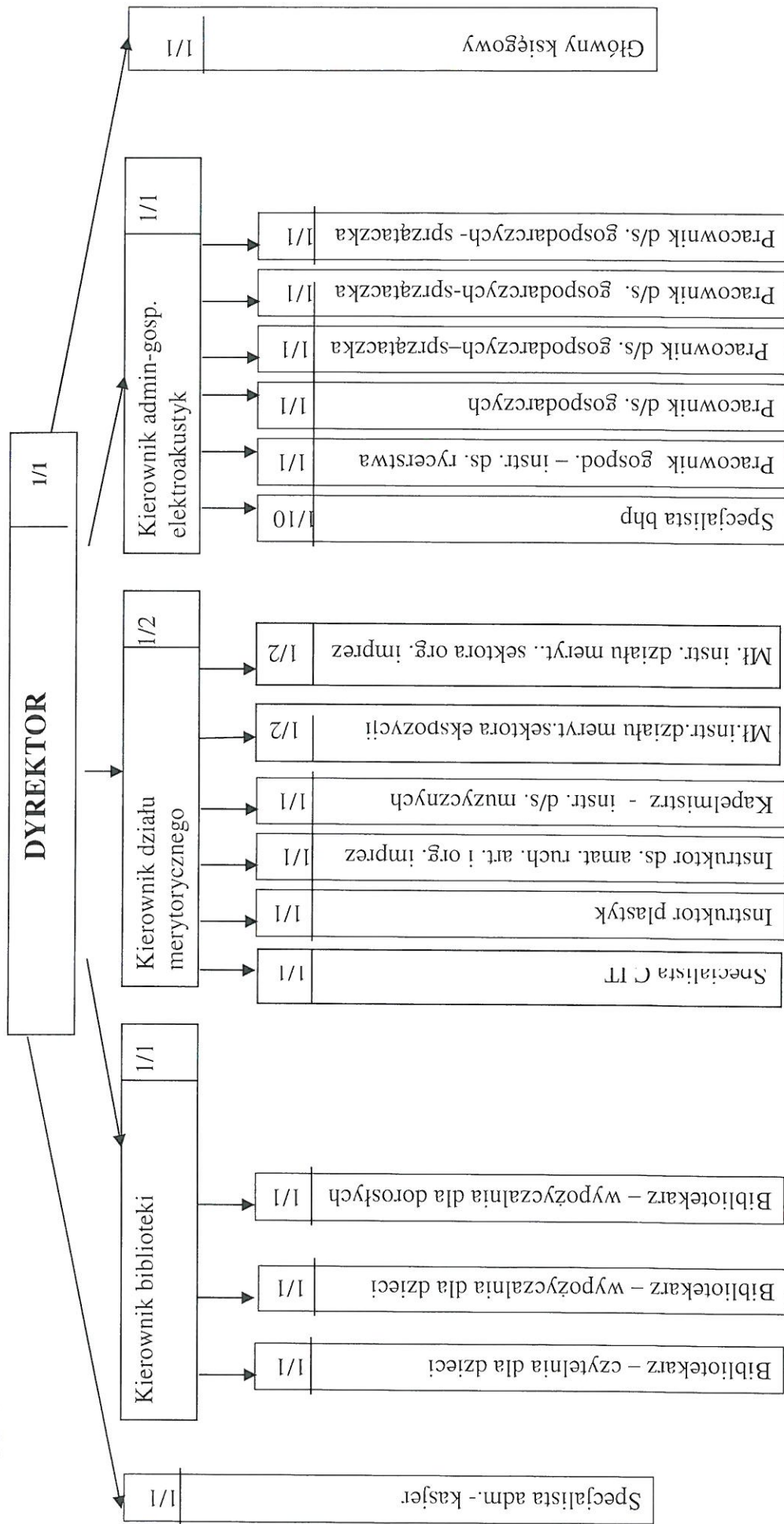
ŚWIDWIŃSKI OŚRODEK KULTURY
ul. Nieczalkowskiego 17, tel. 365-227
78-300 ŚWIDWIŃ - ZAMEK
NIP 672-000-59-80



Powyzsza struktura organizacyjna Świdwińskiego Ośrodka Kultury obowiązuje od 1 lipca 2015 roku.

DYREKTOR
Świdwińskiego Ośrodka Kultury
mgr Bolesław Kurek

Przeciętne wynagrodzenie w Świdwińskim Ośrodku Kultury

L.p.	Wyszczególnienia	Ilość etatów	Przeciętny staż pracy	Kwota wynagrodzenia miesięcznego ogółem brutto	Średnie miesięczne wynagrodzenie na 1 etat
------	------------------	--------------	-----------------------	--	--

Ośrodek Kultury

	Ogółem w tym:	12,6	14,6	34,901,20.-	2,770.-
	a) Administracja	4,5	20	18,333,20.-	4,074.-
	b) Obsługa	8,1	9,2	16,568.-	2,045.-

Biblioteka

	Ogółem	6	18,9	15,274.-	2,546.-
	a) Administracja	1	20	3,743.-	3,743.-
	b) Obsługa	5	17,8	11,531.-	2,306,20.-

Świdwińskiego Ośrodka Kultury

mgr Bolesław Kurek

Sprawozdanie z wykonania planu finansowego (przychodów i kosztów) instytucji kultury - Świdwińskiego Ośrodka Kultury w Świdwinie za I półrocze 2015r.

I.p.	Wyszczególnienie	Ogółem			w tym					
		Plan	Wykonanie	%	ŚOK			MBP		
					Plan	Wyk.	%	Plan	Wyk.	%
I	Stan środ. obr. Na 1.01.2015	40 000	✓ 110 978,64	277,4	40 000	✓ 110 978,64	277,4	0	0	
II	Przychody ogółem	1 401 573	✓ 715 413,69	✓ 0,0	1 041 105	✓ 535 113,69	51,4	360 468	✓ 180 300,00	50,0
	w tym:									
	1. Dotacje z budżetu miasta	1 303 308	✓ 667 460,00	✓ 51,2	942 840	✓ 487 160,00	✓ 51,7	360 468	✓ 180 300,00	✓ 50,0
	w tym:									
	a) dotacje celowe	90 348	✓ 60 554,00	✓ 67,0	72 600	✓ 51 680,00	✓ 71,2	17 748	✓ 8 874,00	✓ 50,0
	2. Inne dotacje	0	0							
	3. Przychody własne	98 265	✓ 47 953,69	✓ 48,8	98 265	✓ 47 953,69	✓ 48,8	0	0	
	w tym:									
	a) dzierżawa pomieszczeń	48 000	✓ 25 841,39	✓ 53,8	48 000	✓ 25 841,39	53,8	0	0	
	b) bilety wstępu na spektakle	23 000	✓ 8 464,00	✓ 36,8	23 000	✓ 8 464,00	36,8	0	0	
	c) bilety wstępu do kina	0	0,00	✓ 0,0	0	0,00	0,0	0	0	
	d) wynajem pomieszczeń	15 000	✓ 6 722,00	✓ 44,8	15 000	✓ 6 722,00	44,8	0	0	
	e) pozostałe przychody	12 265	✓ 6 926,30	✓ 56,5	12 265	✓ 6 926,30	56,5	0	0	
		0	0							
	4. Inne przychody	0	0,00		0	0,00		0	0,00	
	w tym:									
		0	0,00		0	0,00		0	0,00	
III	Koszty rodzajowe ogółem	1 401 573	✓ 722 835,61	51,6	1 041 105	✓ 562 754,79	✓ 54,1	360 468	✓ 160 080,82	✓ 44,4
	401 – amortyzacja	5 000	✓ 0,00	0,0	5 000	✓ 0,00	0,0	0	0,00	
	402 – zużycie materiałów	202 089	✓ 64 661,82	32,0	140 663	✓ 34 874,26	24,8	61 426	✓ 29 787,56	48,5
	403 – zużycie energii	140 500	✓ 65 960,24	46,9	106 000	✓ 52 554,35	49,6	34 500	✓ 13 405,89	38,9
	404 – usługi remontowe	25 000	✓ 32 192,78	128,8	25 000	✓ 32 192,78	128,8	0	0,00	
	405 – usługi telekom. i poczt.	8 600	✓ 2 501,26	29,1	6 000	✓ 1 998,50	33,3	2 600	✓ 502,76	19,3
	406 – pozostałe usługi obce	153 000	✓ 116 315,75	76,0	143 100	✓ 113 973,35	79,6	9 900	✓ 2 342,40	23,7
	407 – płace	647 586	✓ 303 120,31	46,8	451 417	✓ 213 046,54	47,2	196 169	✓ 90 073,77	45,9
	407 – zlecenia	48 717	✓ 44 791,30	91,9	38 764	✓ 42 756,00	110,3	9 953	✓ 2 035,30	20,4
	408 – poz. świad. na rzecz prac.	1 600	✓ 1 497,50	93,6	1 000	✓ 1 347,50	134,8	600	✓ 150,00	25,0
	409 – składki na ub. społ. i FP	120 232	✓ 57 734,64	48,0	84 023	✓ 41 336,40	49,2	36 209	✓ 16 398,24	45,3
	410 – odpisy na ZFSS	20 949	✓ 15 533,77	74,2	13 838	✓ 10 200,87	73,7	7 111	✓ 5 332,90	75,0
	411 – podatki i opłaty	8 100	✓ 5 877,00	72,6	8 100	✓ 5 877,00	72,6	0	0,00	
	412 – podróże służbowe	12 200	✓ 8 704,24	71,3	10 200	✓ 8 652,24	84,8	2 000	✓ 52,00	2,6
	415 – pozostałe koszty	8 000	✓ 3 945,00	49,3	8 000	✓ 3 945,00	49,3	0	0,00	
IV	Stan środ. Obr. 30.06.2015	40 000	✓ 103 556,72	✓ 258,9	40 000	83 337,54	208,3	0	20 219,18	

GŁÓWNY KASJEROWY
 Marianna Winnicka

DYREKTOR
 Świdwińskiego Ośrodka Kultury
 mgr. Bolesław Kurek