

wykończenie posadzki	1,5cm
warstwa wyrównawcza	1,0cm
wylewka betonowa	10,0cm
folia PE	
styropian podłogowy EPS $\lambda \leq 0,037$ W/mK (w dwóch warstwach)	25,0cm
masa polimerowo-bitumiczna dwuskładnikowa min. 3mm na podłożu zagruntowanym	
chudy beton	10,0cm
pospóła	10,0cm

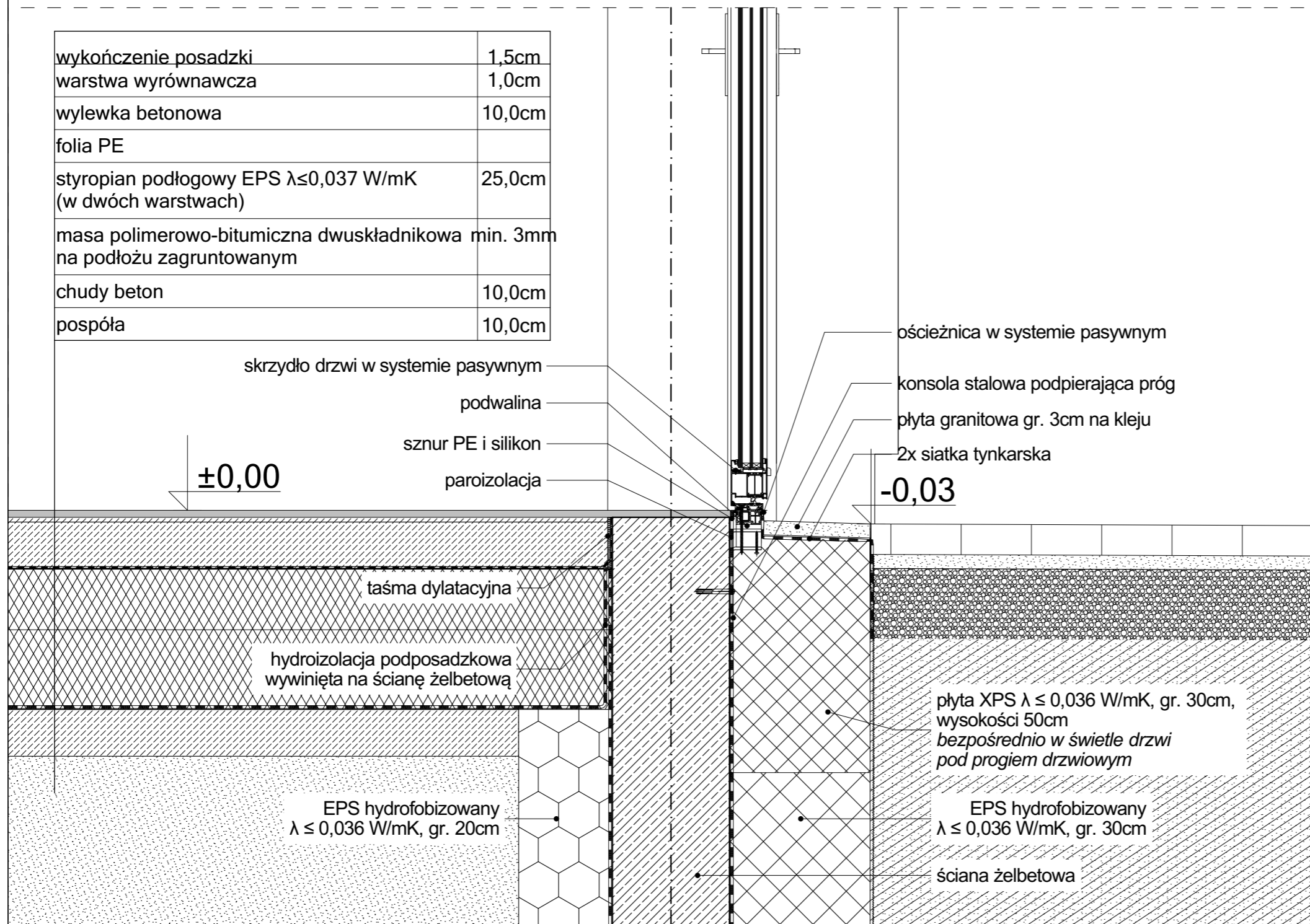

BUDOWA DEMONSTRACYJNEGO BUDYNKU PASYWNEGO BASENU PRZYSZKOLNEGO Z ŁĄCZNIKIEM PRZY SZKOLE PODSTAWOWEJ NR 1 W SULEJOWIE Z WEWNĘTRZNYMI INSTALACJAMI:
WODOCIĄGOWA, KANALIZACJI SANITARNEJ, OGRZEWANIA Z KOTŁOWNIĄ GAZOWĄ I POMP CIEPŁA, CHŁODNICZĄ, WENTYLACJI MECHANICZNEJ, TECHNOLOGII WODY BASENOWEJ, ELEKTRYCZNA, ODGROMOWA;
WRAZ Z ZAGOSPODAROWANIEM TERENU OBEJMUJĄCYM:
DROGĘ WEWNĘTRZNA, KOMUNIKACJĘ PIESZĄ, MURY OPOROWE, MIEJSCE DO GROMADZENIA ODPADÓW STAŁYCH, MAŁĄ ARCHITECTURĘ;
I INFRASTRUKTURA TECHNICZNA OBEJMUJĄCA INSTALACJE:
KANALIZACJI SANITARNEJ, DOLNEGO ŹRÓDŁA POMP CIEPŁA, GAZOWĄ, ELEKTRYCZNA WRAZ Z OŚWIETLENIEM TERENU;
PRZEBUDOWA ISTNIEJĄCEGO BUDYNKU SZKOŁY ORAZ PRZEBUDOWA I LIKWIDACJA FRAGMENTÓW INSTALACJI KANALIZACJI SANITARNEJ I WODOCIĄGOWEJ

KAT. OBIEKTU BUDOWLANEGO - XV Basen, VIII - Mury oporowe, IX Szkoła

ADRES OBIEKTU BUDOWLANEGO:

działki nr: 93, obręb: 0017, jedn. ewid.: 101009_4 Sulejów (województwo łódzkie, powiat piotrowski, gmina Sulejów)

INWESTOR:

GINA SULEJÓW
ul. Konecka 42, 97-330 Sulejów

JEDNOSTKA PROJEKTOWANIA:

ARCHITEKTURA PASYWNA
PYSZCZEK I STELMACH sp.j.
ul. Szlak 65, 31-153 Kraków

BRANŻA:

ARCHITEKTURA

ETAP:

WYKONAWCZY

PROJEKTANCI:

mgr inż. arch. **MARCIN STELMACH**
nr upr. 27/2002, nr wpisu MP-1054
uprawnienia budowlane w specjalności architektonicznej do projektowania bez ograniczeń

PODPISY:

OPRACOWUJĄCY:

mgr inż. arch. **TOMASZ PYSZCZEK**
mgr inż. arch. **KAMILA SZPAKOWICZ**
mgr inż. arch. **KATARZYNA MOCHNIEJ**
mgr inż. arch. **PAULINA MAĆZKA**

PODPISY:

SPRAWDZAJĄCY:

mgr inż. arch. **MARCIN RATAJ**
nr upr. MPOIA/035/2015, nr wpisu MP-2102
uprawnienia budowlane w specjalności architektonicznej do projektowania bez ograniczeń

PODPISY:

NAZWA RYSUNKU:

DETAL D14 MONTAŻ DRZWI ZEWNĘTRZNYCH

NUMER RYSUNKU:

A.41

DATA:

SIERPIEŃ 2019

SKALA:

SKALA: **1:10**