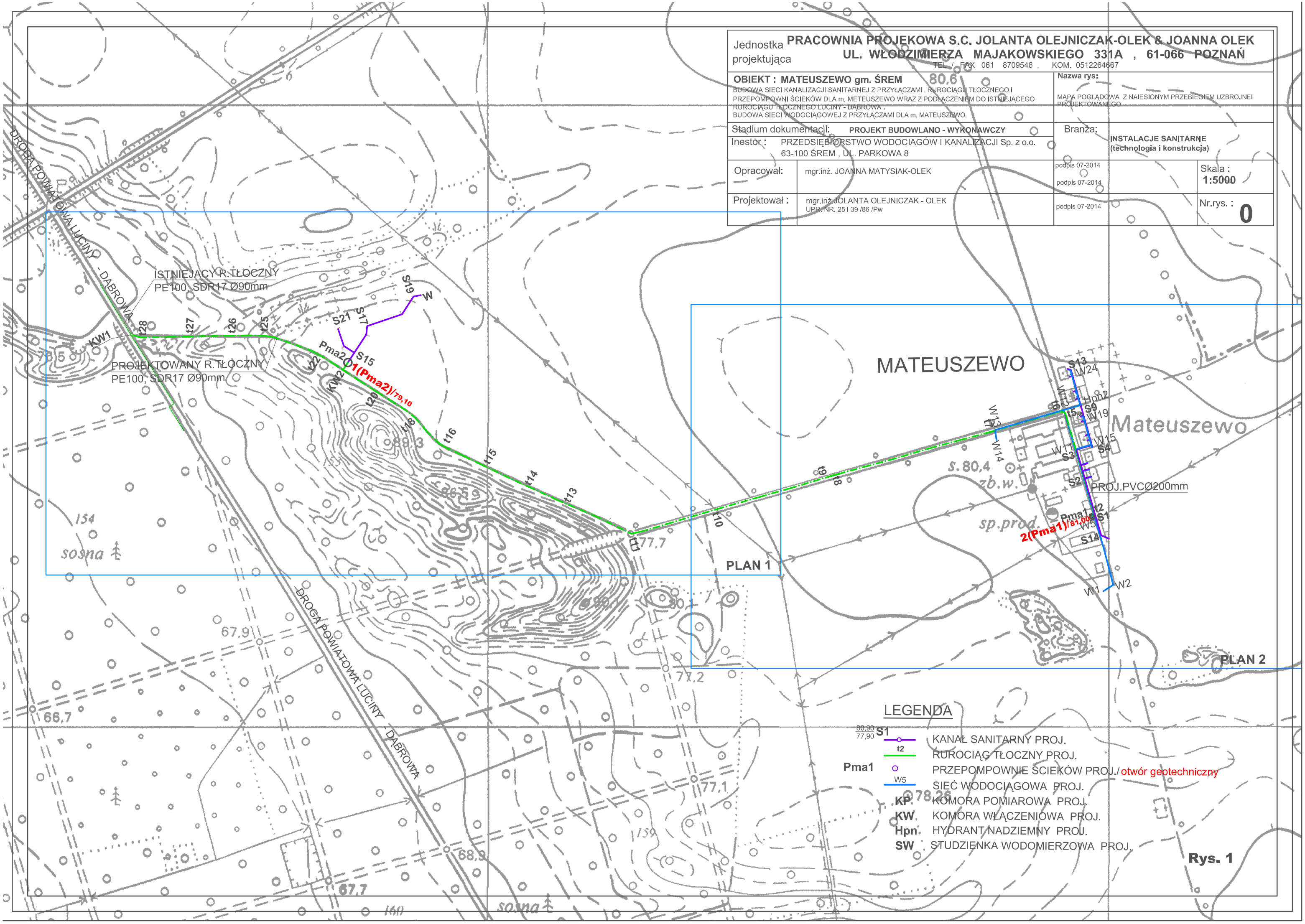

Jednostka projektująca
PRACOWNIA PROJEKOWA S.C. JOLANTA OLEJNICZAK-OLEK & JOANNA OLEK
UL. WŁODZIMIERZA MAJAKOWSKIEGO 331A , 61-066 POZNAŃ
TEL. / FAX 061 8709546 , KOM. 0512264667
OBIEKT : MATEUSZEWO gm. ŚREM
BUDOWA SIECI KANALIZACJI SANITARNEJ Z PRZYŁĄCZAMI , RUROCIĄGU TŁOCZNEGO I PRZEPOMPOWNI ŚCIEKÓW DLA m. METEUSZEWO WRAZ Z PODŁĄCZENIEM DO ISTNIEJĄCEGO RUROCIĄGU TŁOCZNEGO LUCINY - DĄBROWA ,
BUDOWA SIECI WODOCIĄGOWEJ Z PRZYŁĄCZAMI DLA m. MATEUSZEWO.
Nazwa rys:
MAPA POGLĄDOWA Z NAIESIONYM PRZEBIEGIEM UZBROJNEI PROJEKTOWANEGO
Stadium dokumentacji: PROJEKT BUDOWLANO - WYKONAWCZY
Branża: INSTALACJE SANITARNE (technologia i konstrukcja)
Inestor : PRZEDSIĘBIORSTWO WODOCIAGÓW I KANALIZACJI Sp. z o.o. 63-100 ŚREM , UL. PARKOWA 8
Opracował: mgr.inż. JOANNA MATYSIAK-OLEK
podpis 07-2014
podpis 07-2014
Skala : 1:5000
Projektował : mgr.inż.JOLANTA OLEJNICZAK - OLEK UPR. NR. 25 i 39 /86 /Pw
podpis 07-2014
Nr.rys. : 0
DROGA POWIATOWA LUCINY - DĄBROWA
ISTNIEJĄCY R.TŁOCZNY PE100, SDR17 Ø90mm
PROJEKTOWANY R.TŁOCZNY PE100, SDR17 Ø90mm
MATEUSZEWO
Mateuszewo
PROJ.PVCØ200mm
PLAN 1
PLAN 2
LEGENDA
80,90 / 77,90 S1 KANAŁ SANITARNY PROJ.
t2 RUROCIĄG TŁOCZNY PROJ.
Pma1 PRZEPOMPOWNIE ŚCIEKÓW PROJ./ otwór geotechniczny
W5 SIEĆ WODOCIĄGOWA PROJ.
KP KOMORA POMIAROWA PROJ.
KW KOMORA WŁĄCZENIOWA PROJ.
Hpn HYDRANT NADZIEMNY PROJ.
SW STUDZIENKA WODOMIERZOWA PROJ.
Rys. 1