Kopia mapy ewidencyjnej
Skala 1:2000

GK.6642.604.2018

Obręb:	**0013**	**KUŹNICA ZBĄSKA**
Gmina:	**300504_5**	**Rakoniewice - obszar wiejski**
Województwo:	**wielkopolskie**	
Arkusz:	**7**	
Działka:	**wg zasięgu**	

Układ rysunków

Rys. 462.17.10D | Rys. 462.17.11D | Rys. 462.17.12D | Rys. 462.17.13D | Rys. 462.17.14D | Rys. 462.17.15D | Rys. 462.17.16D | Rys. 462.17.17D | Rys. 462.17.18D

Poświadcza się zgodność niniejszej k
z treścią materiału państwowego zas
geodezyjnego i kartograficznego

STAROSTA GRODZISK
Mapa ewidencyjna

(Nazwa materiału zasobu)

685.13 - 8/2004
identyfikator ewidencyjny materiału zaso

2018 -05- 30

Z up. Starosty
Lubomira Anders
(imię, nazwisko i podpis osoby reprezentującej
Kartografii i Katastru Nieruchomości

Otwy 422.3
1:100

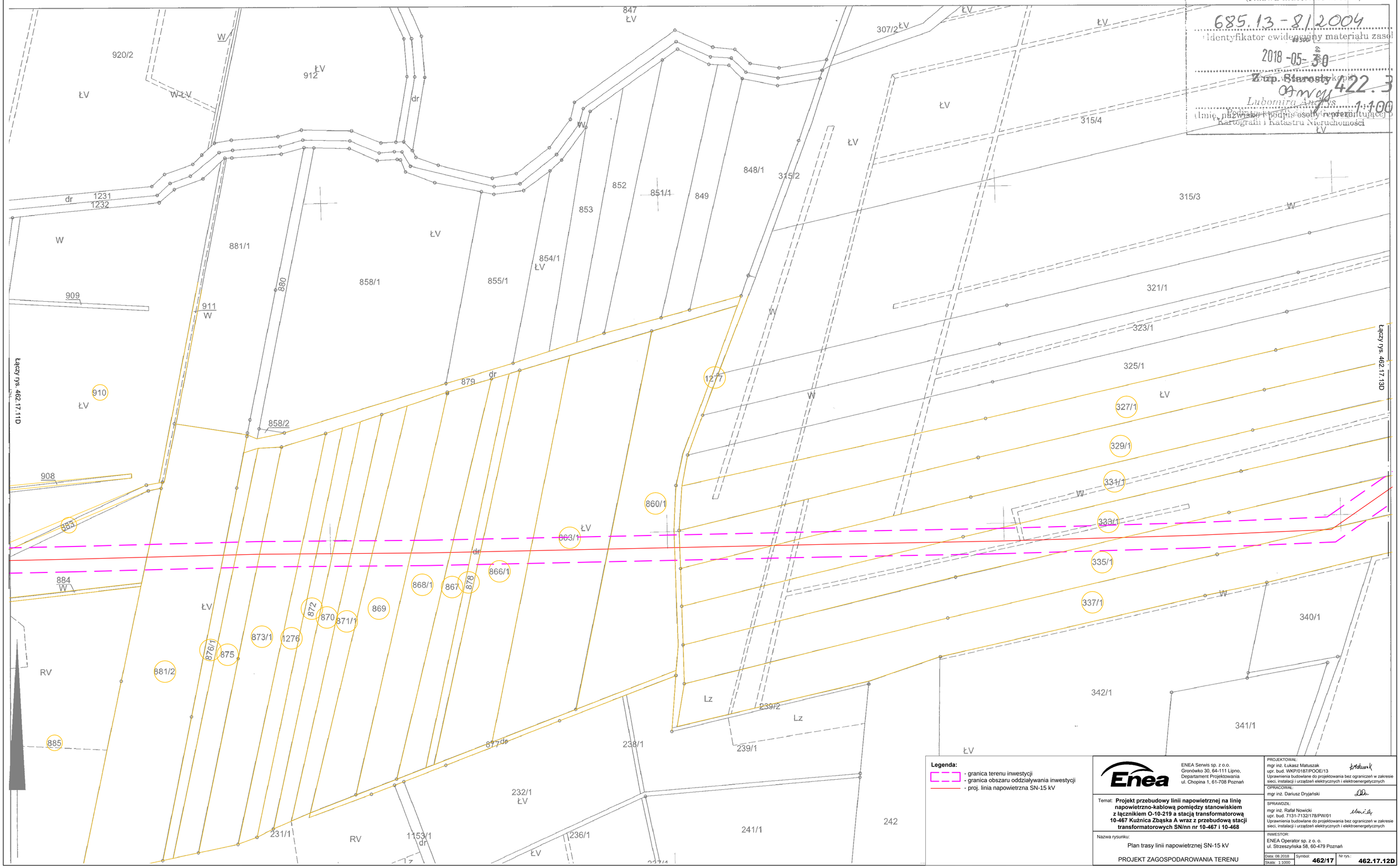

Legenda:

- granica terenu inwestycji
- granica obszaru oddziaływania inwestycji
- proj. linia napowietrzna SN-15 kV

ENEA Serwis sp. z o.o.
Gronówko 30, 64-111 Lipno,
Departament Projektowania
ul. Chopina 1, 61-708 Poznań

Temat: **Projekt przebudowy linii napowietrznej na linię napowietrzno-kablową pomiędzy stanowiskiem z łącznikiem O-10-219 a stacją transformatorową 10-467 Kuźnica Zbąska A wraz z przebudową stacji transformatorowych SN/nn nr 10-467 i 10-468**

Nazwa rysunku:
Plan trasy linii napowietrznej SN-15 kV

PROJEKT ZAGOSPODAROWANIA TERENU

PROJEKTOWAŁ:
mgr inż. Łukasz Matuszak
upr. bud. WKP/0187/POOE/13
Uprawnienia budowlane do projektowania bez ograniczeń w zakresie sieci, instalacji i urządzeń elektrycznych i elektroenergetycznych

OPRACOWAŁ:
mgr inż. Dariusz Dryjański

SPRAWDZIŁ:
mgr inż. Rafał Nowicki
upr. bud. 7131-7132/178/PW/01
Uprawnienia budowlane do projektowania bez ograniczeń w zakresie sieci, instalacji i urządzeń elektrycznych i elektroenergetycznych

INWESTOR:
ENEA Operator sp. z o. o.
ul. Strzeszyńska 58, 60-479 Poznań

Data: 08.2018	Symbol: **462/17**	Nr rys.: **462.17.12D**
Skala: 1:1000		