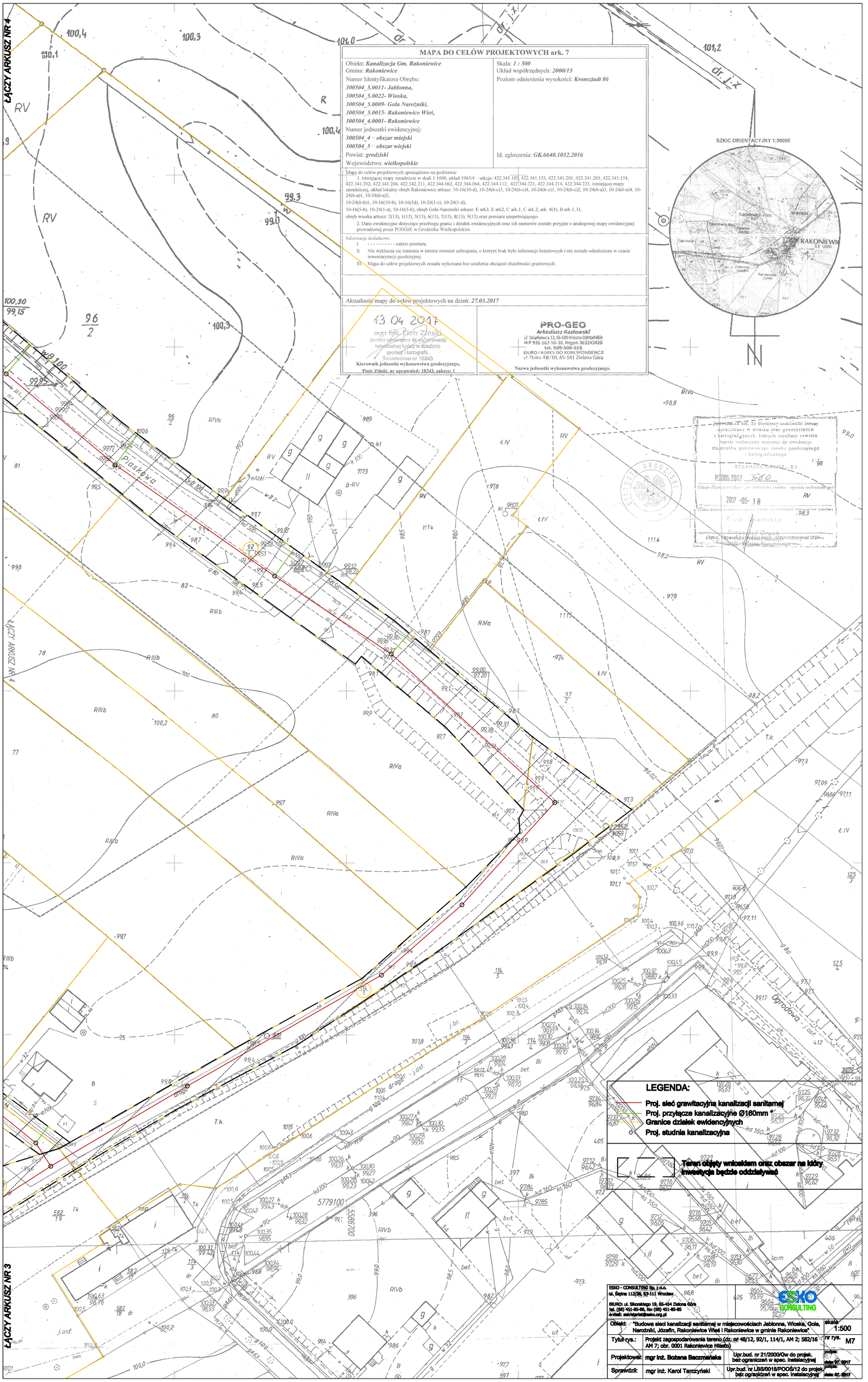

MAPA DO CELÓW PROJEKTOWYCH ark. 7

Obiekt: ***Kanalizacja Gm. Rakoniewice***	Skala: ***1 : 500***
Gmina: ***Rakoniewice***	Układ współrzędnych: ***2000/15***
Numer Identyfikatora Obrębu:	Poziom odniesienia wysokości: ***Kronsztadt 86***
300504_5.0011- Jabłonna,	
300504_5.0022- Wioska,	
300504_5.0009- Gola Narożniki,	
300504_5.0015- Rakoniewice Wieś,	
300504_4.0001- Rakoniewice	
Numer jednostki ewidencyjnej:	
300504_4 – obszar miejski	
300504_5 – obszar wiejski	
Powiat: ***grodziski***	Id. zgłoszenia: ***GK.6640.1032.2016***
Województwo: ***wielkopolskie***	

Mapę do celów projektowych sporządzono na podstawie:

1. Istniejącej mapy zasadnicze w skali 1:1000, układ 1965/4 – sekcje: 422.341.192, 422.341.153, 422.341.201, 422.341.203, 422.341.154, 422.341.202, 422.341.204, 422.342.211, 422.344.062, 422.344.064, 422.344.112, 422.344.221, 422.344.214, 422.344.223, istniejącej mapy zasadniczej, układ lokalny obręb Rakoniewice arkusz: 10-16(10-d), 10-24(6-c)3, 10-24(6-c)4, 10-24(6-c)1, 10-24(6-c)2, 10-24(6-a)3, 10-24(6-a)4, 10-24(6-a)1, 10-24(6-a)2,
10-24(6-b)1, 10-16(10-b), 10-16(5d), 10-24(1-c), 10-24(1-d),
10-16(5-b), 10-24(1-a), 10-16(5-b), obręb Gola Narożniki arkusz: E ark3, E ark2, C ark.1, C ark.2, ark. 4(4), B ark.1, D,
obręb wioska arkusz: 2(13), 1(13), 5(13), 6(13), 7(13), 8(13), 9(13) oraz pomiaru uzupełniającego.
2. Dane ewidencyjne dotyczące przebiegu granic i działek ewidencyjnych oraz ich numerów zostały przyjęte z analogowej mapy ewidencyjnej prowadzonej przez PODGiK w Grodzisku Wielkopolskim.

Informacje dodatkowe:

I. - - - - - - - - - - zakres pomiaru.
II. Nie wyklucza się istnienia w terenie również uzbrojenia, o którym brak było informacji branżowych i nie zostało odnalezione w czasie inwentaryzacji geodezyjnej.
III. Mapa do celów projektowych została wykonana bez ustalenia obciążeń służebności gruntowych.

Aktualność mapy do celów projektowych na dzień: ***27.03.2017***

13 04 2017
mgr inż. Piotr Ziński
geodeta uprawniony do wykonywania samodzielnej funkcji w dziedzinie geodezji i kartografii.
Świadectwo nr 18243
Kierownik jednostki wykonawstwa geodezyjnego,
Piotr Ziński, nr uprawnień: 18243, zakres: 1

PRO-GEO
Arkadiusz Kozłowski
ul. Działkowca 12, 66-600 Krosno Odrzańskie
NIP 926-162-58-38, Regon 363242420
tel. 509-508-015
BIURO / ADRES DO KORESPONDENCJI
ul. Dzika 4B/10, 65-181 Zielona Góra
Nazwa jednostki wykonawstwa geodezyjnego.

Zaświadcza się, że niniejszy dokument został opracowany w wyniku prac geodezyjnych i kartograficznych, których rezultaty zawiera operat techniczny wpisany do ewidencji materiałów państwowego zasobu geodezyjnego i kartograficznego
STAROSTA GRODZISKI
P.3005.2017 560
(Identyfikator ewidencyjny materiału zasobu operatu technicznego)
2017 -05- 18
(Data wpisania operatu technicznego do ewidencji materiałów zasobu)
Z up. starosty
Krzysztof Gruch
(Imię, nazwisko i podpis osób reprezentujących Kartografii i Katastru Nieruchomości)