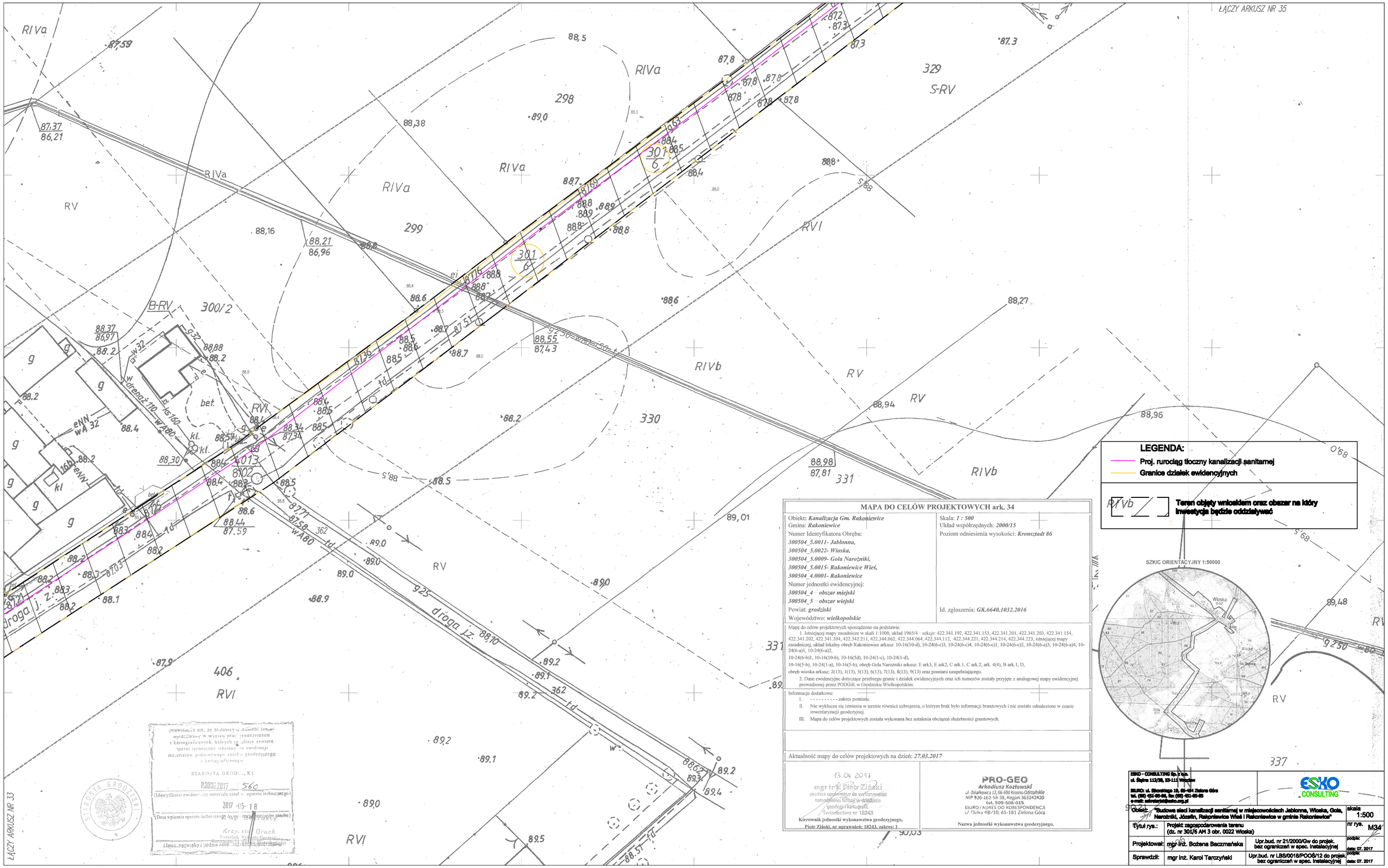

MAPA DO CELÓW PROJEKTOWYCH ark. 34

Obiekt: ***Kanalizacja Gm. Rakoniewice***	Skala: ***1 : 500***
Gmina: ***Rakoniewice***	Układ współrzędnych: ***2000/15***
Numer Identyfikatora Obrębu: ***300504_5.0011- Jablonna, 300504_5.0022- Wioska, 300504_5.0009- Gola Narożniki, 300504_5.0015- Rakoniewice Wieś, 300504_4.0001- Rakoniewice***	Poziom odniesienia wysokości: ***Kronsztadt 86***
Numer jednostki ewidencyjnej: ***300504_4 – obszar miejski*** ***300504_5 – obszar wiejski***	
Powiat: ***grodziski***	Id. zgłoszenia: ***GK.6640.1032.2016***
Województwo: ***wielkopolskie***	

Mapę do celów projektowych sporządzono na podstawie:

1. Istniejącej mapy zasadniczej w skali 1:1000, układ 1965/4 – sekcje: 422.341.192, 422.341.153, 422.341.201, 422.341.203, 422.341.154, 422.341.202, 422.341.204, 422.342.211, 422.344.062, 422.344.064, 422.344.112, 422.344.221, 422.344.214, 422.344.223, istniejącej mapy zasadniczej, układ lokalny obręb Rakoniewice arkusz: 10-16(10-d), 10-24(6-c)3, 10-24(6-c)4, 10-24(6-c)1, 10-24(6-c)2, 10-24(6-a)3, 10-24(6-a)4, 10-24(6-a)1, 10-24(6-a)2,
10-24(6-b)1, 10-16(10-b), 10-16(5d), 10-24(1-c), 10-24(1-d),
10-16(5-b), 10-24(1-a), 10-16(5-b), obręb Gola Narożniki arkusz: E ark3, E ark2, C ark.1, C ark.2, ark. 4(4), B ark.1, D,
obręb wioska arkusz: 2(13), 1(13), 5(13), 6(13), 7(13), 8(13), 9(13) oraz pomiaru uzupełniającego.
2. Dane ewidencyjne dotyczące przebiegu granic i działek ewidencyjnych oraz ich numerów zostały przyjęte z analogowej mapy ewidencyjnej prowadzonej przez PODGiK w Grodzisku Wielkopolskim.

Informacje dodatkowe:

I. - - - - - - - - - - zakres pomiaru.
II. Nie wyklucza się istnienia w terenie również uzbrojenia, o którym brak było informacji branżowych i nie zostało odnalezione w czasie inwentaryzacji geodezyjnej.
III. Mapa do celów projektowych została wykonana bez ustalenia obciążeń służebności gruntowych.

Aktualność mapy do celów projektowych na dzień: ***27.03.2017***

13.04.2017
mgr inż. Piotr Ziański
geodeta uprawniony do wykonywania samodzielnej funkcji w zakresie geodezji i kartografii
Świadectwo nr 18243

Kierownik jednostki wykonawstwa geodezyjnego,
Piotr Ziański, nr uprawnień: 18243, zakres: 1

PRO-GEO
Arkadiusz Kozłowski
ul. Działkowca 12, 66-600 Krosno Odrzańskie
NIP 926-162-58-38, Regon 363242420
tel. 509-508-015
BIURO / ADRES DO KORESPONDENCJI
ul. Dzika 4B/10, 65-181 Zielona Góra

Nazwa jednostki wykonawstwa geodezyjnego.

ESKO - CONSULTING Sp. z o.o.
ul. Śląska 112/38, 53-111 Wrocław
BIURO: ul. Sikorskiego 19, 67-404 Zielona Góra
tel. (68) 452-85-04, fax: (68) 451-85-85
e-mail: sekretariat@esko.org.pl

Obiekt:	"Budowa sieci kanalizacji sanitarnej w miejscowościach Jablonna, Wioska, Gola, Narożniki, Józefin, Rakoniewice Wieś i Rakoniewice w gminie Rakoniewice"		skala 1:500
Tytuł rys.:	Projekt zagospodarowania terenu (dz. nr 301/6 AM 3 obr. 0022 Wioska)		nr rys. M34
Projektował:	mgr inż. Bożena Baczmańska	Upr.bud. nr 21/2000/Gw do projek. bez ograniczeń w spec. instalacyjnej	podpis: data: 07. 2017
Sprawdził:	mgr inż. Karol Tarczyński	Upr.bud. nr LBS/0018/POOŚ/12 do projek. bez ograniczeń w spec. instalacyjnej	podpis: data: 07. 2017