

ZESTAWIENIE ELEMENTÓW			
NR	NAZW A	OPIS	ILOŚĆ
1	SU1	STUDNIA ŻELBETOWA DEKOWANA WARSTWA BETONU	14
2	SU2	STUDNIA ŻELBETOWA WYPELNIANA ŻWIEMEM	5
3	P1	PODWALINA ŻELBETOWA	7

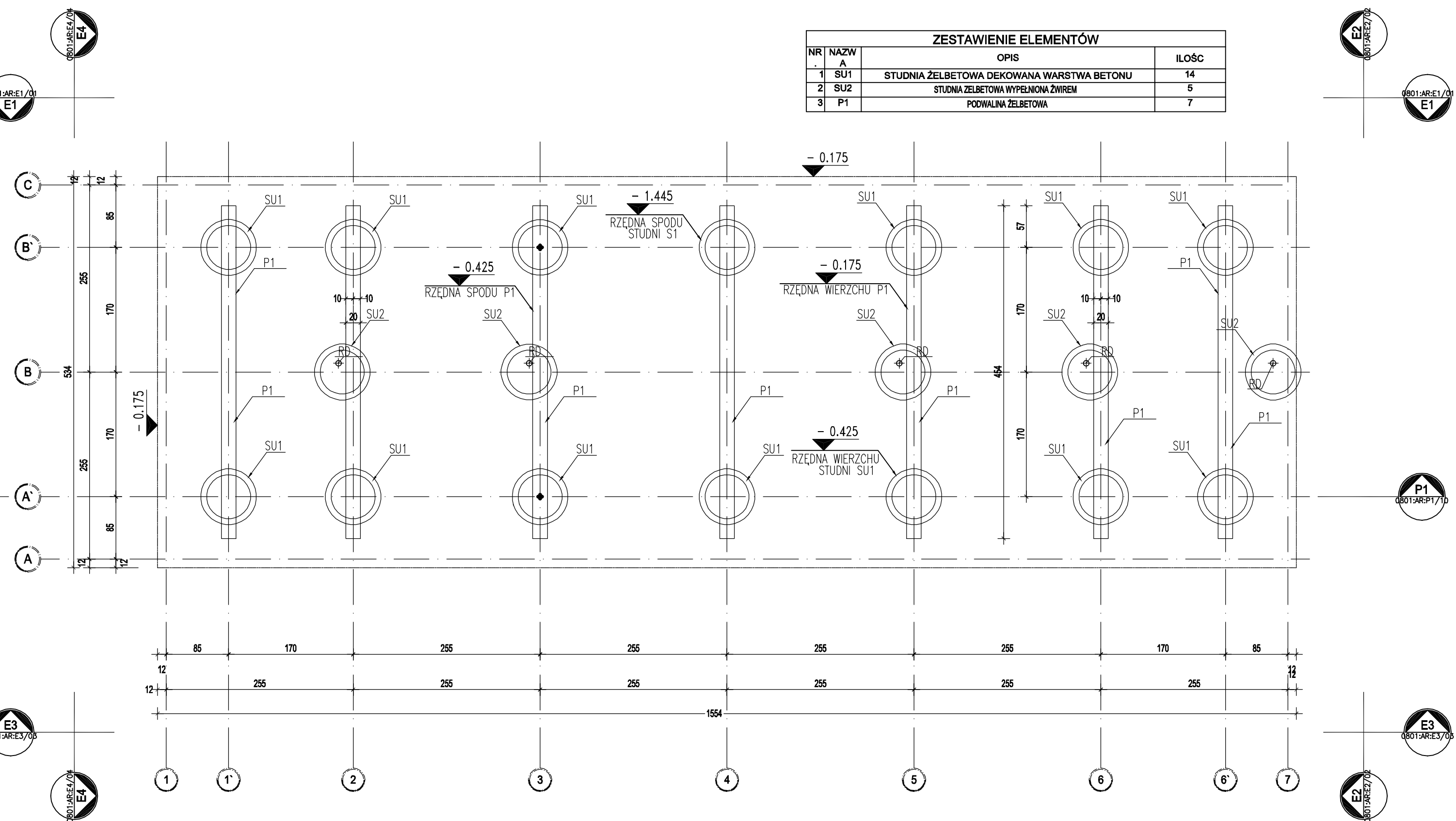

ADAPTACJA	AUTORSKA PRACOWNIA ARCHITEKTURY "STYL" 91 - 473 ŁÓDŹ UL.SKARBOWA 10/1 TEL. 633-09-22 601 22 22 89
PROJEKTANT ADAPTUJĄCY PROJEKT DO WARUNKÓW MIEJSCOWYCH	MGR INŻ. ARCH. ANNA CHMIELAK UPR. BUD. NR 68/98 WŁ
SPRAWDZAJĄCY ADAPTACJĘ	MGR INŻ. ARCH. DOMINIKA KROGULSKA UPR. BUD. NR 133/99 WŁ
RYСУNEK NR	2.1.

zadanie:
ORLIK 2012
MODUŁOWY SYSTEM ZAPLECZA BOISK SPORTOWYCH

inwestor:
WYKONANO NA ZAMÓWIENIE MINISTERSTWA SPORTU I TURYSTYKI

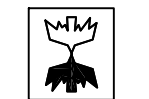
generalny projektant/wykonawca projektu:
Kulczyński Architekt

sp. z o.o.
UL. ZGODA 4 m. 2, 00-018 WARSZAWA
tel./fax 827 29 18 tel. 828 22 00

autorzy: projektant generalny: arch. Bogdan Kulczyński SŁ-290/82, MKISZ5/AW/W/87 projektanci: arch. Marek Michałowski MA/012/03, MA-1480	temat rysunku: WERSJA STANDARD + POSADOWIENIE PODWALIN NA STUDNIACH
--	--

opracował:	arch. Łukasz Milewski	branża:	ARCHITEKTURA
sprawił:	arch. Maksymilian Ziółkowski SW-11/2004; MA-1859	faza:	PROJEKT BUDOWLANY

nr projektu:	indeks fazy:	obiekt:	nr rysunku:	rewizja:	data edycji:	arkusz:	skala:
B.08	PBU	S+	AR-02-02	00	08.02	1/1	1:50