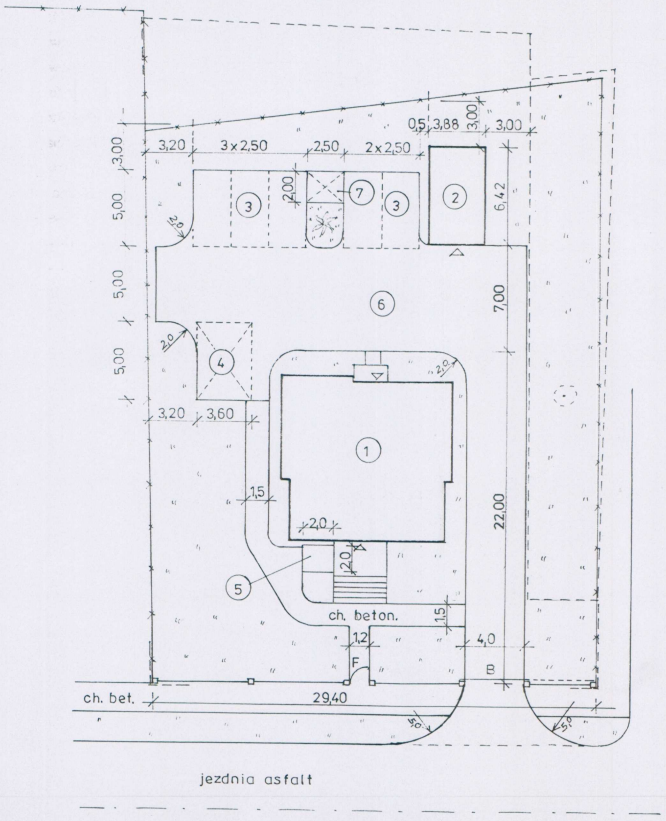

LEGENDA

1. Istniejący budynek przeznaczony do adaptacji
2. Projektowany budynek gospodarczy
3. Stanowiska postojowe samochodów osobowych
4. Stanowiska postojowe dla osób niepełnosprawnych
5. Płyta fundamentowa platformy dla niepełnosprawnych
6. Projektowany dojazd utwardzony
7. Płyta na pojemniki odpadów stałych

F Furtka metalowa

B Brama przesuwna

Projektowane ogrodzenie frontowe

Istniejące ogrodzenie z siatki

Granice działek

STAROSTWO POWIATOWE
w Poddębicach
Wydział Budownictwa, Inwestycji
i Zamówień Publicznych
ul. Łęczycka 16, 99-200 Poddębice

Inwestor	Starostwo Powiatowe w Poddębicach 99-200 Poddębice ul. Łęczycka 16	
Zadanie inwestycyjne	PRZEBUDOWA I ADAPTACJA BUDYNKU NA SIEDZIBĘ P.C.P.R. ORAZ TOWARZYSZĄCE ROBOTY ZEWNĘTRZNE Poddębice, ul. Łęczycka 28 – dz. nr 146	
Temat opracowania	OGRODZENIE FRONTOWE	
Nazwa rysunku	Plan sytuacyjny	
Projektant prowadzący	inż. Henryk Bugaj	Nr rys. 2
Opracował	mgr inż. Wacław Dudek	Skala 1:250