STUDIUM UWARUNKOWAŃ I KIERUNKÓW ZAGOSPODAROWANIA PRZESTRZENNEGO GMINY PIEKOSZÓW

INFRASTRUKTURA TECHNICZNA

SKALA 1: 10 000

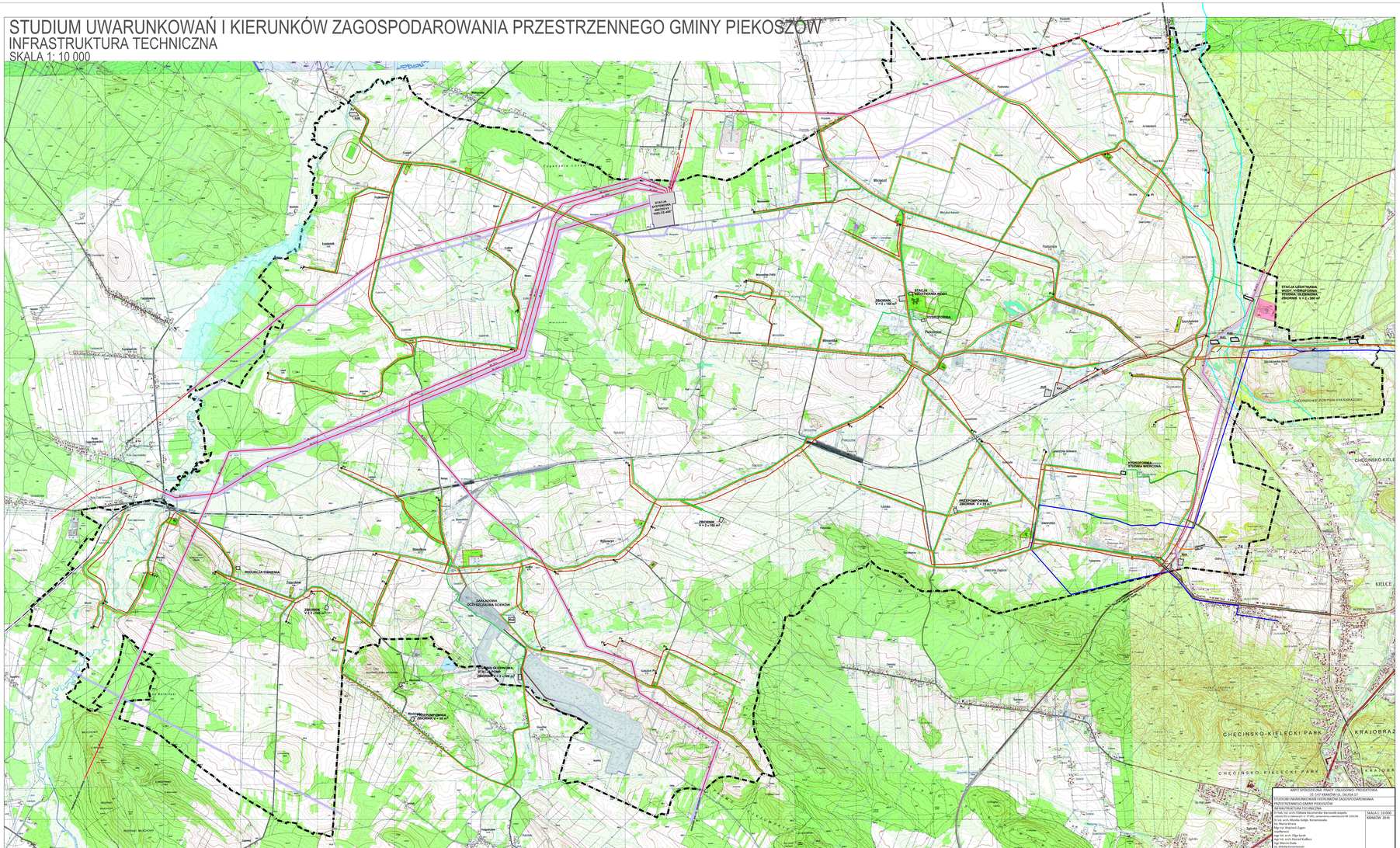

ELEMENTY INFRASTRUKTURY TECHNICZNEJ , OZNACZONE KO I SYMBOLAMI LITEROWYMI

- ISTNIEJĄCA SIEĆ WODOCIĄGOWA
- PLANOWANA SIEĆ WODOCIĄGOWA
- ISTNIEJĄCY UKŁAD GRAWITACYJNO - POMPOWY ŚCIEKÓW KOMUNALNYCH
- PLANOWANY UKŁAD GRAWITACYJNO - POMPOWY ŚCIEKÓW KOMUNALNYCH
- PLANOWANA SIEĆ GAZOCIĄGÓW ŚREDNIEGO CIŚNIENIA
- 400 kV — ISTNIEJĄCA NAPOWIETRZNA LINIA ELEKTROENERGETYCZNA 400 kV Z OBSZAREM PASA TECHNOLOGICZNEGO (2 x 40 m)
- 220 kV — PLANOWANA NAPOWIETRZNA LINIA ELEKTROENERGETYCZNA 220 kV RADKOWICE - KIELCE PIASKI Z OBSZAREM PASA TECHNOLOGICZNEGO (2 x 25 m)
- 220 kV — ISTNIEJĄCA NAPOWIETRZNA LINIA ELEKTROENERGETYCZNA 220 kV Z OBSZAREM PASA TECHNOLOGICZNEGO (2 x 25 m)
- KA1 - 2 — OCZYSZCZALNIA ŚCIEKÓW
- ISTNIEJĄCA PRZEPOMPOWNIA ŚCIEKÓW KOMUNALNYCH
- PLANOWANA PRZEPOMPOWNIA ŚCIEKÓW KOMUNALNYCH
- KA1 - 3 — OCZYSZCZALNIA WÓD DESZCZOWYCH

BIURO STUDIÓW I EKSPERTYZ STOWARZYSZENIA ARCHITEKTÓW
31-147 KRAKÓW, ul. ZELIGA 7

STUDIUM UWARUNKOWAŃ I KIERUNKÓW ZAGOSPODAROWANIA PRZESTRZENNEGO GMINY PIEKOSZÓW

INFRASTRUKTURA TECHNICZNA

Zespół: mgr. arch. Gabriela Kwiecień-Bilek zespół: zespół:
mgr inż. arch. Ewa Kowalczyk-Anioł, mgr inż. arch. Małgorzata Kowalczyk-Mrzygłód
inż. arch. arch. Monika Gołąb- Karaszewska
mgr. Maria Mirowa
mgr inż. arch. Małgorzata Żagan
mgr Ewa
mgr inż. arch. Olga Sarek
mgr inż. arch. Konrad Kudłacz
mgr inż. Ewa Ziętek
inż. Mirosław Karaszewski

SKALA 1: 10 000

KRAKÓW 2010